



Jahresrechnung 2019
der
Einwohnergemeinde Twann-Tüscherz

.....

Inhalt

0.	AUF EINEN BLICK (MANAGEMENT SUMMARY)	5
1.	BERICHTERSTATTUNG	6
1.1.	Erfolgsrechnung	6
1.1.1.	Ergebnis Gesamthaushalt	6
1.1.2.	Ergebnis Allgemeiner Haushalt	6
1.1.3.	Ergebnis Spezialfinanzierungen	6
1.1.4.	Wesentliches zur Erfolgsrechnung Gesamthaushalt	7
1.2.	Investitionsrechnung	11
1.2.1.	Aktivierungsgrenze	11
1.2.2.	Investitionsrechnung	11
1.3.	Bilanz	11
1.3.1.	Bilanzwerte	11
1.3.2.	Neubewertungsreserve	11
1.4.	Nachkredite	12
1.5.	Spezialfinanzierungen	13
2.	ECKDATEN	14
2.1.	Übersicht	14
2.2.	Selbstfinanzierung / Finanzierungsergebnis	15
2.3.	Gestufte Erfolgsausweise	16
2.3.1.	Gesamter Haushalt	16
2.3.2.	Allgemeiner Haushalt	17
2.3.3.	Feuerwehr	18

	2.3.4. Hafenanlagen	19
	2.3.5. Abwasserentsorgung.....	20
	2.3.6. Abfall	21
3.	BILANZ	22
4.	FUNKTIONEN	24
	4.1. Erfolgsrechnung.....	24
	4.2. Investitionsrechnung	330
5.	SACHGRUPPEN.....	31
	5.1. Erfolgsrechnung.....	31
	5.2. Investitionsrechnung	33
6.	GELDFLUSSRECHNUNG	33
7.	FINANZKENNZAHLEN	36
	7.1. Gesamthaushalt.....	38
	7.2. Allgemeiner Haushalt.....	40
	7.3. Spezialfinanzierung Hafenanlagen	40
	7.4. Spezialfinanzierung Abwasserentsorgung	40
	7.5. Spezialfinanzierung Abfallentsorgung	41
	7.6. Spezialfinanzierung Feuerwehr.....	41
8.	ANTRAG DER EXEKUTIVE	42
	8.1. Genehmigung	42
	8.2. Antrag.....	44
9.	BESTÄTIGUNGSBERICHT.....	44

10.	GENEHMIGUNG DER JAHRESRECHNUNG	46
11.	ANHANG	47
11.1.	Regelwerk	47
	11.1.1. Angewendetes Regelwerk.....	47
	11.1.2. Bewertung Finanzvermögen (gemäss Art. 32d Abs. b FHDV).....	47
	11.1.3. Bewertung Verwaltungsvermögen	48
	11.1.4. Aktivierungsgrenzen.....	48
	11.1.5. Bestehendes Verwaltungsvermögen.....	48
11.2.	Grundlagen der Jahresrechnung	48
11.3.	Eigenkapitalnachweis	49
11.4.	Rückstellungsspiegel.....	50
11.5.	Beteiligungsspiegel.....	51
11.6.	Gewährleistungsspiegel	52
11.7.	Anlagespiegel	53
11.8.	Kreditkontrolle	54
11.9.	Weitere massgebende Angaben	59
12.1.	Bilanz	60
12.2.	Erfolgsrechnung nach Funktionen	68
12.3.	Erfolgsrechnung nach Sachgruppen	93
12.4.	Investitionsrechnung nach Funktionen	100
12.5.	Investitionsrechnung nach Sachgruppen	104

0. AUF EINEN BLICK (MANAGEMENT SUMMARY)

Der **Gesamthaushalt** schliesst mit einem **Ertragsüberschuss von CHF 475'219.37** ab. Der Allgemeine Haushalt weist einen Ertragsüberschuss von CHF 189'836.41 aus. Die Spezialfinanzierungen schliessen mit einem Ertragsüberschuss von CHF 285'382.96 ab.

Ergebnis

Nach HRM2 muss das **Ergebnis des Gesamthaushaltes durch die Gemeindeversammlung genehmigt** werden.

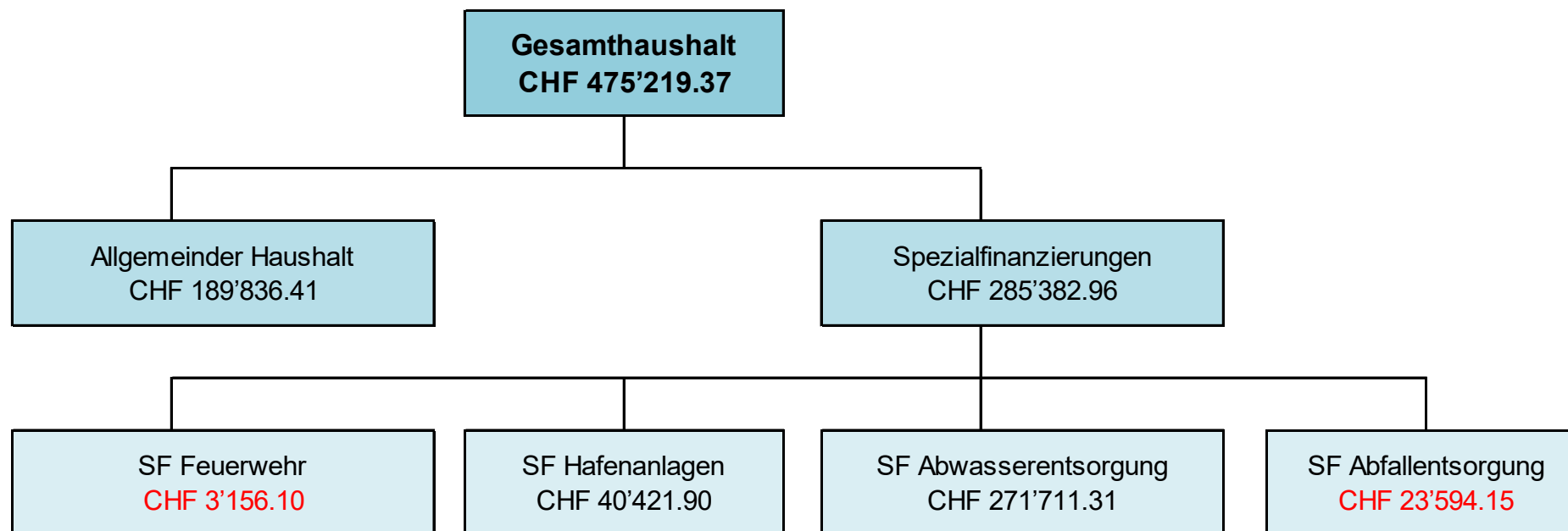

1. BERICHTERSTATTUNG

Allgemeines

Die Jahresrechnung 2019 wurde nach dem neuen Rechnungslegungsmodell HRM2, gemäss Art. 70 Gemeindegesetz, erstellt. Für die Buchführung stand die Software Abacus zur Verfügung.

Die Steueranlage betrug unverändert 1.65, ein Steueranlagezehntel ist rund CHF 200'000.00.

1.1. Erfolgsrechnung

1.1.1. Ergebnis Gesamthaushalt

Der Gesamthaushalt schliesst mit einem Ertragsüberschuss von CHF 475'219.37 ab. Budgetiert war ein Ertragsüberschuss von CHF 23'830.00. Die Besserstellung gegenüber dem Budget 2019 beträgt CHF 451'389.37.

1.1.2. Ergebnis Allgemeiner Haushalt

Der Allgemeine Haushalt schliesst mit einem Ertragsüberschuss von CHF 189'836.41 ab. Prognostiziert war ein Aufwandüberschuss von CHF 8'545.00. Es wurden weniger Ausgaben getätigt und mehr Einnahmen generiert als im Budget vorgesehen. Aufgrund der untenstehenden Bedingungen müssen zusätzliche Abschreibungen in der Höhe von CHF 229'399.64 vorgenommen werden.

Zusätzliche Abschreibungen (Art. 84 Abs. 3 GV):

Zusätzliche Abschreibungen müssen vorgenommen werden, wenn die folgenden Bedingungen kumulativ erfüllt sind:

- Ertragsüberschuss im allgemeinen Haushalt
- Die ordentlichen Abschreibungen des allgemeinen Haushalts sind kleiner als die Nettoinvestitionen im allgemeinen Haushalt.

Beide Bedingungen treffen auf die Jahresrechnung Twann-Tüscherz 2019 zu.

1.1.3. Ergebnis Spezialfinanzierungen

Gemäss Gewässerschutzgesetz des Kantons Bern führen die Trägerschaften von öffentlichen Abwasserentsorgungen eine Spezialfinanzierung Werterhalt. Der Werterhalt berechnet sich auf der Basis der Wiederbeschaffungswerte der Anlagen und deren Nutzungsdauer. Die jährlichen Einlagen in den Werterhalt müssen mindestens 60 % der jährlichen Erneuerungsrate betragen. Dabei ist der Werterhalt mindestens solange zu äufnen, bis er 25 % des gesamten Wiederbeschaffungswertes erreicht. Ebenfalls in den Werterhalt einzulegen sind die einmaligen Anschlussgebühren. Aktuell legt die Gemeinde Twann-Tüscherz 60% der jährlichen Erneuerungsraten in den Werterhalt Abwasser ein, rechnet dem Wert jedoch die Anschlussgebühren an.

1.1.3.1. SF Feuerwehr

Die SF Feuerwehr (*Funktion 1500*) schliesst mit einem **Aufwandüberschuss von CHF 3'156.10** ab. Budgetiert war ein Defizit von CHF 14'000.00.

1.1.3.2. SF Hafenanlagen

Die SF Hafenanlagen (*Funktion 3410*) schliesst mit einem **Ertragsüberschuss von CHF 40'421.90** ab. Budgetiert war ein Ertragsüberschuss von CHF 28'115.00. Die Besserstellung ist insbesondere auf Minderausgaben zurückzuführen.

1.1.3.3. SF Abwasserentsorgung

Die SF Abwasserentsorgung (*Funktionen 7201*) schliesst mit einem **Ertragsüberschuss von CHF 271'711.31** ab. Budgetiert war ein solcher von CHF 28'960.00. Die Besserstellung beträgt CHF 242'751.31. Dies ist u.a. auf zusätzlichen Ertrag aus Anschlussgebühren, welcher der Einlagen in den Werterhalt angerechnet wurde, und der Nachverrechnung von Grundgebühren zurückzuführen.

1.1.3.4. SF Abfallentsorgung

Die SF Abfallentsorgung (*Funktion 7301*) schliesst mit einem **Aufwandüberschuss von CHF 23'594.15** ab. Budgetiert war ein Defizit von CHF 10'700.00. Die Schlechterstellung von CHF 12'894.15 ist einerseits auf Mindererträge und andererseits auf höhere Kosten beim Unterhalt der Entsorgungsplätze und dem Mehrangebot Plastiksammlung zurückzuführen.

1.1.4. Wesentliches zur Erfolgsrechnung Gesamthaushalt**Personalaufwand**

Die Personalkosten haben im Berichtsjahr CHF 1'086'371.35 (Vorjahr CHF 1'122'089.45) betragen. Budgetiert war ein Aufwand von CHF 1'213'085.00. Gegenüber dem Vorjahr beträgt die Besserstellung CHF 35'718.10. Die Budgetunterschreitung ist u.a. mit Lohnausfallentschädigungen und Personalfluktuationen zu begründen.

		Rechnung 2019	Budget 2019	Rechnung 2018
30	Personalaufwand	1'086'371.35	1'213'085.00	1'122'089.45
300	Behörden und Kommissionen	80'582.40	94'400.00	81'683.50
301	Löhne des Verwaltungs- und Betriebspersonals	823'731.90	907'070.00	861'232.50
304	Zulagen	6'210.00	4'000.00	3'996.00
305	Arbeitgeberbeiträge	160'691.10	183'215.00	166'402.65
309	Übriger Personalaufwand	15'155.95	24'400.00	8'774.80

Sachaufwand

Der Sachaufwand betrug CHF 1'758'260.00. Budgetiert war ein Aufwand von CHF 1'920'525.00. Es resultiert somit eine Budgetunterschreitung von CHF 162'265.00. Die Unter- und Überschreitungen sind in der untenstehenden Aufstellung ersichtlich.

		Rechnung 2019	Budget 2019	Rechnung 2018
31	Sach- und übriger Betriebsaufwand	1'758'260.00	1'920'525.00	1'571'133.76
310	Material- und Warenaufwand	198'419.78	244'800.00	236'477.21
311	Nicht aktivierbare Anlagen	131'350.02	118'600.00	56'681.71
312	Ver- und Entsorgung Liegenschaften Verwaltungsvermögen	148'752.60	140'700.00	116'295.62
313	Dienstleistungen und Honorare	545'419.13	658'985.00	539'618.39
314	Baulicher Unterhalt und betrieblicher Unterhalt	393'825.96	360'750.00	272'022.68
315	Unterhalt Mobilien übrige immaterielle .Anlagen	112'612.64	141'930.00	123'139.66
316	Mieten, Leasing, Pachten, Benützungsgebühren	132'405.52	137'400.00	134'852.77
317	Spesenentschädigungen	61'323.50	76'360.00	51'999.25
318	Wertberichtigungen auf Forderungen	30'372.95	30'000.00	37'872.97
319	Verschiedener Betriebsaufwand	3'777.90	11'000.00	2'173.50

Abschreibungen

Das bestehende Verwaltungsvermögen HRM1 per 01.01.2016 wird gemäss Beschluss der Gemeindeversammlung vom 30.11.2015 auf 12 Jahre linear mit jährlich 8,33 % abgeschrieben. Das neue Verwaltungsvermögen unter HRM2 wird basierend auf der Nutzungsdauer ab Inbetriebnahme linear abgeschrieben.

Die Abschreibungen betragen CHF 433'135.05. Budgetiert waren CHF 452'340.00. Die Abweichung beträgt CHF 19'204.95.

		Rechnung 2019	Budget 2019	Rechnung 2018
33	Abschreibungen Verwaltungsvermögen	433'135.05	452'340.00	403'727.82
330	Sachanlagen VV	381'453.65	397'640.00	366'273.52
332	Abschreibungen immaterielle Anlagen	51'681.40	54'700.00	37'454.30

Finanzaufwand

Der Finanzaufwand betrug CHF 53'154.55. Budgetiert war ein Aufwand von CHF 53'540.00. Im Rechnungsjahr mussten keine neuen Schulden gemacht werden.

		Rechnung 2019	Budget 2019	Rechnung 2018
34	Finanzaufwand	53'154.55	53'540.00	35'358.55
340	Zinsaufwand	16'545.20	33'040.00	16'623.00
343	Liegenschaftenaufwand Finanzvermögen	450.00	500.00	450.00
349	Verschiedener Finanzaufwand	36'159.35	20'000.00	18'285.55

Transferaufwand

Der Transferaufwand betrug CHF 3'126'983.19. Budgetiert war ein Aufwand von CHF 3'356'485.00. Die Budgetunterschreitung von CHF 229 501.81 ist insbesondere auf die Nettoverbuchung der Lehrerbessoldungen zurückzuführen, dies führte infolge dessen zu Mindereinnahmen beim Transferertrag.

		Rechnung 2019	Budget 2019	Rechnung 2018
36	Transferaufwand	3'126'983.19	3'356'485.00	2'852'238.27
361	Entschädigungen an Gemeinwesen	1'636'570.07	1'885'860.00	1'549'994.45
362	Finanz- und Lastenausgleich	499'555.00	450'660.00	545'789.00
363	Beiträge an Gemeinwesen und Dritte	990'858.12	1'019'965.00	756'454.82

Fiskalertrag

Steueranlage 1.65-fache der einfachen Steuer (unverändert)

Liegenschaftssteuer 1,5 ‰ des amtlichen Wertes

Der Fiskalertrag betrug CHF 3'921'613.50 (Vorjahr CHF 4'471'525.55). Budgetiert waren CHF 4'008'500.00. Gegenüber dem Budget entspricht dies einer Mindereinnahmen von 2% und im Vergleich zum Vorjahr einer Abnahme von 12%.

Der deutlichste Einbruch der Einnahmen wird bei den Steuern natürliche Personen verzeichnet. Leider mussten wir im Frühjahr 2019 Wegzüge aus der Gemeinde zur Kenntnis nehmen, welche einen signifikanten Einbruch der Steuererträge zur Folge hat. Diese Mindereinnahmen werden etwas gedämpft durch die übrigen direkten Steuern. Insbesondere die Vermögensgewinnsteuern, liegen deutlich über den Erwartungen.

		Rechnung 2019	Budget 2019	Rechnung 2018
40	Fiskalertrag	3'921'613.50	4'008'500.00	4'471'525.55
400	Direkte Steuern natürliche Personen	3'104'850.95	3'450'000.00	3'750'552.05
401	Direkte Steuern juristische Personen	70'427.80	75'000.00	72'414.10
402	Übrige direkte Steuern	739'454.75	477'000.00	642'719.40
403	Besitz- und Aufwandsteuern	6'880.00	6'500.00	5'840.00

Entgelte

Die Entgelte betragen CHF 1'536'818.61. Budgetiert war ein Ertrag von CHF 1'290'780.00. Die Besserstellung von CHF 246'038.61 betrifft insbesondere Mehrerträge der Nachverrechnung von Grundgebühren und Anschlussgebühren.

		Rechnung 2019	Budget 2019	Rechnung 2018
42	Entgelte	1'536'818.61	1'290'780.00	1'438'321.65
420	Ersatzabgaben	71'081.60	58'000.00	63'237.35
421	Gebühren für Amtshandlungen	56'636.00	61'430.00	49'483.75
424	Benützungsgebühren u. Dienstleistungen	1'122'513.13	898'850.00	1'053'589.45
426	Rückererstattungen	276'732.02	262'300.00	264'118.50
427	Bussen	9'855.86	10'200.00	7'892.60

Transferertrag

Der Transferertrag betrug CHF 1'358'608.20. Budgetiert waren CHF 1'420'205.00. Die Budgetunterschreitung beträgt CHF 61'596.80.

		Rechnung 2019	Budget 2019	Rechnung 2018
46	Transferertrag	1'358'608.20	1'420'205.00	1'136'661.22
461	Entschädigungen von Gemeinwesen	315'559.30	377'915.00	157'149.62
462	Finanz- und Lastenausgleich	162'760.00	165'800.00	167'558.00
463	Beiträge von Gemeinwesen und Dritten	879'170.25	875'790.00	810'711.40
469	Übriger Transferertrag	1'118.65	700.00	1'242.20

1.2. Investitionsrechnung

1.2.1. Aktivierungsgrenze

Der Gemeinderat hat die Aktivierungsgrenze für Investitionen im Allgemeinen Haushalt und für die Spezialfinanzierungen auf **CHF 20'000.00** festgelegt (s/Art. 79a GV). Das bedeutet, dass Investitionen unterhalb der Aktivierungsgrenze der Erfolgsrechnung belastet werden. Dabei ist eine konstante Praxis über mehrere Jahre hinweg anzuwenden.

1.2.2. Investitionsrechnung

Im Berichtsjahr wurden **Nettoinvestitionen von CHF 469'193.05** getätigt. Budgetiert waren CHF 949'000.00. Die Nettoinvestitionen fielen somit um CHF 479'806.95 tiefer als budgetiert aus. Von den Nettoinvestitionen entfielen CHF 636'600.16 auf den Allgemeinen Haushalt und CHF -167'407.11 auf die gebührenfinanzierten Spezialfinanzierungen. Die Einzelheiten gehen aus der detaillierten Investitionsrechnung im Anhang hervor.

1.3. Bilanz

1.3.1. Bilanzwerte

Die Bilanzsumme betrug per 31.12.2019 CHF 12'458'831.86 (Eingangsbilanz CHF 11'815'040.33). Die Bilanzwerte haben sich 2019 wie nachstehend dargestellt verändert:

		Bestand 1.1.2019	Zuwachs	Abgang	Bestand 31.12.2019
1	Aktiven	11'815'040.33	21'957'677.91	21'313'886.38	12'458'831.86
10	Finanzvermögen	6'406'494.28	20'932'313.47	20'324'579.94	7'014'227.81
14	Verwaltungsvermögen	5'408'546.05	1'025'364.44	989'306.44	5'444'604.05
2	Passiven	11'815'040.33	9'329'548.92	8'685'757.39	12'458'831.86
20	Fremdkapital	5'142'294.63	7'896'764.67	8'015'621.46	5'023'437.84
29	Eigenkapital	6'672'745.70	1'432'784.25	670'135.93	7'435'394.02

1.3.2. Neubewertungsreserve

Das Finanzvermögen wurde gemäss Anhang 1 zu Art. 81, Absatz 3, Ziffer 3 der Gemeindeverordnung neu bewertet. Die Neubewertungsreserve betrug beim Übergang auf HRM2 per 01.01.2016 CHF 31'755.00. Diese reduzierten sich im Berichtsjahr um den realisierten Gewinn von CHF 15'895.00 aus dem Verkauf der BKW-Aktien.

1.4. Nachkredite

		Betrag
Total	CHF	673'832.60
davon		
Kompetenz Gemeinderat	CHF	190'657.96
Gebunden	CHF	483'174.64
durch Gemeindeversammlung zu beschliessen	CHF	0.00

1.5. Spezialfinanzierungen

(Art. 30 Bst. b FHDV)

	Rechnung 2019	Budget 2019	Rechnung 2018
SF Feuerwehr			
Erfolg	-3'156.10	-14'000.00	-2'331.05
Verwaltungsvermögen	0.00		0.00
Bestand SF	65'706.30		68'862.40
SF Hafenanlagen			
Erfolg	40'421.90	28'115.00	35'694.94
Verwaltungsvermögen	147'918.00		160'363.00
Bestand SF	283'440.13		243'018.23
SF Abwasserentsorgung			
Erfolg	271'711.31	28'960.00	142'351.08
Verwaltungsvermögen	900'527.05		1'054'575.05
Bestand Werterhalt	301'971.69		168'001.22
Bestand SF	763'844.69		492'133.38
SF Abfall			
Erfolg	23'594.15	-10'700.00	27'212.28
Verwaltungsvermögen	14'233.15		16'013.00
Bestand SF	105'006.69		128'600.84

2. ECKDATEN**2.1. Übersicht**

	Rechnung 2019	Budget 2019	Rechnung 2018
	CHF	CHF	CHF
Jahresergebnis ER Gesamthaushalt	475'219.37	23'830.00	758'661.24
Jahresergebnis ER Allgemeiner Haushalt	189'836.41	-8'545.00	555'733.99
Jahresergebnis Spezialfinanzierungen	285'382.96	32'375.00	202'927.25
Steuerertrag natürliche Personen	3'104'850.95	3'450'000.00	3'750'552.05
Steuerertrag juristische Personen	70'427.80	75'000.00	72'414.10
Liegenschaftssteuer	360'263.70	347'000.00	364'601.70
Nettoinvestitionen	469'193.05	949'000.00	1'302'409.22
Bestand Finanzvermögen	7'014'227.81		6'406'494.28
Bestand Verwaltungsvermögen Gesamthaushalt	5'444'604.05		5'408'546.05
Bestand Verwaltungsvermögen Allgemeiner Haushalt	578'871.30		173'693.69
Bestand Verwaltungsvermögen Spezialfinanzierungen	4'865'732.75		5'234'852.36
Fremdkapital	5'023'437.84		5'142'294.63
Eigenkapital	7'435'394.02		6'672'745.70
Reserven	852'951.64		623'552.00
Bilanzüberschuss /-fehlbetrag	3'938'320.44		3'748'484.03

2.2. Selbstfinanzierung / Finanzierungsergebnis

	Rechnung 2019	Budget 2019	Rechnung 2018
	CHF	CHF	CHF
Ergebnis Gesamthaushalt	475'219.37	23'830.00	758'661.24
Abschreibung Verwaltungsvermögen	433'135.05	452'340.00	403'727.82
Einlagen in Fonds und Spezialfinanzierungen	145'681.00	144'740.00	142'696.00
Entnahmen aus Fonds und Spezialfinanzierungen	-73'660.09	-14'680.00	-78'468.62
Wertberichtigung Darlehen Verwaltungsvermögen			
Wertberichtigung Beteiligungen Verwaltungsvermögen			
Abschreibungen Investitionsbeiträge			
Zusätzliche Abschreibungen			
Einlagen in das Eigenkapital	229'399.64		602'036.00
Entnahmen aus dem Eigenkapital	-15'895.00	-100'650.00	
Selbstfinanzierung	1'193'879.97	505'580.00	1'828'652.44
Investitionsrechnung			
Investitionsausgaben	793'046.43	949'000.00	1'656'609.22
Investitionseinnahmen	323'853.38	.00	354'200.00
Nettoinvestitionen	469'193.05	949'000.00	1'302'409.22
Finanzierungsergebnis	724'686.92	-443'420.00	526'243.22

2.3. Gestufte Erfolgsausweise**2.3.1. Gesamter Haushalt**

		Rechnung 2019	Budget 2019	Rechnung 2018
	Betrieblicher Aufwand			
30	Personalaufwand	1'086'371.35	1'213'085.00	1'122'089.45
31	Sach- und übriger Betriebsaufwand	1'758'260.00	1'920'525.00	1'571'133.76
33	Abschreibungen Verwaltungsvermögen	433'135.05	452'340.00	403'727.82
35	Einlagen Fonds und Spezialfinanzierungen	145'681.00	144'740.00	142'696.00
36	Transferaufwand	3'126'983.19	3'356'485.00	2'852'238.27
37	Durchlaufende Beiträge	0.00	0.00	0.00
	Betrieblicher Aufwand	6'550'430.59	7'087'175.00	6'091'885.30
	Betrieblicher Ertrag			
40	Fiskalertrag	3'921'613.50	4'008'500.00	4'471'525.55
41	Regalien und Konzessionen	67'477.00	70'000.00	70'847.00
42	Entgelte	1'536'818.61	1'290'780.00	1'438'321.65
43	Verschiedene Erträge	98'601.00	98'700.00	106'974.00
45	Entnahmen Fonds u. Spezialfinanzierungen	73'660.09	14'680.00	78'468.62
46	Transferertrag	1'358'608.20	1'420'205.00	1'136'661.22
47	Durchlaufende Beiträge	0.00	0.00	0.00
	Betrieblicher Ertrag	7'056'778.40	6'902'865.00	7'302'798.04
	Ergebnis aus betrieblicher Tätigkeit	506'347.81	-184'310.00	1'210'912.74
34	Finanzaufwand	53'154.55	53'540.00	35'358.55
44	Finanzertrag	235'530.75	161'030.00	185'143.05
	Ergebnis aus Finanzierung	182'376.20	107'490.00	149'784.50
	Operatives Ergebnis	688'724.01	-76'820.00	1'360'697.24
38	Ausserordentlicher Aufwand	229'399.64	0.00	602'036.00
48	Ausserordentlicher Ertrag	15'895.00	100'650.00	0.00
	Ausserordentliches Ergebnis	-213'504.64	100'650.00	-602'036.00
	Gesamtergebnis Erfolgsrechnung	475'219.37	23'830.00	758'661.24

2.3.2. Allgemeiner Haushalt

		Rechnung 2019	Budget 2019	Rechnung 2018
	Betrieblicher Aufwand			
30	Personalaufwand	1'085'664.80	1'211'065.00	1'121'108.55
31	Sach- und übriger Betriebsaufwand	1'588'246.85	1'768'725.00	1'416'021.52
33	Abschreibungen Verwaltungsvermögen	407'200.52	421'695.00	376'006.14
35	Einlagen Fonds und Spezialfinanzierungen	0.00	0.00	0.00
36	Transferaufwand	2'749'299.37	2'919'785.00	2'469'131.50
37	Durchlaufende Beiträge	0.00	0.00	0.00
	Betrieblicher Aufwand	5'830'411.54	6'321'270.00	5'382'267.71
	Betrieblicher Ertrag			
40	Fiskalertrag	3'921'613.50	4'008'500.00	4'471'525.55
41	Regalien und Konzessionen	67'477.00	70'000.00	70'847.00
42	Entgelte	543'057.13	510'080.00	544'495.42
43	Verschiedene Erträge	98'601.00	98'700.00	106'974.00
45	Entnahmen Fonds u. Spezialfinanzierungen	61'949.56	2'000.00	64'970.01
46	Transferertrag	1'358'608.20	1'414'305.00	1'130'761.22
47	Durchlaufende Beiträge	0.00	0.00	0.00
	Betrieblicher Ertrag	6'051'306.39	6'103'585.00	6'389'573.20
	Ergebnis aus betrieblicher Tätigkeit	220'894.85	-217'685.00	1'007'305.49
34	Finanzaufwand	52'564.55	51'840.00	34'208.55
44	Finanzertrag	235'010.75	160'330.00	184'673.05
	Ergebnis aus Finanzierung	182'446.20	108'490.00	150'464.50
	Operatives Ergebnis	403'341.05	-109'195.00	1'157'769.99
38	Ausserordentlicher Aufwand	229'399.64	0.00	602'036.00
48	Ausserordentlicher Ertrag	15'895.00	100'650.00	0.00
	Ausserordentliches Ergebnis	-213'504.64	100'650.00	-602'036.00
	Gesamtergebnis Erfolgsrechnung	189'836.41	-8'545.00	555'733.99

2.3.3. Feuerwehr

		Rechnung 2019	Budget 2019	Rechnung 2018
	Betrieblicher Aufwand			
30	Personalaufwand	0.00	0.00	0.00
31	Sach- und übriger Betriebsaufwand	2'061.25	2'300.00	858.70
33	Abschreibungen Verwaltungsvermögen	0.00	0.00	0.00
35	Einlagen Fonds und Spezialfinanzierungen	0.00	0.00	0.00
36	Transferaufwand	72'316.45	70'000.00	64'859.70
37	Durchlaufende Beiträge	0.00	0.00	0.00
	Betrieblicher Aufwand	74'377.70	72'300.00	65'718.40
	Betrieblicher Ertrag			
40	Fiskalertrag	0.00	0.00	0.00
41	Regalien und Konzessionen	0.00	0.00	0.00
42	Entgelte	71'081.60	58'000.00	63'237.35
43	Verschiedene Erträge	0.00	0.00	0.00
45	Entnahmen Fonds u. Spezialfinanzierungen	0.00	0.00	0.00
46	Transferertrag	0.00	0.00	0.00
47	Durchlaufende Beiträge	0.00	0.00	0.00
	Betrieblicher Ertrag	71'081.60	58'000.00	63'237.35
	Ergebnis aus betrieblicher Tätigkeit	-3'296.10	-14'300.00	-2'481.05
34	Finanzaufwand	0.00	0.00	0.00
44	Finanzertrag	140.00	300.00	150.00
	Ergebnis aus Finanzierung	140.00	300.00	150.00
	Operatives Ergebnis	-3'156.10	-14'000.00	-2'331.05
38	Ausserordentlicher Aufwand	0.00	0.00	0.00
48	Ausserordentlicher Ertrag	0.00	0.00	0.00
	Ausserordentliches Ergebnis	0.00	0.00	0.00
	Gesamtergebnis Erfolgsrechnung	-3'156.10	-14'000.00	-2'331.05

2.3.4. Hafenanlagen

		Rechnung 2019	Budget 2019	Rechnung 2018
	Betrieblicher Aufwand			
30	Personalaufwand	0.00	0.00	0.00
31	Sach- und übriger Betriebsaufwand	11'573.20	17'500.00	12'686.49
33	Abschreibungen Verwaltungsvermögen	12'445.00	16'185.00	12'444.07
35	Einlagen Fonds und Spezialfinanzierungen	0.00	0.00	0.00
36	Transferaufwand	40'358.00	40'400.00	42'328.00
37	Durchlaufende Beiträge	0.00	0.00	0.00
	Betrieblicher Aufwand	64'376.20	74'085.00	67'458.56
	Betrieblicher Ertrag			
40	Fiskalertrag	0.00	0.00	0.00
41	Regalien und Konzessionen	0.00	0.00	0.00
42	Entgelte	104'638.10	102'000.00	103'013.50
43	Verschiedene Erträge	0.00	0.00	0.00
45	Entnahmen Fonds u. Spezialfinanzierungen	0.00	0.00	0.00
46	Transferertrag	0.00	0.00	0.00
47	Durchlaufende Beiträge	0.00	0.00	0.00
	Betrieblicher Ertrag	104'638.10	102'000.00	103'013.50
	Ergebnis aus betrieblicher Tätigkeit	40'261.90	27'915.00	35'554.94
34	Finanzaufwand	0.00	0.00	0.00
44	Finanzertrag	160.00	200.00	140.00
	Ergebnis aus Finanzierung	160.00	200.00	140.00
	Operatives Ergebnis	40'421.90	28'115.00	35'694.94
38	Ausserordentlicher Aufwand	0.00	0.00	0.00
48	Ausserordentlicher Ertrag	0.00	0.00	0.00
	Ausserordentliches Ergebnis	0.00	0.00	0.00
	Gesamtergebnis Erfolgsrechnung	40'421.90	28'115.00	35'694.94

2.3.5. Abwasserentsorgung

		Rechnung 2019	Budget 2019	Rechnung 2018
	Betrieblicher Aufwand			
30	Personalaufwand	0.00	1'000.00	0.00
31	Sach- und übriger Betriebsaufwand	63'968.31	47'400.00	57'203.31
33	Abschreibungen Verwaltungsvermögen	11'710.53	12'680.00	13'498.61
35	Einlagen Fonds und Spezialfinanzierungen	145'681.00	144'740.00	142'696.00
36	Transferaufwand	200'652.92	261'200.00	253'226.07
37	Durchlaufende Beiträge	0.00	0.00	0.00
	Betrieblicher Aufwand	422'012.76	467'020.00	466'623.99
	Betrieblicher Ertrag			
40	Fiskalertrag	0.00	0.00	0.00
41	Regalien und Konzessionen	0.00	0.00	0.00
42	Entgelte	682'603.54	485'000.00	596'626.46
43	Verschiedene Erträge	0.00	0.00	0.00
45	Entnahmen Fonds u. Spezialfinanzierungen	11'710.53	12'680.00	13'498.61
46	Transferertrag	0.00	0.00	0.00
47	Durchlaufende Beiträge	0.00	0.00	0.00
	Betrieblicher Ertrag	694'314.07	497'680.00	610'125.07
	Ergebnis aus betrieblicher Tätigkeit	272'301.31	30'660.00	143'501.08
34	Finanzaufwand	590.00	1'700.00	1'150.00
44	Finanzertrag	0.00	0.00	0.00
	Ergebnis aus Finanzierung	-590.00	-1'700.00	-1'150.00
	Operatives Ergebnis	271'711.31	28'960.00	142'351.08
38	Ausserordentlicher Aufwand	0.00	0.00	0.00
48	Ausserordentlicher Ertrag	0.00	0.00	0.00
	Ausserordentliches Ergebnis	0.00	0.00	0.00
	Gesamtergebnis Erfolgsrechnung	271'711.31	28'960.00	142'351.08

2.3.6. Abfall

		Rechnung 2019	Budget 2019	Rechnung 2018
	Betrieblicher Aufwand			
30	Personalaufwand	706.55	1'020.00	980.90
31	Sach- und übriger Betriebsaufwand	92'410.39	84'600.00	84'363.74
33	Abschreibungen Verwaltungsvermögen	1'779.00	1'780.00	1'779.00
35	Einlagen Fonds und Spezialfinanzierungen	0.00	0.00	0.00
36	Transferaufwand	64'356.45	65'100.00	22'693.00
37	Durchlaufende Beiträge	0.00	0.00	0.00
	Betrieblicher Aufwand	159'252.39	152'500.00	109'816.64
	Betrieblicher Ertrag			
40	Fiskalertrag	0.00	0.00	0.00
41	Regalien und Konzessionen	0.00	0.00	0.00
42	Entgelte	135'438.24	135'700.00	130'948.92
43	Verschiedene Erträge	0.00	0.00	0.00
45	Entnahmen Fonds u. Spezialfinanzierungen	0.00	0.00	0.00
46	Transferertrag	0.00	5'900.00	5'900.00
47	Durchlaufende Beiträge	0.00	0.00	0.00
	Betrieblicher Ertrag	135'438.24	141'600.00	136'848.92
	Ergebnis aus betrieblicher Tätigkeit	-23'814.15	-10'900.00	27'032.28
34	Finanzaufwand	0.00	0.00	0.00
44	Finanzertrag	220.00	200.00	180.00
	Ergebnis aus Finanzierung	220.00	200.00	180.00
	Operatives Ergebnis	-23'594.15	-10'700.00	27'212.28
38	Ausserordentlicher Aufwand	0.00	0.00	0.00
48	Ausserordentlicher Ertrag	0.00	0.00	0.00
	Ausserordentliches Ergebnis	0.00	0.00	0.00
	Gesamtergebnis Erfolgsrechnung	-23'594.15	-10'700.00	27'212.28

3. BILANZ

		1.1.2019	Zuwachs	Abgang	31.12.2019
1	Aktiven	11'815'040.33	21'957'677.91	21'313'886.38	12'458'831.86
10	Finanzvermögen	6'406'494.28	20'932'313.47	20'324'579.94	7'014'227.81
100	Flüssige Mittel u. kurzfrist. Geldanlagen	3'207'455.59	8'939'688.91	8'596'425.95	3'550'718.55
101	Forderungen	2'898'070.00	11'874'305.46	11'658'738.08	3'113'637.38
104	Aktive Rechnungsabgrenzungen	15'137.04	57'106.18	10'137.04	62'106.18
106	Vorräte und angefangenen Arbeiten	1'541.65	9'052.92	9'278.87	1'315.70
107	Finanzanlagen	254'960.00	2'160.00		257'120.00
108	Sachanlagen FV	29'330.00	50'000.00	50'000.00	29'330.00
14	Verwaltungsvermögen	5'408'546.05	1'025'364.44	989'306.44	5'444'604.05
140	Sachanlagen VV	5'099'135.05	931'100.04	937'625.04	5'092'610.05
142	Immaterielle Anlagen	239'109.00	94'264.40	51'681.40	281'692.00
145	Beteiligungen, Grundkapitalien	70'302.00			70'302.00
2	Passiven	11'815'040.33	9'329'548.92	8'685'757.39	12'458'831.86
20	Fremdkapital	5'142'294.63	7'896'764.67	8'015'621.46	5'023'437.84
200	Laufende Verbindlichkeiten	724'632.90	6'710'413.32	6'840'488.31	594'557.91
201	Kurzfristige Finanzverbindlichkeiten		1'000'000.00		1'000'000.00
204	Passive Rechnungsabgrenzungen	156'534.45	185'771.35	156'534.45	185'771.35
205	Kurzfristige Rückstellungen	46'606.05		14'295.30	32'310.75
206	Langfristige Finanzverbindlichkeiten	4'000'000.00		1'000'000.00	3'000'000.00
208	Langfristige Rückstellungen	38'066.75	180.00	2'400.00	35'846.75
209	Verbindlichk. ggü. SF u. Fonds im FK	176'454.48	400.00	1'903.40	174'951.08
29	Eigenkapital	6'672'745.70	1'432'784.25	670'135.93	7'435'394.02
290	Verpfl.(+),Vorschüsse(-)ggü. Spezialfin.	2'022'138.51	312'133.21	86'796.41	2'247'475.31
293	Vorfinanzierungen	246'816.16	145'681.00	11'710.53	380'786.63
294	Reserven	623'552.00	229'399.64		852'951.64
296	Neubewertungsreserve Finanzvermögen	31'755.00		15'895.00	15'860.00
299	Bilanzüberschuss /-fehlbetrag	3'748'484.03	745'570.40	555'733.99	3'938'320.44

4. FUNKTIONEN**4.1. Erfolgsrechnung**

	Rechnung 2019		Budget 2019		Rechnung 2018	
	Aufwand	Ertrag	Aufwand	Ertrag	Aufwand	Ertrag
ERFOLGSRECHNUNG	7'603'612.23	7'603'612.23	7'413'510.00	7'413'510.00	7'643'730.66	7'643'730.66
0 Allgemeine Verwaltung	813'876.79	141'826.35	884'225.00	132'620.00	743'501.71	129'453.55
Nettoaufwand		671'950.44		751'605.00		614'048.16
1 Öffentliche Ordnung und Sicherheit, Verteidigung	172'394.85	144'746.15	236'450.00	138'290.00	179'377.45	116'330.85
Nettoaufwand		27'648.70		98'160.00		63'046.60
2 Bildung	1'869'968.13	1'176'789.80	2'080'965.00	1'339'920.00	1'720'537.12	1'059'139.20
Nettoaufwand		693'178.33		741'045.00		661'397.92
3 Kultur, Sport und Freizeit, Kirche	351'252.30	161'342.90	366'270.00	149'435.00	240'313.96	159'887.25
Nettoaufwand		189'909.40		216'835.00		80'426.71
4 Gesundheit	2'419.50		3'300.00		3'005.40	53.20
Nettoaufwand		2'419.50		3'300.00		2'952.20
5 Soziale Sicherheit	1'096'580.22	120'336.00	1'014'555.00	12'000.00	935'512.60	27'394.87
Nettoaufwand		976'244.22		1'002'555.00		908'117.73
6 Verkehr und Nachrichtenübermittlung	1'209'293.53	558'641.96	1'323'090.00	504'120.00	1'213'420.83	431'211.13
Nettoaufwand		650'651.57		818'970.00		782'209.70
7 Umweltschutz und Raumordnung	958'645.41	861'106.46	800'155.00	656'880.00	855'938.14	764'752.94
Nettoaufwand		97'538.95		143'275.00		91'185.20
8 Volkswirtschaft	138'365.21	231'034.61	174'000.00	260'100.00	120'325.01	252'921.92
Nettoertrag		92'669.40		86'100.00		132'596.91
9 Finanzen und Steuern	990'816.29	4'207'688.00	530'500.00	4'220'145.00	1'631'798.44	4'702'585.75
Nettoertrag		3'216'871.71		3'689'645.00		3'070'787.31

		Rechnung 2019		Budget 2019		Rechnung 2018	
		Aufwand	Ertrag	Aufwand	Ertrag	Aufwand	Ertrag
0	Allgemeine Verwaltung	813'876.79	141'826.35	884'225.00	132'620.00	743'501.71	129'453.55
	Nettoaufwand		671'950.44		751'605.00		614'048.16

Wesentliche Abweichungen

0220 Allgemeine Dienste, übrige (Verwaltung)

- 30xx.xx Personalaufwand Verwaltung -15'629.85 Tiefere Besoldungskosten und Weiterbildungskosten
- 3132.01 Honorare für externe Berater, Fachexperten -14'983.35 Weniger Honoraraufwand Finanzverwaltung

0290 Verwaltungsliegenschaften

- 3144.01 Baulicher Unterhalt 13'919.70 Ungeplanter Teppichersatz Wohnung 2 OG

		Rechnung 2019		Budget 2019		Rechnung 2018	
		Aufwand	Ertrag	Aufwand	Ertrag	Aufwand	Ertrag
1	Öffentliche Ordnung und Sicherheit, Verteidigung	172'394.85	144'746.15	236'450.00	138'290.00	179'377.45	116'330.85
	Nettoaufwand		27'648.70		98'160.00		63'046.60

Wesentliche Abweichungen

1400 Allgemeines Rechtswesen

- 3130.05 Baubewilligungsgebühren -33'840.25 Minderaufwendungen für Baubewilligungen
- 3612.01 Entschädigungen an Gemeinden -14'525.25 Minderaufwendungen Bauverwalter
- 4611.01 Entschädigungen vom Kanton 11'695.00 Kantonsbeitrag an Vermessungskosten aus früheren Jahren

1500 Feuerwehr

- 4200.01 Ersatzabgabe Wehrdienste 13'081.60 Höhere Ersatzabgaben

		Rechnung 2019		Budget 2019		Rechnung 2018	
		Aufwand	Ertrag	Aufwand	Ertrag	Aufwand	Ertrag
2	Bildung	1'869'968.13	1'176'789.80	2'080'965.00	1'339'920.00	1'720'537.12	1'059'139.20
	Nettoaufwand		693'178.33		741'045.00		661'397.92

Wesentliche Abweichungen

2111 Basisstufe

- 3611.01 Entschädigungen an Kanton -117'174.60 Lehrerbesoldungen netto verbucht
- 4611.01 Entschädigungen von Kanton -80'240.00 Beitrag Kanton war zu hoch budgetiert und der Anteil an die Lehrerbesoldung wurde dem Aufwand angerechnet

2120 Primarstufe

- 3611.01 Entschädigungen an Kanton 24'245.70 Höhere Pensen als budgetiert
- 3632.01 Beiträge an Gemeinden -33'014.65 weniger externe Schüler
- 4611.01 Entschädigungen von Kanton -76'985.90 Beitrag Kanton war zu hoch budgetiert und der Anteil an die Lehrerbesoldung wurde dem Aufwand angerechnet
- 4632.01 Entschädigungen von Gemeinde -28'639.45 Mindereinnahmen, weniger externe Schüler

2130 Sekundarstufe 1

- 3611.01 Entschädigungen an Kanton -97'204.25 Lehrerbesoldung netto verbucht
- 3632.01 Beiträge an Gemeinden -24'000.00 keine auswärtigen Schulbesuche
- 4611.01 Entschädigungen von Kanton -56'890.00 Beitrag Kanton war zu hoch budgetiert und der Anteil an die Lehrerbesoldung wurde dem Aufwand angerechnet
- 4632.01 Beiträge von Gemeinden 23'421.35 Mehreinnahmen, mehr externe Schüler

2170 Schulliegenschaften

- 30xx.xx Besoldungskosten inkl. Sozialleistungen -30'650.45 Auflösung von Rückstellungen, jüngeres Personal, Überbrückung der nicht besetzten Stelle durch Werkhof
- 3144.01 Baulicher Unterhalt 40'453.35 mehr ungeplanter Unterhalt und Reparaturen, u.a. Heizung
- 3910.01 Interne Verrechnung Werkhof 20'310.00 Überbrückung nicht besetzte Stellen

2180 Tagesschule

- 4260.01 Kostenbeteiligungen Dritter 18'647.20 Höhere Elternbeiträge an die Tagesschule
- 4611.01 Entschädigungen vom Kanton 18'874.15 höherer Kantonsbeitrag an die Tagesschule

		Rechnung 2019		Budget 2019		Rechnung 2018	
		Aufwand	Ertrag	Aufwand	Ertrag	Aufwand	Ertrag
3	Kultur, Sport und Freizeit, Kirche	351'252.30	161'342.90	366'270.00	149'435.00	240'313.96	159'887.25
	Nettoaufwand		189'909.40		216'835.00		80'426.71

Wesentliche Abweichungen

3411 Strandbad Rostelen

- 3111.01 Maschinen, Geräte 10'291.60 Ersatz Filterpumpe war nicht geplant
- 3120.01 Wasser, Energie 11'368.60 Zwei Schlussabrechnungen enthalten
- 3141.01 Baulicher Unterhalt 10'522.15 u.a. nicht geplanter Biberschutz
- 4240.01 Benützungsgebühren und Dienstleistungen 11'985.00 Mehreintritte aufgrund des warmen Sommers

3420 Freizeit

- 3130.03 Dienstleistungen Dritter -12'220.20 Minderausgaben für Grünflächen

		Rechnung 2019		Budget 2019		Rechnung 2018	
		Aufwand	Ertrag	Aufwand	Ertrag	Aufwand	Ertrag
4	Gesundheit	2'419.50		3'300.00		3'005.40	53.20
	Nettoaufwand		2'419.50		3'300.00		2'952.20

Keine wesentlichen Abweichungen

		Rechnung 2019		Budget 2019		Rechnung 2018	
		Aufwand	Ertrag	Aufwand	Ertrag	Aufwand	Ertrag
5	Soziale Sicherheit	1'096'580.22	120'336.00	1'014'555.00	12'000.00	935'512.60	27'394.87
	Nettoaufwand		976'244.22		1'002'555.00		908'117.73

Wesentliche Abweichungen

5320 Ergänzungsleistungen AHV/IV

- 3631.01 Gemeindeanteil Lastenausgleich -10'008.00 tieferer Gemeindeanteil

5451 Kinderkrippen und Kinderhorte

- 3632.01 Beiträge an Gemeinden -30'844.20 Aufgrund der KiTa Tüscherz nicht mehr auswärtige Kosten
- 3636.01 Beiträge an private Organisationen 150'681.45 korrekte Verbuchung nach Bruttoprinzip, Erträge bei den Kantonsbeiträgen Lastenausgleich Sozialhilfe

5799 Lastenausgleich Sozialhilfe

- 3631.01 Beiträge an Kanton -13'104.75 Tiefere Zahlung Lastenausgleich an Kanton
- 4611.01 Entschädigungen vom Kanton 119'706.00 Beitrag aus Lastenausgleich an KiTa

		Rechnung 2019		Budget 2019		Rechnung 2018	
		Aufwand	Ertrag	Aufwand	Ertrag	Aufwand	Ertrag
6	Verkehr und Nachrichtenübermittlung	1'209'293.53	558'641.96	1'323'090.00	504'120.00	1'213'420.83	431'211.13
	Nettoaufwand		650'651.57		818'970.00		782'209.70

Wesentliche Abweichungen

6150 Gemeindestrassen

- 3010.09 Lohnausfallentschädigungen -40'667.35 Minderaufwand Besoldungen aufgrund eines Unfalls
- 3101.01 Betriebs- und Verbrauchsmaterial -18'145.25 Minderausgaben für Material
- 3141.01 Baulicher Unterhalt -16'547.95 Weniger Unterhaltsarbeiten als geplant
- 3141.02 Schneeräumung 14'186.45 Mehrausgaben für den Winterdienst
- 4611.01 Entschädigungen vom Kanton 12'384.00 Kantonsbeitrag an die Strassenbeleuchtung

		Rechnung 2019		Budget 2019		Rechnung 2018	
		Aufwand	Ertrag	Aufwand	Ertrag	Aufwand	Ertrag
7	Umweltschutz und Raumordnung	958'645.41	861'106.46	800'155.00	656'880.00	855'938.14	764'752.94
	Nettoaufwand		97'538.95		143'275.00		91'185.20

Wesentliche Abweichungen

7201 Abwasserentsorgung

- 3143.01 Baulicher Unterhalt 15'001.11 Mehr ungeplanter Unterhalt
- 3510.12 Einlage SF Werterhalt -43'836.55 Anschlussgebühren angerechnet
- 3632.21 Kostenanteil ARA TLT -53'434.64 Tieferer Kostenanteil
- 4240.20 Abwasser-Grundgebühren 131'911.40 Nachverrechnung von Grundgebühren
- 4240.21 Abwasser-Verbrauchsgebühren 20'914.59 Mehreinnahmen aufgrund höherem Verbrauch
- 4240.52 Anschlussgebühren 44'777.55 Anschlussgebühren waren nicht budgetiert

		Rechnung 2019		Budget 2019		Rechnung 2018	
		Aufwand	Ertrag	Aufwand	Ertrag	Aufwand	Ertrag
8	Volkswirtschaft	138'365.21	231'034.61	174'000.00	260'100.00	120'325.01	252'921.92
	Nettoertrag	92'669.40		86'100.00		132'596.91	

Wesentliche Abweichungen

8710 Elektrizität allgemein

- 3141.01 Baulicher Unterhalt -21167.78 Minderausgaben
- 3637.01 Beiträge an private Haushalte -9'950.00 Weniger Gesuche um Beiträge

		Rechnung 2019		Budget 2019		Rechnung 2018	
		Aufwand	Ertrag	Aufwand	Ertrag	Aufwand	Ertrag
9	Finanzen und Steuern	990'816.29	4'207'688.00	530'500.00	4'220'145.00	1'631'798.44	4'702'585.75
	Nettoertrag	3'216'871.71		3'689'645.00		3'070'787.31	

Wesentliche Abweichungen

9100 Allgemeine Gemeindesteuern

- 4000.01 Einkommenssteuern natürliche Personen -375'545.50 Leider mussten wir im Frühjahr 2019 Wegzüge aus der Gemeinde zur Kenntnis nehmen, welche einen signifikanten Einbruch der Steuererträge zur Folge hat.
- 4000.20 Nach- und Strafsteuern 46'408.15 Nicht budgetierte Erträge
- 4001.xx Vermögenssteuern natürliche Personen -17'040.20 Mindererträge aus Vermögenssteuern
- 4029.01 Eingang abgeschriebener Steuern 18'361.80 Nicht budgetierte Erträge

9101 Sondersteuern (einmalig)

- 4022.01 Grundstücksgewinnsteuern 219'146.75 Mehrerträge, einmalig
- 4022.10 Sonderveranlagungen 11'682.50 Mehrerträge, einmalig

9102 Liegenschaftssteuern

- 4021.xx Liegenschaftssteuern NP und JP 13'263.70 Mehrerträge

9300 Finanz- und Lastenausgleich

- 3622.70 Ausgleichszahlung Disparitätenabbau 50'182.00 Höhere Beitragszahlung aufgrund der hohen Steuereinnahmen aus Vorjahren

9630 Liegenschaften des Finanzvermögens

- 4411.01 Gewinn aus Verkäufen von Sachanlagen FV 50'000.00 Die Gemeinde hat ein Grundstück verkauft.

4.2. Investitionsrechnung

	Rechnung 2019		Budget 2019		Rechnung 2018	
	Ausgaben	Einnahmen	Ausgaben	Einnahmen	Ausgaben	Einnahmen
INVESTITIONSRECHNUNG	1'115'369.40	1'115'369.40	949'000.00		1'720'680.93	1'720'680.93
Nettoausgaben				949'000.00		
0 Allgemeine Verwaltung	333'291.00		210'000.00		2'502.05	
Nettoausgaben		333'291.00		210'000.00		2'502.05
2 Bildung					72'715.70	
Nettoausgaben						72'715.70
3 Kultur, Sport und Freizeit, Kirche	111'772.15		120'000.00		104'482.07	
Nettoausgaben		111'772.15		120'000.00		104'482.07
6 Verkehr und Nachrichtenübermittlung	95'610.25	79'383.60	209'000.00		821'416.50	319'200.00
Nettoausgaben		16'226.65		209'000.00		502'216.50
7 Umweltschutz und Raumordnung	143'723.32	244'469.78	125'000.00		301'644.66	
Nettoausgaben				125'000.00		301'644.66
Nettoeinnahmen	100'746.46					
8 Volkswirtschaft	108'649.71		285'000.00		353'848.24	35'000.00
Nettoausgaben		108'649.71		285'000.00		318'848.24
9 Finanzen und Steuern	322'322.97	791'516.02			64'071.71	1'366'480.93
Nettoeinnahmen	469'193.05				1'302'409.22	

5. SACHGRUPPEN

5.1. Erfolgsrechnung

		Rechnung 2019		Budget 2019		Rechnung 2019	
		Aufwand	Ertrag	Aufwand	Ertrag	Aufwand	Ertrag
	Erfolgsrechnung	7'603'612.23	7'603'612.23	7'413'510.00	7'413'510.00	7'643'730.66	7'643'730.66
3	Aufwand	7'101'642.61		7'356'435.00		6'882'738.37	
30	Personalaufwand	1'086'371.35		1'213'085.00		1'122'089.45	
31	Sach- und übriger Betriebsaufwand	1'758'260.00		1'920'525.00		1'571'133.76	
33	Abschreibungen Verwaltungsvermögen	433'135.05		452'340.00		403'727.82	
34	Finanzaufwand	53'154.55		53'540.00		35'358.55	
35	Einlagen in Fonds und Spezialfinanzierungen	145'681.00		144'740.00		142'696.00	
36	Transferaufwand	3'126'983.19		3'356'485.00		2'852'238.27	
38	Ausserordentlicher Aufwand	229'399.64				602'036.00	
39	Interne Verrechnungen	268'657.83		215'720.00		153'458.52	
4	Ertrag		7'576'861.98		7'380'265.00		7'641'399.61
40	Fiskalertrag		3'921'613.50		4'008'500.00		4'471'525.55
41	Regalien und Konzessionen		67'477.00		70'000.00		70'847.00
42	Entgelte		1'536'818.61		1'290'780.00		1'438'321.65
43	Verschiedene Erträge		98'601.00		98'700.00		106'974.00
44	Finanzertrag		235'530.75		161'030.00		185'143.05
45	Entnahmen Fonds u. Spezialfinanzierungen		73'660.09		14'680.00		78'468.62
46	Transferertrag		1'358'608.20		1'420'205.00		1'136'661.22
48	Ausserordentlicher Ertrag		15'895.00		100'650.00		
49	Interne Verrechnungen		268'657.83		215'720.00		153'458.52
9	Abschlusskonten	501'969.62	26'750.25	57'075.00	33'245.00	760'992.29	2'331.05
90	Abschluss Erfolgsrechnung	501'969.62	26'750.25	57'075.00	33'245.00	760'992.29	2'331.05

5.2. Investitionsrechnung

		Rechnung 2019		Budget 2019		Rechnung 2018	
		Ausgaben	Einnahmen	Aufwand	Einnahmen	Aufwand	Einnahmen
	Investitionsrechnung	1'115'369.40	1'115'369.40	949'000.00		1'720'680.93	1'720'680.93
	Investitionsausgaben	1'115'369.40		949'000.00		1'720'680.93	
50	Sachanlagen	698'782.03		685'000.00		1'495'765.92	
51	Investitionen auf Rechnung Dritter						
52	Immaterielle Anlagen	94'264.40		264'000.00		120'843.30	
54	Darlehen						
55	Beteiligungen und Grundkapitalien					40'000.00	
56	Eigene Investitionsbeiträge						
57	Durchlaufende Investitionsbeiträge						
59	Übertrag an Bilanz	322'322.97				64'071.71	
	Investitionseinnahmen		1'115'369.40				1'720'680.93
60	Übertrag. Sachanlagen ins Finanzvermögen						
61	Rückerstattungen						
62	Abgang immaterielle Anlagen						
63	Investitionsbeiträge f.eigene Rechnung		323'853.38				354'200.00
64	Rückzahlung von Darlehen						
65	Übertragung von Beteiligungen						
66	Rückzahlung eigener Investitionsbeiträge						
67	Durchlaufende Investitionsbeiträge						
69	Übertrag an Bilanz		791'516.02				1'366'480.93
	Nettoinvestitionen	469'193.05				1'302'409.22	

6. GELDFLUSSRECHNUNG

Bezeichnung	2019	2018
Geldfluss aus betrieblicher Tätigkeit		
Ertragsüberschuss / (-) Aufwandüberschuss	189'836.41	555'733.99
Abschreibungen Verwaltungsvermögen	407'200.52	376'006.14
Abschreibungen Investitionsbeiträge	0.00	0.00
Einlagen in das Eigenkapital	229'399.64	602'036.00
(-) Entnahmen aus dem Eigenkapital	-15'895.00	0.00
Verluste aus Verkauf Finanzanlagen FV und Übertragung Finanzanlagen FV ins VV / (-) Gewinne aus Verkauf Finanzanlagen FV	0.00	-3'485.00
(-) Gewinne aus Verkauf Sachanlagen FV / Verluste aus Veräußerung Sachanlagen FV und Übertragung Sachanlagen FV ins VV	-50'000.00	-7'776.00
(-) Wertberichtigungen Anlagen FV / Wertberichtigungen Anlagen FV	-2'160.00	-8'600.00
Wertberichtigungen Darlehen/Beteiligungen VV	0.00	0.00
(-) Aufwertung VV	0.00	0.00
(-) Zunahme/Abnahme Forderungen	-215'567.38	-176'491.44
Abnahme/(-) Zunahme Vorräte	0.00	0.00
(-) Zunahme/Abnahme aktive Rechnungsabgrenzungen	-22'469.14	92'829.58
(-) Abnahme/Zunahme Laufende Verbindlichkeiten	-45'812.05	20'312.58
(-) Abnahme/Zunahme kurzfr. Rückstellungen	-14'295.30	1'723.45
Zunahme/(-) Abnahme passive Rechnungsabgrenzungen	43'857.50	-27'274.20
(-) Abnahme/Zunahme langfr. Rückstellungen	-2'220.00	-2'200.00
(-) Abnahme/Zunahme übrige Spezialfinanzierungen	-60'046.16	-55'014.06
Geldfluss aus betrieblicher Tätigkeit Einwohnergemeinde (allg. Haushalt)	441'829.04	1'367'801.04

Bezeichnung	2019	2018
Geldfluss Abwasserentsorgung		
Ertragsüberschuss / (-) Aufwandüberschuss	271'711.31	142'351.08
Abschreibungen Verwaltungsvermögen	11'710.53	13'498.61
Abschreibungen Investitionsbeiträge	0.00	0.00
(-) Aufwertung VV	0.00	0.00
Abnahme/(-) Zunahme Forderungen	0.00	0.00
Abnahme/(-) Zunahme aktive Rechnungsabgrenzungen	0.00	0.00
Abnahme/(-) Zunahme Vorräte	0.00	0.00
(-) Abnahme/Zunahme Laufende Verbindlichkeiten	0.00	0.00
(-) Abnahme/Zunahme passive Rechnungsabgrenzungen	0.00	0.00
Zunahme/(-) Abnahme Vorfinanzierung Werterhalt	133'970.47	129'197.39
(-) Abnahme/Zunahme übrige Vorfinanzierungen	0.00	0.00
Geldfluss aus betrieblicher Tätigkeit Abwasserentsorgung	417'392.31	285'047.08
Geldfluss Abfall		
(-) Aufwandüberschuss / Ertragsüberschuss	-23'594.15	27'212.28
Abschreibungen Verwaltungsvermögen	1'779.00	1'779.00
Abschreibungen Investitionsbeiträge	0.00	0.00
(-) Aufwertung VV	0.00	0.00
Abnahme/(-) Zunahme Forderungen	0.00	0.00
Abnahme/(-) Zunahme aktive Rechnungsabgrenzungen	0.00	0.00
Abnahme/(-) Zunahme Vorräte	225.95	-374.02
(-) Abnahme/Zunahme Laufende Verbindlichkeiten	0.00	0.00
(-) Abnahme/Zunahme passive Rechnungsabgrenzungen	0.00	0.00
(-) Abnahme/Zunahme Vorfinanzierungen	0.00	0.00
Geldfluss aus betrieblicher Tätigkeit Abfall	-21'589.20	28'617.26

Bezeichnung	2019	2018
Geldfluss Hafenanlagen		
Ertragsüberschuss / (-) Aufwandüberschuss	40'421.90	35'694.94
Abschreibungen Verwaltungsvermögen	12'445.00	12'444.07
Abschreibungen Investitionsbeiträge	0.00	0.00
(-) Aufwertung VV	0.00	0.00
Abnahme/(-) Zunahme Forderungen	0.00	0.00
Abnahme/(-) Zunahme aktive Rechnungsabgrenzungen	0.00	0.00
Abnahme/(-) Zunahme Vorräte	0.00	0.00
(-) Abnahme/Zunahme Laufende Verbindlichkeiten	0.00	0.00
(-) Abnahme/Zunahme passive Rechnungsabgrenzungen	0.00	0.00
(-) Abnahme/Zunahme Vorfinanzierungen	0.00	0.00
Geldfluss aus betrieblicher Tätigkeit Hafenanlagen	52'866.90	48'139.01
Geldfluss Feuerwehr		
(-) Aufwandüberschuss / Ertragsüberschuss	-3'156.10	-2'331.05
Abschreibungen Verwaltungsvermögen	0.00	0.00
Abschreibungen Investitionsbeiträge	0.00	0.00
(-) Aufwertung VV	0.00	0.00
Abnahme/(-) Zunahme Forderungen	0.00	0.00
Abnahme/(-) Zunahme aktive Rechnungsabgrenzungen	0.00	0.00
Abnahme/(-) Zunahme Vorräte	0.00	0.00
(-) Abnahme/Zunahme Laufende Verbindlichkeiten	0.00	0.00
(-) Abnahme/Zunahme passive Rechnungsabgrenzungen	0.00	0.00
(-) Abnahme/Zunahme Vorfinanzierungen	0.00	0.00
Geldfluss aus betrieblicher Tätigkeit Feuerwehr	-3'156.10	-2'331.05

Bezeichnung	2019	2018
Geldfluss aus betrieblicher Tätigkeit Gemeindebetriebe	445'513.91	359'472.30
Total Geldfluss aus betrieblicher Tätigkeit	887'342.95	1'727'273.34
Geldfluss aus Investitionstätigkeit		
Zahlungen für Nettoinv. Sachanlagen + Immat. Anlagen+ Investitionsbeiträge VV	-675'720.76	-929'127.39
(-) Auszahlungen für Darlehen/Beteiligungen VV	0.00	-40'000.00
Einzahlung für Darlehen/Beteiligungen VV	0.00	0.00
(-) Kauf Sachanlagen FV	0.00	0.00
Verkauf Sachanlagen FV	50'000.00	7'776.00
(-) Investitionen Sachanlagen FV	0.00	0.00
(-) Kauf kurzfristige Finanzanlagen FV	0.00	0.00
Verkauf kurzfristige Finanzanlagen FV	0.00	0.00
(-) Kauf langfristige Finanzanlagen FV	0.00	0.00
Verkauf langfristige Finanzanlagen FV	0.00	402'000.00
Geldfluss aus Investitionstätigkeit Einwohnergemeinde (allg. Haushalt)	-625'720.76	-559'351.39
Geldfluss Abwasserentsorgung		
Zahlungen für Nettoinvestitionen VV Abwasserentsorgung	167'407.11	-259'885.01
Geldfluss aus Investitionstätigkeit Abwasserentsorgung	167'407.11	-259'885.01
Geldfluss Hafenanlagen		
Zahlungen für Nettoinvestitionen VV Hafenanlagen	0.00	-64'482.07
Geldfluss aus Investitionstätigkeit Hafenanlagen	0.00	-64'482.07
Geldfluss aus Investitionstätigkeit Gemeindebetriebe	167'407.11	-324'367.08
Total Geldfluss aus Investitionstätigkeit	-458'313.65	-883'718.47

Bezeichnung	2019	2018
Geldfluss aus Finanzierungstätigkeit		
(-) Abnahme/ Zunahme Kontokorrente mit Dritten	-84'262.94	202'283.38
Aufnahme kurzfristige Finanzverbindlichkeiten	1'000'000.00	0.00
(-) Rückzahlung kurzfristige Finanzverbindlichkeiten	0.00	0.00
Aufnahme langfristige Finanzverbindlichkeiten	0.00	0.00
(-) Rückzahlung langfristige Finanzverbindlichkeiten	-1'000'000.00	-344'835.08
(-) Abnahme/Zunahme Stiftungen, Legate, Zuwendungen im FK sowie Fonds im FK	-1'503.40	-9'705.95
Geldfluss aus Finanzierungstätigkeit Einwohnergemeinde (allg. Haushalt)	-85'766.34	-152'257.65
Total Geldfluss (alle)	343'262.96	691'297.22
Bestand Flüssige Mittel und kurzfristige Geldanlagen 1.1.	3'207'455.59	2'516'158.37
Bestand Flüssige Mittel und kurzfristige Geldanlagen 31.12.	3'550'718.55	3'207'455.59
<i>Kontrollrechnung: Differenz</i>	<i>0.00</i>	<i>0.00</i>

7. FINANZKENNZAHLEN

7.1. Gesamthaushalt

Kennzahl	2016	2017	2018	2019	Ø 4 Jahre	Kommentar/Interpretation
Nettoverschuldungsquotient	6.0%	-19.9%	-31.7%	-65.1%	-27.2%	Nettoverschuldung in % des Fiskalertrags, inkl. Finanzausgleich. Der Nettoverschuldungsquotient gibt an, welcher Anteil der direkten Steuern +/- Finanzausgleich erforderlich wäre, um die Nettoschulden zu tilgen. Richtwert: < 100% ideal.
Selbstfinanzierungsgrad	115.0%	326.6%	140.4%	257.8%	176.0%	Selbstfinanzierung in % der Nettoinvestitionen. Der Selbstfinanzierungsgrad gibt Antwort auf die Frage, wie weit die Investitionen aus selbst erarbeiteten Mitteln bezahlt werden können. Richtwert: > 100% ideal.
Zinsbelastungsanteil	-0.4%	-0.3%	-0.3%	-0.4%	-0.3%	Nettozinsen in % des Laufenden Ertrages. Der Zinsbelastungsanteil sagt aus, wie stark der Laufende Ertrag durch den Zinsendienst belastet ist. Je tiefer der Wert, desto grösser der Handlungsspielraum. Richtwert: 0-4% gut.
Bruttoverschuldungsanteil	75.2%	67.4%	63.1%	62.7%	66.9%	Bruttoschuld in % des Laufenden Ertrages. Die Bruttoverschuldung informiert über das Mass der Verschuldung einer Gemeinde. Richtwert: < 50% = sehr gut.
Investitionsanteil	13.5%	9.1%	22.9%	11.6%	14.5%	Bruttoinvestitionen in % der Gesamtausgaben. Der Investitionsanteil informiert über das Mass der Investitionstätigkeit einer Gemeinde. Aussage: < 10% = schwache Investitionstätigkeit.
Kapitaldienstanteil	6.9%	6.0%	5.1%	5.5%	5.9%	Kapitaldienst in % des Laufenden Ertrages. Der Kapitaldienstanteil informiert darüber, wie stark der Laufende Ertrag durch Zinsendienst und Abschreibungen belastet ist. Richtwert: < 5% = geringe Belastung.
Nettoschuld in Franken pro Einwohner	CHF 166	-CHF 631	-CHF 1'080	-CHF 1'715	-CHF 816	Die Nettoschuld pro Einwohner wird als Gradmesser für die Verschuldung verwendet. Ein negativer Wert entspricht einem Nettovermögen pro Einwohner.

Kennzahl	2016	2017	2018	2019	Ø 3 Jahre	Kommentar/Interpretation
Selbstfinanzierungsanteil	14.9%	18.4%	24.4%	16.5%	18.7%	Selbstfinanzierung in % des Laufenden Ertrages . Der Selbstfinanzierungsanteil gibt Auskunft über die finanzielle Leistungsfähigkeit unserer Gemeinde. Je höher der Wert, desto grösser ist der Spielraum für den Schuldenabbau oder die Finanzierung von Investitionen und deren Folgekosten. Richtwert: 10-20% = mittel
Nettozinsbelastungsanteil	-2.1%	-0.8%	-0.6%	-1.4%	-1.2%	Finanzaufwand netto in % des Steuerertrages . Richtwert 0-4% = Sehr tiefe Belastung
Massgebliches Eigenkapital pro Einwohner	CHF 2'223	CHF 2'915	CHF 3'828	CHF 4'208	CHF 3'296	Vergleichsgrösse

7.2. Allgemeiner Haushalt

Kennzahl	2016	2017	2018	2019	Ø 4 Jahre	Kommentar/Interpretation
Selbstfinanzierungsgrad	193.21%	1127.3%	156.8%	129.8%	200.0%	Selbstfinanzierung in % der Nettoinvestitionen . Der Selbstfinanzierungsgrad gibt Antwort auf die Frage, wie weit die Investitionen aus selbst erarbeiteten Mitteln bezahlt werden können. Richtwert: > 100% ideal.
Bilanzüberschussquotient	76.47%	87.1%	93.9%	128.8%	95.8%	Bilanzüberschuss in % des Fiskalertrages (inkl. Finanzausgleich) . Nach Gemeindegrösse abgestufte Mindestausstattung des Eigenkapitals (Bilanzüberschuss) zur Abdeckung von Aufwandüberschüssen, zum Schutz vor einem Bilanzfehlbetrag sowie zur Verstärkung der Risikofähigkeit. Richtwert: > 60 % Gemeinden unter 2'000 Einwohner.

7.3. Spezialfinanzierung Hafenanlagen

Kennzahl	2016	2017	2018	2019	Ø 4 Jahre	Kommentar/Interpretation
Selbstfinanzierungsgrad						Selbstfinanzierung in % der Nettoinvestitionen . Der Selbstfinanzierungsgrad gibt Antwort auf die Frage, wie weit die Investitionen aus selbst erarbeiteten Mitteln bezahlt werden können. Richtwert: > 100% ideal.
Kostendeckungsgrad	156.88%	157.94%			157.6%	Aufwand in % des Ertrages . Der Kostendeckungsgrad gibt Antwort auf die Frage, wie weit der Aufwand aus selbst erarbeiteten Erträgen gedeckt ist. > 100% = Ertragsüberschuss

7.4. Spezialfinanzierung Abwasserentsorgung

Kennzahl	2016	2017	2018	2019	Ø 4 Jahre	Kommentar/Interpretation
Selbstfinanzierungsgrad	47.40%	73.12%	79.38%	100.00%	119.46%	Selbstfinanzierung in % der Nettoinvestitionen . Der Selbstfinanzierungsgrad gibt Antwort auf die Frage, wie weit die Investitionen aus selbst erarbeiteten Mitteln bezahlt werden können. Richtwert: > 100% ideal.
Kostendeckungsgrad	118.61%	115.58%	130.43%	164.29%	130.4%	Aufwand in % des Ertrages . Der Kostendeckungsgrad gibt Antwort auf die Frage, wie weit der Aufwand aus selbst erarbeiteten Erträgen gedeckt ist. > 100% = Ertragsüberschuss
Werterhaltungsquote	0.00%	0.21%	0.89%	1.56%	0.67%	Bestand Werterhalt in % des Wiederbeschaffungswertes .

7.5. Spezialfinanzierung Abfallentsorgung

Kennzahl	2016	2017	2018	2019	Ø 4 Jahre	Kommentar/Interpretation
Selbstfinanzierungsgrad						Selbstfinanzierung in % der Nettoinvestitionen . Der Selbstfinanzierungsgrad gibt Antwort auf die Frage, wie weit die Investitionen aus selbst erarbeiteten Mitteln bezahlt werden können. Richtwert: > 100% ideal.
Kostendeckungsgrad	124.99%	121.1%	124.8%	85.2%	111.0%	Aufwand in % des Ertrages . Der Kostendeckungsgrad gibt Antwort auf die Frage, wie weit der Aufwand aus selbst erarbeiteten Erträge gedeckt ist. > 100% = Ertragsüberschuss

7.6. Spezialfinanzierung Feuerwehr

Kennzahl	2016	2017	2018	2019	Ø 3 Jahre	Kommentar/Interpretation
Selbstfinanzierungsgrad						Selbstfinanzierung in % der Nettoinvestitionen . Der Selbstfinanzierungsgrad gibt Antwort auf die Frage, wie weit die Investitionen aus selbst erarbeiteten Mitteln bezahlt werden können. Richtwert: > 100% ideal.
Kostendeckungsgrad	92.76%	78.8%			90.7%	Aufwand in % des Ertrages . Der Kostendeckungsgrad gibt Antwort auf die Frage, wie weit der Aufwand aus selbst erarbeiteten Erträgen gedeckt ist. > 100% = Ertragsüberschuss

8. ANTRAG DER EXEKUTIVE**8.1. Genehmigung**

Gemäss Art. 71 GV (170.111) verabschiedet der Gemeinderat die Jahresrechnung 2019 der Einwohnergemeinde Twann-Tüscherz zuhanden der Gemeindeversammlung.

ERFOLGSRECHNUNG

Aufwand Gesamthaushalt	CHF	7'101'642.61
Ertrag Gesamthaushalt	CHF	7'576'861.98
Ertragsüberschuss Gesamthaushalt	CHF	475'219.37

davon

Aufwand Allgemeiner Haushalt	CHF	6'381'033.56
Ertrag Allgemeiner Haushalt	CHF	6'570'869.97
Ertragsüberschuss Allgemeiner Haushalt	CHF	189'836.41

Aufwand SF Feuerwehr	CHF	74'377.70
Ertrag SF Feuerwehr	CHF	71'221.60
Aufwandüberschuss SF Feuerwehr	CHF	-3'156.10

Aufwand SF Hafenanlagen	CHF	64'376.20
Ertrag SF Hafenanlagen	CHF	104'798.10
Ertragsüberschuss SF Hafenanlagen	CHF	40'421.90

Aufwand SF Abwasserentsorgung	CHF	422'602.76
Ertrag SF Abwasserentsorgung	CHF	694'314.07
Ertragsüberschuss SF Abwasserentsorgung	CHF	271'711.31

Aufwand SF Abfallentsorgung	CHF	159'252.39
Ertrag SF Abfallentsorgung	CHF	135'658.24
Aufwandüberschuss SF Abfallentsorgung	CHF	-23'594.15

INVESTITIONSRECHNUNG	Ausgaben	CHF	791'516.02
	Einnahmen	CHF	322'322.97
	Nettoinvestitionen	CHF	469'193.05
NACHKREDITE <i>(gemäss separater Tabelle, Kompetenz Gemeindeversammlung)</i>		CHF	0.00

8.2. Antrag

Der Gemeindeversammlung wird beantragt, die Jahresrechnung 2019 zu genehmigen und die Nachkredite von CHF 673'832.60 zur Kenntnis zu nehmen.

Twann-Tüscherz, 11. Mai 2020

EINWOHNERGEMEINDE TWANN-TÜSCHERZ

Margrit Bohnenblust
Gemeindepräsidentin

Bernhard Demmler
Geschäftsleiter

Alexandra Zürcher
Finanzverwalterin



Bericht des Rechnungsprüfungsorgans zur Jahresrechnung 2019

An die Gemeindeversammlung der
Einwohnergemeinde Twann-Tüscherz

Als Rechnungsprüfungsorgan haben wir die Jahresrechnung der Einwohnergemeinde Twann-Tüscherz bestehend aus Berichterstattung, Bilanz, Erfolgsrechnung, Investitionsrechnung, Geldflussrechnung und Anhang für das am 31. Dezember 2019 abgeschlossene Rechnungsjahr geprüft.

Verantwortung des Gemeinderates

Der Gemeinderat ist für die Aufstellung der Jahresrechnung in Übereinstimmung mit den kantonalen und kommunalen gesetzlichen Vorschriften verantwortlich. Diese Verantwortung beinhaltet die Ausgestaltung, Implementierung und Aufrechterhaltung eines internen Kontrollsystems mit Bezug auf die Aufstellung der Jahresrechnung, die frei von wesentlichen falschen Angaben als Folge von Verstössen oder Irrtümern ist. Darüber hinaus ist der Gemeinderat für die Anwendung sachgemässer Rechnungslegungsmethoden sowie die Vornahme angemessener Schätzungen verantwortlich.

Verantwortung des Rechnungsprüfungsorgans

Unsere Verantwortung ist es, aufgrund unserer Prüfung ein Prüfungsurteil über die Jahresrechnung abzugeben. Wir haben unsere Prüfung in Übereinstimmung mit den gesetzlichen Vorschriften und der Arbeitshilfe für Rechnungsprüfungsorgane (AH RPO, Ausgabe 2016) vorgenommen. Die Prüfung haben wir so zu planen und durchzuführen, dass wir hinreichende Sicherheit gewinnen, ob die Jahresrechnung frei von wesentlichen falschen Angaben ist.

Eine Prüfung beinhaltet die Durchführung von Prüfungshandlungen zur Erlangung von Prüfungsnachweisen für die in der Jahresrechnung enthaltenen Wertansätze und sonstigen Angaben. Die Auswahl der Prüfungshandlungen liegt im pflichtgemässen Ermessen des Prüfers. Dies schliesst eine Beurteilung der Risiken wesentlicher falscher Angaben in der Jahresrechnung als Folge von Verstössen oder Irrtümern ein. Bei der Beurteilung dieser Risiken berücksichtigt der Prüfer das interne Kontrollsystem, soweit es für die Aufstellung der Jahresrechnung von Bedeutung ist, um die den Umständen entsprechenden Prüfungshandlungen festzulegen, nicht aber um ein Prüfungsurteil über die Wirksamkeit des internen Kontrollsystems abzugeben.

Die Prüfung umfasst zudem die Beurteilung der Angemessenheit der angewandten Rechnungslegungsmethoden, der Plausibilität der vorgenommenen Schätzungen sowie eine Würdigung der Gesamtdarstellung der Jahresrechnung. Wir sind der Auffassung, dass die von uns erlangten Prüfungsnachweise eine ausreichende und angemessene Grundlage für unser Prüfungsurteil bilden.

Prüfungsurteil

Nach unserer Beurteilung entspricht die Jahresrechnung für das am 31. Dezember 2019 abgeschlossene Rechnungsjahr den kantonalen und kommunalen gesetzlichen Vorschriften.

Berichterstattung aufgrund weiterer gesetzlicher Vorschriften

Wir bestätigen, dass wir die Anforderungen an die Befähigung gemäss Art. 123 GV und die besonderen Voraussetzungen gemäss Art. 124 GV erfüllen und keine mit unserer Unabhängigkeit nicht vereinbare Sachverhalte vorliegen.

Wir beantragen, die Jahresrechnung per 31. Dezember 2019 mit Aktiven und Passiven von Fr. 12'458'831.86 und einem Ertragsüberschuss (Gesamthaushalt) von Fr. 475'219.37 zu genehmigen.

Urtehenen-Schönbühl, 16. Juni 2020

ROD Treuhand AG



Sascha Moser
Dipl. Wirtschaftsprüfer
Leitender Revisor



Heinz Eggimann

10. GENEHMIGUNG DER JAHRESRECHNUNG

Die Gemeindeversammlung hat die Jahresrechnung 2019 am 22. Juni 2020 gemäss dem vorstehenden Antrag des Gemeinderates vom 11. Mai 2020 genehmigt.

Twann-Tüscherz, 22. Juni 2020

EINWOHNERGEMEINDE TWANN-TÜSCHERZ

Margrit Bohnenblust	Bernhard Demmler
Gemeindepräsidentin	Geschäftsleiter

11. ANHANG

11.1. Regelwerk

11.1.1. Angewendetes Regelwerk

Der Rechnungsabschluss der Einwohnergemeinde Twann-Tüscherz ist in Übereinstimmung mit den geltenden kantonalen gesetzlichen Grundlagen erstellt worden.

Gemeindegesezt (GG, BSG 170.11)

Gemeindeverordnung (GV, BSG 170.111)

Direktionsverordnung über den Finanzhaushalt der Gemeinden (FHDV, BSG 170.511)

Diese orientieren sich gemäss Art. 70 Absatz 1 GG am Harmonisierten Rechnungslegungsmodell für die Kantone und Gemeinden, HRM2, laut Handbuch der Konferenz der Kantonalen Finanzdirektoren. Die kantonalen Bestimmungen weichen in einzelnen Bereichen von den Empfehlungen des HRM2 ab. Das Amt für Gemeinden und Raumordnung stellt eine Auflistung dieser Ausnahmen zur Verfügung unter www.be.ch/gemeinden > Rubrik Gemeindefinanzen > HRM2 > Praxishilfen.

11.1.2. Bewertung Finanzvermögen (gemäss Art. 32d Abs. b FHDV)

Vermögenswerte im Finanzvermögen werden bilanziert, wenn sie einen künftigen Nutzen erbringen und ihr Wert verlässlich ermittelt werden kann. Sie werden bei erstmaliger Bilanzierung zu Anschaffungs- bzw. Herstellungskosten bilanziert. Entstehen der Gemeinde keine Kosten, wird zum Verkehrswert zum Zeitpunkt des Zugangs bilanziert. Folgebewertungen erfolgen zum Verkehrswert am Bilanzstichtag, wobei eine systematische Neubewertung bei Liegenschaften mit Ausnahme von Baurechten alle fünf Jahre oder bei Änderung des amtlichen Werts, bei allen anderen Vermögenswerten jährlich erfolgt. Die Bilanzwerte sind bei eingetretenen dauerhaften Wertminderungen oder Verlusten sofort zu berichtigen.

Neubewertungsreserve Finanzvermögen

Das Finanzvermögen wurde per 01.01.2016 basierend auf den gesetzlichen Vorgaben neu bewertet. Die sich daraus ergebende Neubewertungsreserve hat CHF 31'755.00 betragen. 2019 erfolgte die Entnahme von CHF 15'895.00 aus dem realisierten Gewinn aus dem Verkauf BKW-Aktien entnommen.

11.1.3. Bewertung Verwaltungsvermögen

Vermögenswerte im Verwaltungsvermögen werden bilanziert, wenn sie einen künftigen mehrjährigen öffentlichen Nutzen hervorbringen und ihr Wert verlässlich ermittelt werden kann. Sie werden zu Anschaffungs- bzw. Herstellkosten nach der Nettomethode bilanziert und nach der definierten Nutzungsdauer linear abgeschrieben. Entstehen der Gemeinde keine Kosten, wird zum Verkehrswert zum Zeitpunkt des Zugangs bilanziert. Die Bilanzwerte sind bei eingetretenen dauerhaften Wertminderungen oder Verlusten sofort zu berichtigen. Die geltenden Anlagekategorien und Nutzungsdauern sind in Anhang 2 GV umschrieben.

11.1.4. Aktivierungsgrenzen

Allgemeiner Haushalt	CHF 20'000.00
Spezialfinanzierungen	CHF 20'000.00

11.1.5. Bestehendes Verwaltungsvermögen

Seit dem Übergang auf HRM2 im Jahr 2016 wird das bestehende Verwaltungsvermögen linear über 12 Jahre abgeschrieben. Davon ausgenommen sind die Positionen gemäss Ziffer 4.1.3 der Übergangsbestimmungen der GV.

11.2. Grundlagen der Jahresrechnung

Als Grundlage für die Jahresrechnung 2019 dienen das Budget 2019 und die Vorjahresrechnung 2018.

Genehmigung / Prüfung

	Budget 2019	Jahresrechnung 2018
Gemeinderat	01.10.2018	20.05.2019
Bestätigungsbericht Rechnungsprüfungsorgan		18.06.2019
Gemeindeversammlung	26.11.2018	24.06.2019

11.3. Eigenkapitalnachweis

Eigenkapital per 01.01.2019			Veränderungsnachweis				Eigenkapital per 31.12.2019		
CHF			Erhöhung (+) durch	CHF	Reduktion (-) durch	CHF	CHF		
29	Eigenkapital	6'672'745		877'050		-98'507	29	Eigenkapital	7'435'394
290	Verpflichtungen (+) bzw. Vorschüsse (-) gegenüber Spezialfinanzierungen	2'022'139	Einlagen in SF EK	312'133	Entnahmen aus SF EK	-86'796	290	Verpflichtungen (+) bzw. Vorschüsse (-) gegenüber Spezialfinanzierungen	2'247'475
29000	SF Feuerwehr zweiseitig	68'862	9010.01		9011.01	-3'156	29000	SF Feuerwehr zweiseitig	65'706
29000	SF Hafenanlagen	243'018	9010.01	40'422	9011.00		29000	SF Feuerwehr zweiseitig	283'440
29002	SF Abwasserentsorgung	492'133	9010.20	271'711	9011.20		29002	SF Abwasserentsorgung	763'845
29003	SF Abfall	128'601	9010.30		9011.30	-23'594	29003	SF Abfall	105'007
29004	SF Elektrizität	1'089'524	3510.01		4510.01	-60'046	29004	SF Elektrizität	1'029'478
293	Vorfinanzierungen	246'816	Einlagen in Vorfinanzierungen EK	145'681	Entnahmen aus Vorfinanzierungen des EK	-11'711	293	Vorfinanzierungen	380'786
29300	SF Kulturfonds	78'815	3893	0	4893	0	29300	Allgemeiner Haushalt	78'815
29302	Abwasserentsorgung Werterhalt	168'001	3510	145'681	4510	-11'711	29302	Abwasserentsorgung Werterhalt	301'971
294	Reserven		Einlagen		Entnahmen		294	Reserven	
29400	Zusätzliche Abschreibungen	623'552	3894.01	229'400	4894.01	0	29400	Zusätzliche Abschreibungen	852'952
296	Neubewertungsreserve Finanzvermögen	31'755	Einlagen	0	Entnahmen	0	296	Neubewertungsreserve Finanzvermögen	15'860
29600	Neubewertungsreserve FV	31'755	3896.xx		4896.xx	-15'895	29600	Neubewertungsreserve FV	15'860
299	Bilanzüberschuss/-Fehlbetrag	3'748'484	2990	Jahresergebnis Überschuss (+) Defizit (-)	189'836	-	299	Bilanzüberschuss/-Fehlbetrag	3'938'320

11.4. Rückstellungsspiegel

205 Kurzfristige Rückstellungen							
Konto	Bezeichnung	Buchwert 01.01.2019	Veränderung			Buchwert 31.12.2019	Kommentar
			Bildung	Verwendung	Auflösung		
20500.01	Kurzfristige Rückstellungen aus Mehrleistungen Personal	46'606.05		14'295.30		32'310.75	Bildung aufgrund der Überstunden- und Ferienguthaben per 31.12.

208 Langfristige Rückstellungen							
Konto	Bezeichnung	Buchwert 01.01.2019	Veränderung			Buchwert 31.12.2019	Kommentar
			Bildung	Verwendung	Auflösung		
20860.01	Personalvorsorgefonds	38'066.75	180.00	2'400.00		35'846.75	Verzinsung, Auszahlung Pension

Total kurzfristige Rückstellungen	46'606.05	0.00	14'295.30	0.00	32'310.75
Total langfristige Rückstellungen	38'066.75	180.00	2'400.00	0.00	35'846.75
Total Rückstellungen	84'672.80	180.00	16'695.30	0.00	68'157.50

11.5. Beteiligungsspiegel

Beteiligungen (im Sinne der öffentlichen Aufgabenerfüllung)											
Name, Sitz Rechtsform	Tätigkeitsgebiet	Nominal- kapital CHF (100 %)	Eigentums- anteil	Stimmanteil - E: Exekutive - L: Legislative	Wesentliche Beteiligte	Buchwert per 31.12. CHF	Anschaf- fungswert CHF	Wesentliche Be- teiligungen der Organisation	Rechnungs- legungsnorm; Aussage zur Jahresrechnung	Zahlungsströme Berichtsjahr CHF	Spezifische Risiken
Gemeindeeigene Unternehmen (Anstalten) gem. Art. 64 Abs. 1 Bst. b GG											
keine											
Öffentlich-rechtliche Organisationen der interkommunalen Zusammenarbeit (Gemeindeverbände, Anstalten usw)*											
Einwohnergemeinde Biel	Regiofeuerwehr Biel- Umgebung							Nach Kostenteiler	HRM2	71'801.35	
Einwohnergemeinde Biel	ZSO Biel							Nach Kostenteiler	HRM2	10'814.70	
Musikschule Biel	Musikschule							Nach Verteilschlüssel	OgR	31'211.00	
Einwohnergemeinde Biel	Schulsozialdienst							nach Aufwand	HRM2	0.00	
Gemeindeverband Kulturförderung Biel- Seeland-Berner Jura	Förderung Kultur							gemäss Leistungsvertrag	HRM1	13'603.00	
Einwohnergemeinde Nidau	Sozialdienst inkl. Alimentenbevorschussu ng							gemäss Leistungsvertrag	HRM2	56'993.40	
ARA am Twannbach	Abwasserentsorgung							gemäss Kostenteiler	HRM1	228'997.14	
Einwohnergemeinde Biel	Kehrriechtsammlung							gemäss Leistungsvertrag	HRM2	39'820.74	
Beteiligungen an juristischen Personen des Privatrechts*											
Müve Biel-Seeland AG	Entsorgung von brennbaren Siedlungsabfällen	39'900	399 Aktien					Gebührenerhebung zur Deckung der Kosten direkt via Müve	OgR		
Bielensee Schiffahrtsgesellschaft	Schiffahrt	56'356	14'640 Aktien						OgR		Kapital
Teleski SA	Skilift Pres-d'Orvin	0	4 Part.Sch								
Youtility AG		0	100 Aktien								
Mitgliedschaften in einfachen Gesellschaften, Kollektiv- und Kommanditgesellschaften*											
keine											
Vertragliche Beziehungen zur Erfüllung von Gemeindeaufgaben*											
Finances Publiques AG, Bowil	Führung Finanzverwaltung							Verrechnung nach Aufwand	OgR	85'420.80	
Einwohnergemeinde Biel	Führung Bauverwaltung							Verrechnung nach Aufwand	HRM2	28'997.75	

11.6. Gewährleistungsspiegel

Name, Sitz, Rechtsform	Rechtsbeziehung	Angaben zu den gesicherten Leistungen (Art, Betrag, Verfall, Zinsangaben usw.)	Zahlungsströme im Berichtsjahr	Spezifische zusätzliche Angaben
Privatrechtliche Unternehmen (nach OR/ZGB)				
Vita Sammelstiftung, Zürich	Anschlussvertrag	Nachschusspflicht bei Unterdeckung	CHF 127'011.70	
Öffentlich-rechtliche Unternehmen (nach Gemeindegesetz)				
Öffentlich-rechtliche Verträge				
Weitere Verpflichtungen (Altlasten, Leasing usw.)				
Gemeindeanteil Sozialhilfe	BSIG-Nr. 1/170.511/7.1	Anteil 2017 ca.CHF 615'010.00	CHF 595'170.90	Periodengerechte Abgrenzung fehlt
Gemeindeanteil Ergänzungsleistung	BSIG-Nr. 1/170.511/7.1	Anteil 2017 ca.CHF 254'190.00	CHF 250'181.00	Periodengerechte Abgrenzung fehlt
Gemeindeanteil Familienzulage	BSIG-Nr. 1/170.511/7.1	Anteil 2017 ca.CHF 4'670.00	CHF 5'911.00	Periodengerechte Abgrenzung fehlt

11.7. Anlagespiegel

	Anschaffungskosten				kumulierte ordentliche Abschreibungen						Buchwerte
	AW per 1.1.2019	Zuwachs/ Zugänge	Abgänge	Umglieder.	AW per 31.12.2019	Stand per 1.1.2019	Planm. Abschr.	Aus.plan. Abschr.	Wertkorr.	Stand per 31.12.2019	BW netto 31.12.2019
108 Finanzvermögen Sachanlagen	29'330.00	0.00	0.00	0.00	29'330.00	0.00	0.00	0.00	0.00	0.00	29'330.00
1080 Grundstücke unüberbaut	29'330.00	0.00	0.00	0.00	29'330.00	0.00	0.00	0.00	0.00	0.00	29'330.00
1084 Gebäude Finanzvermögen (entwidmet)	0.00	0.00	0.00	0.00	0.00	0.00	0.00	0.00	0.00	0.00	0.00
140 Sachanlagen Verwaltungsvermögen	2'429'089.39	400'692.25	0.00	0.00	2'829'781.64	-104'461.34	76'037.25	0.00	0.00	-180'498.59	2'649'283.05
1401 Strassen/Verkehrwege	739'297.30	6'768.95	0.00	0.00	746'066.25	-33'921.30	21'258.95	0.00	0.00	-55'180.25	690'886.00
1403 Tiefbauten übrige	1'451'010.84	25'411.00	0.00	0.00	1'476'421.84	-41'947.84	27'528.00	0.00	0.00	-69'475.84	1'406'946.00
1404 Hochbauten	141'010.60	333'291.00	0.00	0.00	474'301.60	-8'272.60	16'166.00	0.00	0.00	-24'438.60	449'863.00
1406 Mobilien	74'572.60	35'221.30	0.00	0.00	109'793.90	-20'319.60	11'084.30	0.00	0.00	-31'403.90	78'390.00
1407 Anlagen im Bau	23'198.05	0.00	0.00	0.00	23'198.05	0.00	0.00	0.00	0.00	0.00	23'198.05
149 Total Bestehendes Verwaltungsvermögen	3'949'500.31	-25'763.60	0.00	0.00	3'923'736.71	-1'174'993.31	305'416.40	0.00	0.00	-1'480'409.71	2'443'327.00
149 Total Bestehendes Verwaltungsvermögen	3'949'500.31	-25'763.60	0.00	0.00	3'923'736.71	-1'174'993.31	305'416.40	0.00	0.00	-1'480'409.71	2'443'327.00
142 Immaterielle Anlagen VV	310'242.60	94'264.40	0.00	0.00	404'507.00	-71'133.60	51'681.40	0.00	0.00	-122'815.00	281'692.00
Software	43'012.05	0.00	0.00	0.00	43'012.05	-17'204.05	8'603.00	0.00	0.00	-25'807.05	17'205.00
übrige immaterielle Anlagen	267'230.55	94'264.40	0.00	0.00	361'494.95	-53'929.55	43'078.40	0.00	0.00	-97'007.95	264'487.00
145 Beteiligungen VV	70'302.00	0.00	0.00	0.00	70'302.00	0.00	0.00	0.00	0.00	0.00	70'302.00
Beteiligungen	70'302.00	0.00	0.00	0.00	70'302.00	0.00	0.00	0.00	0.00	0.00	70'302.00

11.8. Kreditkontrolle

11.8.1. Verpflichtungskredite für Investitionen

Kreditbeschluss Datum	Organ	Kredit- summe	Objektbezeichnung	Kumulierte Ausgaben 01.01.2019	Investitions- ausgaben 2019	Kumulierte Ausgaben 31.12.2019	Kumulierte Einnahmen 01.01.2019	Investitions- einnahmen 2019	Kumulierte Einnahmen 31.12.2019	Saldo	Abrech- nungs- datum
			Allg. Verwaltung								
01.12.2014	GV	410'000	Sanierung Gemeindehaus Twann	228'591.70	150'861.00	379'452.70			-	30'547.30	
26.11.2018	GV	196'000	Sanierung Wohnung 2. OG inkl. Anschlüsse an Wärmezentrale 1. OG		182'430.00	182'430.00				13'570.00	25.11.2019
			Freizeit								
14.11.2016	GR	10'000	Behebung Sicherheitsmängel saisonale Installationen	3'503.80		3'503.80			-	6'496.20	
26.11.2018	GV	120'000	Seemauer Badi Rostele		111'772.15	111'772.15				8'227.85	25.11.2019
29.08.2016	GR	40'000	Anteilscheine Wohnbaugenossenschaft Zuhause am Bielersee	40'000.00		40'000.00				-	21.10.2019
			Verkehr								
20.05.2019	GR	90'000	Sanierung Twannbergstrasse	7'000.00	700.05	7'700.05				82'299.95	
18.05.2015	GR	19'000	Ausbau Chapfweg (RGZ)	2'703.25		2'703.25				16'296.75	
23.06.2014	GV	760'000	Sanierungskonzept Maillartbrücke	304'620.60		304'620.60	132'000.00	25'763.50	157'763.50	613'142.90	25.11.2019
29.04.2019	GR	33'000	Pickup Isuzu		35'221.30	35'221.30				-	21.10.2019
27.06.2016	GV	925'325	Sanierung Strasse auf Twannberg	873'669.90	59'688.90	933'358.80	319'200.00	39'600.00	358'800.00	8'033.80	
			Friedhofswesen								
20.08.2018	GR	20'000	Aufhebung Grabsektor 6	19'636.30		19'636.30				363.70	29.04.2019
			Landwirtschaft								
17.03.2003	GV	770'000	Rebgüterzusammenlegung Twann								
20.11.2003	GV	600'500	Rebgüterzusammenlegung Tüscherz								
27.06.2017	GV	113'948	Nachkredit RGZ								

2003		1'484'448	RGZ Twann-Tüscherz	1'466'123.60		1'466'123.60			-	18'324.40	
01.10.2018	GR	55'000	Inventar Rebmauern, inkl. Überarbeitung Schutzzonenplan	10'510.35	27'603.75	38'114.10				16'885.90	
14.11.2016	GR	10'000	Behebung Sicherheitsmängel saisonale Installationen	4'885.60		4'885.60				5'114.40	
			Raumplanung								
01.12.2014	GV	149'000	Revision Ortsplanung	206'917.50	-26'164.45	180'753.05			-	9'246.95	
28.11.2016	GV	30'000									
26.06.2018	GV	11'000									
20.05.2019	GR	70'000	Uferschutzplanung	-	57'470.40	57'470.40			-	12'529.60	
			Vermessung Twann			-			-	-	
17.08.2015	GR	30'000	Vermessung Petersinsel		4'642.95	4'642.95			-	25'357.05	
17.08.2015	GR	33'800	ÖREB-Kataster	6'778.10	30'711.75	37'489.85				-	3'689.85
			Spezialfinanzierungen								
			Abwasserentsorgung								
27.09.2009	Urne	2'380'000	GEP Twann								
10.09.2009	GV	750'000	GEP Tüscherz								
Sept. 2009		3'130'000	GEP Twann-Tüscherz	2'112'906.44	41'779.48	2'154'685.92				975'314.08	25.06.2019
19.03.2003	GV	369'000	GEP, Leitungskataster	224'889.73		224'889.73	147'198.00		147'198.00	291'308.27	25.06.2019
28.11.2016	GV	250'000	Erschliessung Chapf	362'808.25	35'283.19	398'091.44		244'469.78	244'469.78	148'091.44	25.06.2019
26.03.2018	GR	26'500	Projekt Sanierung Abwasserleitung Twannberg	23'198.05		23'198.05				3'301.95	
14.11.2016	GR	10'000	Behebung Sicherheitsmängel saisonale Installationen	2'626.76		2'626.76				7'373.24	
			Elektrizitätsversorgung								
28.11.2016	GV	118'500	Erschliessung Chapf	196'450.76		196'450.76	35'000.00		35'000.00	77'950.76	25.06.2019
22.10.2018	GR	94'000	Trafostation Gumme/Gaicht		81'045.96	81'045.96				12'954.04	
05.02.2018	GR	44'000	Leerrohr Chapf	44'635.84		44'635.84				-	29.04.2019
										635.84	

04.05.2018	GR	30'000	Verlegung Strominstallation Unterführung Bahnhof	24'041.69		24'041.69				5'958.31	29.04.2019
24.11.2016	GR	10'000	Behebung Sicherheitsmängel saisonale Installationen	2'137.69		2'137.69				7'862.31	
			Total	6'168'635.91	793'046.43	6'961'682.34	633'398.00	309'833.28	943'231.28	1'819'772.08	

11.8.2. Nachkredite

In der Liste sind Beträge von über Fr. 5'000.00 enthalten. Nicht enthalten sind interne Verrechnungen und Einlagen in Spezialfinanzierungen, da diese vom Gemeindegesetz vorgeschrieben sind. Zudem wurde darauf verzichtet die Nachkredite planmässige Abschreibungen übrige Sachanlagen aufzuführen, da es sich nur um eine Verschiebung der Belastungen handelt und diese vollumfänglich in den jeweils anderen Sachkonten budgetiert waren.

Konto	Bezeichnung	Voranschlag	Rechnung	Überschreitung	gebunden	Kompetenz GR	Kompetenz GV	Datum	Begründung
Total Nachkredite				673'832.60	483'174.64	190'657.96	0.00		
0290	Verwaltungsliegenschaften								
3144.01	Baulicher Unterhalt	4'010.00	17'929.70	13'919.70		13'919.70		20.05.2019	Teppichersatz Wohnung 2. OG und ungeplanter Unterhalt
2111	Basisstufe								
3104.01	Lehrmittel	7'500.00	13'122.45	5'622.45		5'622.45		17.06.2019	Lehrmittel "Mathewelt1"
3130.08	Schülertransporte subventioniert	57'000.00	70'790.00	13'790.00		13'790.00		11.05.2020	Mehr Schülertransporte als vorgesehen um den reibungslosen Betrieb sicherzustellen.
2120	Primarstufe								
3611.01	Entschädigungen an Kanton (Lehrerbesoldung)	307'520.00	331'765.70	24'245.70	24'245.70			11.05.2020	zu tief budgetiert. VZE der falschen Stufe zugewiesen.
2170	Schulliegenschaften								
3101.01	Betriebs- und Verbrauchsmaterial	10'000.00	17'297.80	7'297.80		7'297.80		11.05.2020	zu tief budgetiert
3111.01	Maschinen, Geräte	500.00	7'361.05	6'861.05		6'861.05		11.05.2020	Es musste diverses Material angeschafft werden was bisher vom Hauswart gestellt war.
3144.01	Baulicher Unterhalt	16'300.00	56'753.35	40'453.35		40'453.35		11.05.2020	ungeplante Unterhaltsarbeiten an Heizung und Schulanlage
								11.11.2019	Ersatz Kolbenkompressor Heizung

Konto	Bezeichnung	Voranschlag	Rechnung	Überschreitung	gebunden	Kompetenz GR	Kompetenz GV	Datum	Begründung
2180	Tagesbetreuung								
3101.01	Löhne des Verwaltungs- und Betriebspersonal	81'000.00	87'390.40	6'390.40	6'390.40			11.05.2020	Es kam zu Personalausfällen (Mutterschaft) die Gutschriften finden sich bei den EO-Entschädigungen.
2198	Obl. Schule nicht aufteilbar								
3113.01	Hardware	5'000.00	11'990.00	6'990.00		6'990.00		11.05.2020	Anschaffung Laptops
3119.01	Übrige nicht aktivierbare Anlagen	4'500.00	11'791.10	7'291.10		7'291.10		11.05.2020	Diverses vorwiegend Sportmaterial musste ersetzt werden.
3411	Strandbad Rostelen								
3111.01	Maschinen und Geräte	3'800.00	14'091.60	10'291.60		10'291.60		29.04.2019	Ersatz Filterpumpen
3120.01	Wasser, Energie und Heizmaterial	3'300.00	14'668.60	11'368.60		11'368.60		11.05.2020	Durch die späte Rechnungsstellung Vorjahr sind u.a. zwei Schlussrechnungen enthalten. Budget beruhte auf Erfahrungszahlen
314101	Baulicher Unterhalt	800.00	11'322.15	10'522.15		10'522.15		11.05.2020	Sicherheitsmassnahmen Sprungbrett; Biberschutzmassnahmen
5451	Kinderkrippen und -horte								
3636.01	Beiträge an private Organisationen o. Erwerbszweck	0.00	150'681.45	150'681.45	150'681.45			11.05.2020	Auf dem falschen Konto und Netto budgetiert; Der Kantonsbeitrag findet sich beim Lastenausgleich Sozialhilfe
5790	Sozialhilfe								
3181.01	Tatsächliche Forderungsverluste	0.00	6'970.00	6'970.00		6'970.00		13.12.2019	Ausbuchung Vorschuss von Schulgelder aufgrund einer Gefährdungsmeldung
6150	Gemeindestrassen								
3141.02	Schneeräumung	15'000.00	29'186.45	14'186.45		14'186.45		11.05.2020	Mehr Winterdienst als in Vorjahren
3141.05	Strassenbeleuchtung	24'000.00	31'494.70	7'494.70		7'494.70		11.05.2020	Mehr Unterhaltsarbeiten

Konto	Bezeichnung	Voranschlag	Rechnung	Über- schreitung	gebunden	Kompetenz GR	Kompetenz GV	Datum	Begründung
7201	Abwasserentsorgung								
3130.20	Telefon, Porti Post- und Bankgebühren	4'400.00	10'655.70	6'255.70		6'255.70		11.05.2020	Vor der Kreditabrechnung Chapf wurde es unterlassen die Vorsteuerkürzung vorzunehmen. Diese wurde nun der Erfolgsrechnung belastet.
3143.20	Baulicher Unterhalt	35'000.00	50'001.11	15'001.11		15'001.11		11.05.2020	Mehr Unterhaltsarbeiten
7301	Abfallentsorgung								
3130.31	Spezielsammlung	18'000.00	24'342.20	6'342.20		6'342.20		18.03.2019	Stromagregat Presscontainer Kunststoffsammlung
9100	Allgemeine Gemeindesteuern								
318101	Tatsächliche Forderungsverluste	28'000.00	34'116.10	6'116.10	6'116.10			11.05.2020	Budget aufgrund Erfahrungswerten. Höhere Abschreibungen im Rechnungsjahr
9300	Finanz- und Lastenausgleich								
3622.70	Ausgleichszahlung Disparitätenabbau	230'700.00	280'882.00	50'182.00	50'182.00			11.05.2020	Aufgrund der hohen Steuererträgen der Vorjahre, höhere Zahlung
9610	Zinsen								
3499.01	Vorauszahlungen Steuern	20'000.00	36'159.35	16'159.35	16'159.35			11.05.2020	Höhere Zinszahlung
9900	Nicht aufgeteilte Posten								
3894.01	Zusätzliche Abschreibungen	0.00	229'399.64	229'399.64	229'399.64			11.05.2020	Defizit budgetiert.

11.9. Weitere massgebende Angaben

11.9.1. Wiederbeschaffungswert Abwasserentsorgung

Wiederbeschaffungswert, Werterhaltungskosten und Einlage in die Spezialfinanzierung Werterhalt für die kommunalen Abwasseranlagen und gegebenenfalls den Gemeindeanteil an den regionalen Anlagen ¹

Rechnungsjahr:

Gemeinde:

Kontaktperson:

Telefon:

E-Mail:

Datengrundlagen AWA
 Gemeinde Anlagenbuchhaltung

Aktualisierungsjahr:

Datengrundlagen AWA
 Verband Anlagenbuchhaltung

	① Wieder- beschaffungswert in Fr.	② Nutzungsdauer in Jahren	③ Erneuerungsrate in % (100/②)	④ Werterhaltungskosten in Fr./a (①*③)	⑤ Einlage- satz ² %	⑥ Einlage in die Spezialfinanzierung in Fr./a (④*⑤)
1. Gemeindeanlagen						
1.1 Kanalisationen	19'104'190	80	1.25%	238'802	60%	143'281
1.2 Spezialbauwerke	200'000	50	2.00%	4'000	60%	2'400
1.3 Abwasserreinigungsanlagen		33	3.00%	-	60%	-
Total 1 (1.1 - 1.3) bzw. mittlerer Einlagesatz (Spalte ⑤)	19'304'190			242'802	60%	145'681

2. Gemeindeanteil an regionalen Anlagen ³

2.1 Kanalisationen		80	1.25%	-	60%	-
2.2 Spezialbauwerke		50	2.00%	-	60%	-
2.3 Abwasserreinigungsanlagen		33	3.00%	-	60%	-
Total 2 (2.1 - 2.3) bzw. mittlerer Einlagesatz (Spalte ⑤)	-			-		-

Total 1 + 2 bzw. mittlerer Einlagesatz (Spalte ⑤)	19'304'190			242'802	60%	145'681
Einmalige Anschlussgebühren, an Einlage angerechnet ⁴						44'778
Einlage Spezialfinanzierung abzüglich Anschlussgebühren						100'904

⑦ Stand Verwaltungsvermögen	875'491	in Prozent von ①: (100*⑦/①)	4.5%	Höchstens Fr. 200 / EW ⁵ EW ⁶ <input type="text" value="1'161"/> Fr./EW <input type="text" value="125"/>
⑧ Stand Spezialfinanzierung Werterhalt	301'972	in Prozent von ①: (100*⑧/①)	1.6%	

Bemerkungen:

Datum:

06. Mai 20

Unterschrift:

Bilanz

		1.1.2019	Zuwachs	Abgang	31.12.2019
1	Aktiven	11'815'040.33	21'957'677.91	21'313'886.38	12'458'831.86
10	Finanzvermögen	6'406'494.28	20'932'313.47	20'324'579.94	7'014'227.81
100	Flüssige Mittel u. kurzfrist. Geldanlagen	3'207'455.59	8'939'688.91	8'596'425.95	3'550'718.55
1000	Kasse	2'300.95	60'168.30	61'286.95	1'182.30
10000.01	Kasse	2'300.95	60'168.30	61'286.95	1'182.30
1001	Post	362'970.48	1'442'334.60	1'674'424.61	130'880.47
10010.01	Postcheck 25-1210-8	362'970.48	1'442'334.60	1'674'424.61	130'880.47
1002	Bank	2'842'184.16	7'437'186.01	6'860'714.39	3'418'655.78
10020.01	UBS Biel 272-409385.BAA	2'791'501.76	7'437'183.91	6'860'714.39	3'367'971.28
10020.02	Sparkonto UBS 272-409385.C3A	50'682.40	2.10		50'684.50
101	Forderungen	2'898'070.00	11'874'305.46	11'658'738.08	3'113'637.38
1010	Ford. aus Lieferungen u. Leistungen ggü. Dritten	1'298'771.71	2'341'706.00	2'190'418.88	1'450'058.83
10100.01	Verschiedene Debitoren	415'525.71	603'304.40	522'338.48	496'491.63
10100.03	Bevorschussungen	6'970.00		6'970.00	
10100.10	Deb. Einzelrechnungen	877'023.55	1'737'693.45	1'658'670.75	956'046.25
10100.20	Debitoren Abacus HRM1	1'260.50		2'439.65	-1'179.15
10100.99	WB auf Guthaben	-2'008.05	708.15		-1'299.90
1012	Steuerforderungen	1'117'634.10	8'263'143.41	8'262'164.48	1'118'613.03
10120.01	Steuer Guthaben NESKO	1'289'691.65	4'306'821.15	4'315'828.15	1'280'684.65
10120.10	Girokonto Kanton	2'949.90	3'940'636.08	3'946'336.33	-2'750.35
10120.99	Wertberichtigung Steuerguthaben	-175'007.45	15'686.18		-159'321.27
1013	Anzahlungen an Dritte	960.00		960.00	
10130.01	Negative Lohnauszahlung	960.00		960.00	
1014	Transferforderungen	416'284.87	82'421.15	0.02	498'706.00
10140.01	Lastenausgleich Sozialhilfe	416'284.87	82'421.15	0.02	498'706.00
1015	Interne Kontokorrente		1'036'735.65	1'036'765.65	-30.00
10150.01	LOHN Durchlauf		988'543.40	988'543.40	
10155.01	EC- und Postkarteneinzahlungen		48'192.25	48'222.25	-30.00

Bilanz

		1.1.2019	Zuwachs	Abgang	31.12.2019
1016	Vorschüsse für vorläuf. Verwaltungsausgaben	305.80	1'706.05	1'790.95	220.90
10160.01	Bibliothek	305.80	1'706.05	1'790.95	220.90
1019	Übrige Forderungen	64'113.52	148'593.20	166'638.10	46'068.62
10190.02	Verrechnungssteuer	13'448.80	2'777.25		16'226.05
10191.01	FAK Beiträge und Rückerstattungen	5'800.00	6'830.00	11'180.00	1'450.00
10191.02	PK Zürich Sammelstiftung Kontokorrent	14'620.50	122'110.00	118'196.50	18'534.00
10192.21	MWST-Vorsteuer ER Abwasser		-2'224.35	-2'224.35	
10192.31	MWST-Vorsteuer ER Abfall		0.02	0.02	
10192.41	MWST-Vorsteuer ER Elektrizität		0.02	0.02	
10192.42	MWST-Vorsteuer IR Elektrizität		0.01	0.01	
10192.80	MWST Abrechnungskonto	30'244.22	19'100.25	39'485.90	9'858.57
104	Aktive Rechnungsabgrenzungen	15'137.04	57'106.18	10'137.04	62'106.18
1040	Personalaufwand	1'562.80	11'235.80	1'562.80	11'235.80
10400.01	Aktive Rechnungsabgrenzung Personalaufwand	1'562.80	11'235.80	1'562.80	11'235.80
1041	Sach- und übriger Betriebsaufwand	5'399.24	11'456.63	5'399.24	11'456.63
10410.01	Aktive Rechnungsabrechnung Sach- und übriger Betriebsaufwand	5'399.24	11'456.63	5'399.24	11'456.63
1043	Transfers der Erfolgsrechnung		6'272.00		6'272.00
10430.01	Aktive Rechnungsabgrenzung Transfers der ER		6'272.00		6'272.00
1044	Finanzaufwand / Finanzertrag	2'175.00	2'641.75	2'175.00	2'641.75
10440.01	Aktive Rechnungsabgrenzung Finanzaufwand/Finanzertrag	2'175.00	2'641.75	2'175.00	2'641.75
1046	Aktive Rechnungsabgrenzungen IR	6'000.00	25'500.00	1'000.00	30'500.00
10460.01	Aktive Rechnungsabgrenzung Investitionsrechnung	6'000.00	25'500.00	1'000.00	30'500.00
106	Vorräte und angefangenen Arbeiten	1'541.65	9'052.92	9'278.87	1'315.70
1060	Handelswaren	1'541.65	9'052.92	9'278.87	1'315.70
10603.01	Containermarken	1'541.65	9'052.92	9'278.87	1'315.70
107	Finanzanlagen	254'960.00	2'160.00		257'120.00

Bilanz

		1.1.2019	Zuwachs	Abgang	31.12.2019
1070	Aktien und Anteilscheine	54'960.00	2'160.00		57'120.00
10700.01	BKW-Aktien	54'960.00	2'160.00		57'120.00
1071	Verzinsliche Anlagen	200'000.00			200'000.00
10710.01	Festverzinsliche Wertpapiere	200'000.00			200'000.00
108	Sachanlagen FV	29'330.00	50'000.00	50'000.00	29'330.00
1080	Grundstücke FV	29'330.00	50'000.00	50'000.00	29'330.00
10800.01	Grundstücke im Finanzvermögen	29'330.00	50'000.00	50'000.00	29'330.00
14	Verwaltungsvermögen	5'408'546.05	1'025'364.44	989'306.44	5'444'604.05
140	Sachanlagen VV	5'099'135.05	931'100.04	937'625.04	5'092'610.05
1401	Strassen / Verkehrswege	705'376.00	60'388.95	74'878.95	690'886.00
14010.01	Strassen / Verkehrswege	739'297.30	60'388.95	53'620.00	746'066.25
14010.99	WB Strassen / verkehrswegen	-33'921.30		21'258.95	-55'180.25
1403	Tiefbauten	1'409'063.00	269'880.78	271'997.78	1'406'946.00
14030.01	Übriger Tiefbau allg. Haushalt	21'761.35	111'772.15		133'533.50
14030.99	WB Übriger Tiefbau allg. Haushalt	-1'031.35		3'328.15	-4'359.50
14032.01	Tiefbauten Abwasserentsorgung	1'056'518.76	77'062.67	219'400.14	914'181.29
14032.99	WB Tiefbauten Abwasser	-27'242.76		11'447.53	-38'690.29
14034.01	Tiefbauten Elektrizität	308'248.66	81'045.96	25'069.64	364'224.98
14034.99	WB Tiefbauten Elektrizität	-12'061.66		11'140.32	-23'201.98
14035.01	Hafenanlagen	64'482.07			64'482.07
14035.99	WB Tiefbauten Hafenanlagen	-1'612.07		1'612.00	-3'224.07
1404	Hochbauten	132'738.00	333'291.00	16'166.00	449'863.00
14040.01	Verwaltungsliegenschaften allg. Haushalt	141'010.60	333'291.00		474'301.60
14040.99	WB Hochbauten	-8'272.60		16'166.00	-24'438.60
1406	Mobilien VV	54'253.00	35'221.30	11'084.30	78'390.00
14060.01	Mobilien, Maschinen, Fahrzeuge (10)	69'808.15	35'221.30		105'029.45
14060.99	WB Mobilien, Maschinen, Fahrzeuge	-19'366.15		10'607.30	-29'973.45
14062.01	Mobilien VV Abwasserentsorgung	2'626.76			2'626.76
14062.99	WB Mobilien VV Abwasserentsorgung	-525.76		263.00	-788.76
14064.01	Mobilien VV Elektrizität	2'137.69			2'137.69
14064.99	WB Mobilien VV Elektrizität	-427.69		214.00	-641.69

Bilanz

		1.1.2019	Zuwachs	Abgang	31.12.2019
1407	Anlagen im Bau VV	23'198.05			23'198.05
14072.01	Anlagen im Bau Abwasserentsorgung	23'198.05			23'198.05
1409	Übrige Sachanlagen	2'774'507.00	232'318.01	563'498.01	2'443'327.00
14099.01	Sammelkonto best. VV Allg. Haushalt	3'353'822.30		25'763.60	3'328'058.70
14099.20	Sammelkonto best. VV Abwasserentsorgung	232'318.01			232'318.01
14099.30	Sammelkonto best. VV Abfallentsorgung	21'350.00			21'350.00
14099.40	Sammelkonto best. VV Elektrizität	212'020.00			212'020.00
14099.50	Sammelkonto best. VV Hafenanlagen	129'990.00			129'990.00
14099.92	WB Sammelkonto best. VV Abwasserentsorgung			232'318.01	-232'318.01
14099.99	WB Sammelkonto best. VV Allg. Haushalt	-1'174'993.31	232'318.01	305'416.40	-1'248'091.70
142	Immaterielle Anlagen	239'109.00	94'264.40	51'681.40	281'692.00
1420	Software	25'808.00		8'603.00	17'205.00
14200.01	Immaterielle Anlagen allg. HH	43'012.05			43'012.05
14200.99	WB Immaterielle Anlage allg. HH	-17'204.05		8'603.00	-25'807.05
1429	Übrige immaterielle Anlagen	213'301.00	94'264.40	43'078.40	264'487.00
14290.01	Immaterielle Anlagen	267'230.55	94'264.40		361'494.95
14290.99	WB übrige immaterielle Anlagen	-53'929.55		43'078.40	-97'007.95
145	Beteiligungen, Grundkapitalien	70'302.00			70'302.00
1454	Beteilig.an öffentl.Unternehmungen	2.00			2.00
14540.01	Müve Biel-Seeland AG	2.00			2.00
1455	Beteilig.an privaten Unternehmen	70'300.00			70'300.00
14550.01	Bielersee-Schiffahrtsgesellschafts AG	30'300.00			30'300.00
14550.02	Wohnbaugenossenschaft Zuhause am Bielersee	40'000.00			40'000.00

Bilanz

		1.1.2019	Zuwachs	Abgang	31.12.2019
2	Passiven	11'815'040.33	9'329'548.92	8'685'757.39	12'458'831.86
20	Fremdkapital	5'142'294.63	7'896'764.67	8'015'621.46	5'023'437.84
200	Laufende Verbindlichkeiten	724'632.90	6'710'413.32	6'840'488.31	594'557.91
2000	Lauf. Verb.a.Liefer.u.Leist.v.Dritten	468'790.05	6'142'708.10	6'198'665.85	412'832.30
20000.01	Kreditorsammelkonto	449'730.20	5'861'182.45	5'901'270.15	409'642.50
20000.02	Diverse Kreditoren	18'147.00		18'147.00	
20000.90	Debi Vorauszahlungen	912.85	5'723.65	3'446.40	3'190.10
20001.01	Abrechnungkonto AHV/IV/EO/ALV-Beiträge		126'615.15	126'615.15	
20001.02	Abrechnungkonto Pensionskasse		121'671.00	121'671.00	
20001.03	Abrechnungkonto Unfallversicherung		19'144.50	19'144.50	
20001.04	Abrechnungkonto Krankentaggeld		8'371.35	8'371.65	-0.30
2001	Kontokorrente mit Dritten	202'283.38	22'550.00	106'812.94	118'020.44
20011.01	Kontokorrent TLN (Rechnungsausgleich)	201'283.38		100'118.04	101'165.34
20012.01	Kunstprojekte Redwy	1'000.00	22'550.00	6'694.90	16'855.10
2002	Steuern	48'785.37	102'615.37	112'631.87	38'768.87
20022.01	Umsatzsteuer MWST Bootshafen		6.85	6.85	
20022.02	Umsatzsteuer MWST Parkplätze		-28.60	-28.60	
20022.21	MWST-Umsatzsteuer ER Abwasser		-123.13	-123.13	
20022.31	MWST-Umsatzsteuer ER Abfall		-64.00	-64.00	
20022.80	MWST Abrechnungskonto	48'785.37	102'824.25	112'840.75	38'768.87
2005	Interne Kontokorrente	246.10	442'509.85	422'327.65	20'428.30
20050.01	Durchlaufkonto Geld		3'071.90	3'071.90	
20050.02	Durchlaufkonto allgemein	246.10	439'351.95	419'169.75	20'428.30
20050.20	Durchlaufkonto DEB.-Buchungen		86.00	86.00	
2006	Depotgelder und Kautionen	4'528.00	30.00	50.00	4'508.00
20060.01	Schlüsseldepot	4'528.00	30.00	50.00	4'508.00
201	Kurzfristige Finanzverbindlichkeiten		1'000'000.00		1'000'000.00
2010	Verbindlichkeiten ggü.Finanzintermediären		1'000'000.00		1'000'000.00
20101.01	Postfinance, Laufzeit 30.09.2020		1'000'000.00		1'000'000.00

Bilanz

		1.1.2019	Zuwachs	Abgang	31.12.2019
204	Passive Rechnungsabgrenzungen	156'534.45	185'771.35	156'534.45	185'771.35
2040	Personalaufwand	9'454.90	12'249.75	9'454.90	12'249.75
20400.01	Passive Rechnungsabgrenzungen Personalaufwand	9'454.90	12'249.75	9'454.90	12'249.75
2041	Sach- und übriger Betriebsaufwand	124.80	15'434.25	124.80	15'434.25
20410.01	Passive Rechnungsabgrenzung Sach- und übriger Betriebsaufwand	124.80	15'434.25	124.80	15'434.25
2043	Transfers der Erfolgsrechnung	123'182.75	145'537.80	123'182.75	145'537.80
20430.01	Passive Rechnungsabgrenzung Transfers der ER	123'182.75	145'537.80	123'182.75	145'537.80
2044	Finanzaufwand / Finanzertrag	9'151.40	12'549.55	9'151.40	12'549.55
20440.01	Passive Rechnungsabgrenzung Finanzaufwand/Finanzertrag	9'151.40	12'549.55	9'151.40	12'549.55
2046	Passive Rechnungsabgr. Investitionsrg.	14'620.60		14'620.60	
20460.01	Passive Rechnungsabrechnung Investitionsrechnung	14'620.60		14'620.60	
205	Kurzfristige Rückstellungen	46'606.05		14'295.30	32'310.75
2050	Kurzfrist. Rückstellungen a. Mehrleist. d. Personals	46'606.05		14'295.30	32'310.75
20500.01	Rückstellung Überzeit- und Ferienguthaben	46'606.05		14'295.30	32'310.75
206	Langfristige Finanzverbindlichkeiten	4'000'000.00		1'000'000.00	3'000'000.00
2064	Darlehen, Schuldscheine	4'000'000.00		1'000'000.00	3'000'000.00
20640.02	Postfinance Laufzeit 30.09.2020	1'000'000.00		1'000'000.00	
20640.03	Postfinance, Laufzeit 30.03.2026	1'000'000.00			1'000'000.00
20640.04	Postfinance, Laufzeit 05.06.2026	1'000'000.00			1'000'000.00
20640.05	Postfinance, Laufzeit 24.06.2026	1'000'000.00			1'000'000.00
208	Langfristige Rückstellungen	38'066.75	180.00	2'400.00	35'846.75
2086	Langfristige Rückstellungen für Vorsorgeverpflichtungen	38'066.75	180.00	2'400.00	35'846.75
20860.01	Personalvorsorgefonds	38'066.75	180.00	2'400.00	35'846.75
209	Verbindlichk. ggü. SF u. Fonds im FK	176'454.48	400.00	1'903.40	174'951.08

Bilanz

		1.1.2019	Zuwachs	Abgang	31.12.2019
2091	Verbindlichkeiten ggü. Fonds im FK	90'593.00			90'593.00
20910.01	Schutzraumersatzabgaben	90'593.00			90'593.00
2092	Verbindlichk.ggü.Legaten u. Stiftungen o.eig. Rechtspersönlichkeit im FK	85'861.48	400.00	1'903.40	84'358.08
20920.01	Legat Kinder und Jugendliche	80'411.40	400.00		80'811.40
20920.02	Legat Vuilleumier	5'450.08		1'903.40	3'546.68
29	Eigenkapital	6'672'745.70	1'432'784.25	670'135.93	7'435'394.02
290	Verpfl.(+),Vorschüsse(-)ggü.Spezialfin.	2'022'138.51	312'133.21	86'796.41	2'247'475.31
2900	Spezialfinanzierungen im EK	2'022'138.51	312'133.21	86'796.41	2'247'475.31
29000.01	Spezialfinanzierung Feuerwehr (zweiseitig)	68'862.40		3'156.10	65'706.30
29000.04	Spezialfinanzierung Hafenanlagen	243'018.23	40'421.90		283'440.13
29002.01	Spezialfinanzierung Abwasserentsorgung	492'133.38	271'711.31		763'844.69
29003.01	Spezialfinanzierung Abfall	128'600.84		23'594.15	105'006.69
29004.01	Spezialfinanzierung Elektrizität	1'089'523.66		60'046.16	1'029'477.50
293	Vorfinanzierungen	246'816.16	145'681.00	11'710.53	380'786.63
2930	Vorfinanzierungen	246'816.16	145'681.00	11'710.53	380'786.63
29300.01	Spezialfinanzierung Kulturfonds	78'814.94			78'814.94
29302.01	Abwasserentsorgung Werterhalt	168'001.22	145'681.00	11'710.53	301'971.69
294	Reserven	623'552.00	229'399.64		852'951.64
2940	Finanzpolitische Reserven	623'552.00	229'399.64		852'951.64
29400.01	Zusätzliche Abschreibungen	623'552.00	229'399.64		852'951.64
296	Neubewertungsreserve Finanzvermögen	31'755.00		15'895.00	15'860.00
2960	Neubewertungsreserve Finanzvermögen	31'755.00		15'895.00	15'860.00
29600.01	Neubewertungsreserven	31'755.00		15'895.00	15'860.00
299	Bilanzüberschuss /-fehlbetrag	3'748'484.03	745'570.40	555'733.99	3'938'320.44
2990	Jahresergebnis	555'733.99	189'836.41	555'733.99	189'836.41
29900.01	Jahresergebnis	555'733.99	189'836.41	555'733.99	189'836.41

Bilanz

		1.1.2019	Zuwachs	Abgang	31.12.2019
2999	Kumulierte Ergebnisse der Vorjahre	3'192'750.04	555'733.99		3'748'484.03
29990.01	Kumulierte Ergebnisse der Vorjahre	3'192'750.04	555'733.99		3'748'484.03

Erfolgsrechnung

		Rechnung 2019		Budget 2019		Rechnung 2018	
		Aufwand	Ertrag	Aufwand	Ertrag	Aufwand	Ertrag
ERFOLGSRECHNUNG		7'603'612.23	7'603'612.23	7'413'510.00	7'413'510.00	7'643'730.66	7'643'730.66
0	Allgemeine Verwaltung	813'876.79	141'926.35	884'225.00	132'620.00	743'501.71	129'453.55
	Nettoaufwand		671'950.44		751'605.00		614'048.16
01	Legislative und Exekutive	124'209.89		148'350.00		130'841.40	
	Nettoaufwand		124'209.89		148'350.00		130'841.40
011	Legislative	24'651.74		31'600.00		31'098.55	
	Nettoaufwand		24'651.74		31'600.00		31'098.55
0110	Legislative	24'651.74		31'600.00		31'098.55	
3000.01	Löhne, Tag- und Sitzungsgelder an Behörden und Kommissionen	3'787.50		3'000.00		3'712.50	
3102.01	Drucksachen, Publikationen	10'180.90		11'700.00		14'646.05	
3130.01	Telefon, Porti, Post- und Bankspesen	2'103.69		3'000.00		3'006.05	
3132.01	Honorare für externe Berater, Fachexperten	6'825.95		11'000.00		7'866.25	
3170.01	Reisekosten und Spesen	1'753.70		2'900.00		1'867.70	
012	Exekutive	99'558.15		116'750.00		99'742.85	
	Nettoaufwand		99'558.15		116'750.00		99'742.85
0120	Exekutive	99'558.15		116'750.00		99'742.85	
3000.01	Löhne, Tag- und Sitzungsgelder an Behörden und Kommissionen	72'263.60		78'600.00		75'511.00	
3050.01	AG-Beiträge AHV, IV, EO, ALV	1'521.70		2'300.00		1'700.20	
3053.01	AG-Beiträge Unfallversicherung	355.40				355.40	
3054.01	AG-Beiträge Familienausgleichskasse	387.20		750.00		486.00	
3090.01	Aus- und Weiterbildung	475.00		1'000.00			
3102.01	Drucksachen, Publikationen	5'657.15		7'600.00		5'910.15	
3170.01	Reisekosten und Spesen	15'120.20		15'500.00		13'606.60	
3199.01	Ratskredit	3'777.90		11'000.00		2'173.50	
02	Allgemeine Dienste	689'666.90	141'926.35	735'875.00	132'620.00	612'660.31	129'453.55
	Nettoaufwand		547'740.55		603'255.00		483'206.76
022	Allgemeine Dienste	593'396.30	55'921.45	647'550.00	51'600.00	547'183.16	42'417.10
	Nettoaufwand		537'474.85		595'950.00		504'766.06

Erfolgsrechnung

	Rechnung 2019		Budget 2019		Rechnung 2018		
	Aufwand	Ertrag	Aufwand	Ertrag	Aufwand	Ertrag	
0220	Allgemeine Dienste, übrige	593'396.30	55'921.45	647'550.00	51'600.00	547'183.16	42'417.10
3000.01	Löhne, Tag- und Sitzungsgelder an Behörden und Kommissionen					80.00	
3010.01	Löhne des Verwaltungs- und Betriebspersonals	276'324.75		280'820.00		271'280.50	
3010.09	Lohnausfallentschädigungen, UVG, KTG, EO, Mutterschaftsentschädigung	-752.70		-1'200.00		-441.05	
3040.01	Betreuungszulagen	4'710.00		4'000.00		3'996.00	
3050.01	AG-Beiträge AHV, IV, EO, ALV	17'598.20		17'700.00		17'509.80	
3052.01	AG-Beiträge Pensionskasse	20'679.95		21'350.00		21'144.40	
3053.01	AG-Beiträge Unfallversicherung	2'608.25		4'850.00		2'755.30	
3054.01	AG-Beiträge Familienausgleichskasse	4'489.45		8'050.00		4'979.60	
3055.01	AG-Beiträge Krankentaggeldversicherung	2'522.25		2'360.00		2'264.25	
3090.01	Aus- und Weiterbildung	5'320.00		11'200.00		1'550.00	
3100.01	Büromaterial	11'974.40		16'900.00		10'494.05	
3101.01	Betriebs- und Verbrauchsmaterial	257.10		300.00		612.15	
3102.01	Drucksachen, Publikationen	2'300.55		3'500.00		2'364.75	
3110.01	Büromöbel und Geräte	3'014.80		4'000.00		12'191.50	
3113.01	Hardware	40'145.10		44'900.00		11'010.75	
3130.01	Telefon, Porti, Post- und Bankspesen	21'174.80		30'000.00		22'513.31	
3130.02	Mitglieder-, Verbandsbeiträge und sonstige Beiträge	2'293.00		2'350.00		2'343.00	
3130.03	Dienstleistungen Dritter	2'111.55		2'000.00		2'527.55	
3132.01	Honorare für externe Berater, Fachexperten	84'516.65		99'500.00		84'401.80	
3134.01	Sachversicherungen	16'362.90		13'700.00		17'568.80	
3153.01	Unterhalt Informatik (Hardware)	586.30		1'700.00			
3158.01	Unterhalt immaterielle Anlagen (Software)	35'650.10		43'230.00		24'947.00	
3170.01	Reisekosten und Spesen	1'173.00		1'000.00		1'320.00	
3181.01	Tatsächliche Forderungsverluste					-682.70	
3300.90	Planmässige Abschreibungen übrige Sachanlagen	7'041.00		7'040.00		7'041.00	
3320.90	Planmässige Abschreibungen übrige imaterielle Anlagen	1'800.00		1'800.00		1'800.00	
3611.01	Entschädigungen an Kanton	29'494.90		26'500.00		21'611.40	
4210.01	Gebühren für Amtshandlungen		1'322.85		500.00		621.30
4240.01	Benützungsgebühren und Dienstleistungen		35.05				
4260.01	Rückerstattungen und Kostenbeteiligungen Dritter		9'533.55		6'000.00		6'540.80
4611.01	Entschädigungen vom Kanton		1'230.00		1'300.00		1'255.00
4612.01	Entschädigungen von Gemeinden		21'300.00		21'300.00		24'000.00
4910.01	Interne Verrechnungen von Dienstleistungen		22'500.00		22'500.00		10'000.00
029	Verwaltungsliegenschaften	96'270.60	86'004.90	88'325.00	81'020.00	65'477.15	87'036.45
	Nettoaufwand		10'265.70		7'305.00		
	Nettoertrag					21'559.30	

Erfolgsrechnung

		Rechnung 2019		Budget 2019		Rechnung 2018	
		Aufwand	Ertrag	Aufwand	Ertrag	Aufwand	Ertrag
0290	Verwaltungsliegenschaften	77'613.55	55'775.10	69'705.00	55'320.00	46'742.40	57'823.40
3010.01	Löhne des Verwaltungs- und Betriebspersonals	4'481.95		5'720.00		3'698.45	
3050.01	AG-Beiträge AHV, IV, EO, ALV	281.05		360.00		232.60	
3053.01	AG-Beiträge Unfallversicherung	13.05		100.00		50.25	
3054.01	AG-Beiträge Familienausgleichskasse	71.45		105.00		66.70	
3055.01	AG-Beiträge Krankentaggeldversicherung	40.40		50.00		30.35	
3120.01	Wasser, Energie, Heizmaterial und Entsorgung	16'947.95		21'300.00		12'430.20	
3130.03	Dienstleistungen Dritter			450.00			
3134.01	Sachversicherungen	631.75		1'620.00		582.80	
3144.01	Baulicher Unterhalt	17'929.70		4'010.00		3'745.10	
3151.01	Unterhalt Maschinen, Geräte, Fahrzeuge, Werkzeug	2'113.25		3'000.00		1'360.90	
3300.40	Planmässige Abschreibungen Hochbauten VV	10'690.00		8'580.00		133.05	
3300.90	Planmässige Abschreibungen übrige Sachanlagen	23'413.00		23'410.00		23'412.00	
3910.01	Interne Verrechnungen von Dienstleistungen	1'000.00		1'000.00		1'000.00	
4210.01	Gebühren für Amtshandlungen						50.00
4260.01	Rückerstattungen und Kostenbeteiligungen Dritter		5.00				1'053.40
4470.01	Pacht- und Mietzinse VV		47'720.15		48'720.00		50'120.00
4479.01	Übrige Erträge, Nebenkosten VV		8'049.95		6'600.00		6'600.00
0299	Übrige Verwaltungsliegenschaften	18'657.05	30'229.80	18'620.00	25'700.00	18'734.75	29'213.05
3120.01	Wasser, Energie, Heizmaterial und Entsorgung	13'340.80		11'200.00		13'378.60	
3130.03	Dienstleistungen Dritter	1'300.00					
3134.01	Sachversicherungen	636.65		1'500.00		533.90	
3144.01	Baulicher Unterhalt	161.60		2'700.00		1'461.85	
3151.01	Unterhalt Maschinen, Geräte, Fahrzeuge, Werkzeug					142.40	
3300.90	Planmässige Abschreibungen übrige Sachanlagen	3'218.00		3'220.00		3'218.00	
4430.01	Miet- und Pachtzinsen FV						20.00
4470.01	Pacht- und Mietzinse VV		19'890.00		19'700.00		20'620.00
4479.01	Übrige Erträge, Nebenkosten VV		10'339.80		6'000.00		8'573.05
1	Öffentliche Ordnung und Sicherheit, Verteidigung	172'394.85	144'746.15	236'450.00	138'290.00	179'377.45	116'330.85
	Nettoaufwand		27'648.70		98'160.00		63'046.60
11	Öffentliche Sicherheit		1'275.00	2'970.00	3'430.00		950.00
	Nettoertrag	1'275.00		460.00		950.00	
111	Polizei		1'275.00	2'970.00	3'430.00		950.00
	Nettoertrag	1'275.00		460.00		950.00	

Erfolgsrechnung

		Rechnung 2019		Budget 2019		Rechnung 2018	
		Aufwand	Ertrag	Aufwand	Ertrag	Aufwand	Ertrag
1110	Polizei		1'275.00	2'970.00	3'430.00		950.00
3000.01	Löhne, Tag- und Sitzungsgelder an Behörden und Kommissionen			300.00			
3130.03	Dienstleistungen Dritter			2'670.00			
4210.01	Gebühren für Amtshandlungen		1'275.00		3'430.00		950.00
014	Allgemeines Rechtswesen	80'542.15	65'733.45	141'400.00	58'000.00	100'506.25	47'982.45
	Nettoaufwand		14'808.70		83'400.00		52'523.80
0140	Allgemeines Rechtswesen	80'542.15	65'733.45	141'400.00	58'000.00	100'506.25	47'982.45
	Nettoaufwand		14'808.70		83'400.00		52'523.80
1400	Allgemeines Rechtswesen	80'542.15	65'733.45	141'400.00	58'000.00	100'506.25	47'982.45
3000.01	Löhne, Tag- und Sitzungsgelder an Behörden und Kommissionen			500.00			
3102.01	Drucksachen, Publikationen			1'500.00		1'310.50	
3130.03	Dienstleistungen Dritter	3'832.45		5'000.00		193.85	
3130.04	Gebühren Einwohnerkontrolle	6'345.70		7'500.00		9'690.20	
3130.05	Baubewilligungsgebühren	16'159.75		50'000.00		29'731.75	
3130.06	Übriger Gebührenaufwand	80.00		1'000.00			
3132.01	Honorare für externe Berater, Fachexperten	10'540.20		10'000.00		7'084.40	
3134.01	Sachversicherungen			900.00			
3181.01	Tatsächliche Forderungsverluste	693.40				132.00	
3611.01	Entschädigungen an Kanton	17'415.90		25'000.00		27'175.05	
3612.01	Entschädigungen an Gemeinden und Gemeindeverbände	25'474.75		40'000.00		25'188.50	
4210.04	Gebühreneinnahmen Einwohnerkontrolle		12'336.20		10'000.00		13'753.90
4210.05	Gebühreneinnahmen Baubewilligungen		40'941.95		45'000.00		33'078.55
4210.06	Übrige Gebühreneinnahmen		760.00		2'500.00		1'030.00
4260.01	Rückerstattungen und Kostenbeteiligungen Dritter				500.00		120.00
4611.01	Entschädigungen vom Kanton		11'695.30				
15	Feuerwehr	74'377.70	74'377.70	72'300.00	72'300.00	65'718.40	65'718.40
150	Feuerwehr	74'377.70	74'377.70	72'300.00	72'300.00	65'718.40	65'718.40
1500	Feuerwehr	74'377.70	74'377.70	72'300.00	72'300.00	65'718.40	65'718.40
3130.03	Dienstleistungen Dritter	525.25		300.00			
3181.01	Tatsächliche Forderungsverluste	1'536.00		2'000.00		858.70	
3632.01	Beiträge an Gemeinden und Gemeindeverbände	72'316.45		70'000.00		64'859.70	
4200.01	Ersatzabgabe Wehrdienste		71'081.60		58'000.00		63'237.35

Erfolgsrechnung

		Rechnung 2019		Budget 2019		Rechnung 2018	
		Aufwand	Ertrag	Aufwand	Ertrag	Aufwand	Ertrag
4409.01	Übrige Zinsen Finanzvermögen		140.00		300.00		150.00
9011.01	Aufwandüberschuss		3'156.10		14'000.00		2'331.05
16	Verteidigung	17'475.00	3'360.00	19'780.00	4'560.00	13'152.80	1'680.00
	Nettoaufwand		14'115.00		15'220.00		11'472.80
161	Militärische Verteidigung	474.10	3'360.00	2'040.00		976.15	1'680.00
	Nettoaufwand				2'040.00		
	Nettoertrag	2'885.90				703.85	
1610	Militärische Verteidigung	474.10	3'360.00	2'040.00		976.15	1'680.00
3130.01	Telefon, Porti, Post- und Bankspesen	80.10					
3130.02	Mitglieder-, Verbandsbeiträge und sonstige Beiträge					70.00	
3134.01	Sachversicherungen	394.00		400.00		389.20	
3140.01	Übriger Unterhalt			1'640.00		516.95	
4470.01	Pacht- und Mietzinse VV		3'360.00				1'680.00
162	Zivile Verteidigung	17'000.90		17'740.00	4'560.00	12'176.65	
	Nettoaufwand		17'000.90		13'180.00		12'176.65
1620	Zivilschutz	17'000.90		17'740.00	4'560.00	12'176.65	
3130.01	Telefon, Porti, Post- und Bankspesen	5'372.30		2'000.00		974.90	
3134.01	Sachversicherungen	97.50		180.00		97.00	
3632.01	Beiträge an Gemeinden und Gemeindeverbände	11'531.10		15'560.00		11'104.75	
4470.01	Pacht- und Mietzinse VV				4'560.00		
2	Bildung	1'869'968.13	1'176'789.80	2'080'965.00	1'339'920.00	1'720'537.12	1'059'139.20
	Nettoaufwand		693'178.33		741'045.00		661'397.92
21	Obligatorische Schule	1'797'402.18	1'174'489.80	2'031'940.00	1'339'920.00	1'647'936.60	1'056'639.20
	Nettoaufwand		622'912.38		692'020.00		591'297.40
211	Eingangsstufe	368'648.75	355'892.15	466'580.00	437'970.00	334'260.95	290'205.80
	Nettoaufwand		12'756.60		28'610.00		44'055.15
2110	Kindergarten					-5'735.00	
3611.01	Entschädigungen an Kanton					-5'735.00	
2111	Basisstufe	368'648.75	355'892.15	466'580.00	437'970.00	339'995.95	290'205.80
3104.01	Lehrmittel	13'122.45		7'500.00		7'773.05	

Erfolgsrechnung

		Rechnung 2019		Budget 2019		Rechnung 2018	
		Aufwand	Ertrag	Aufwand	Ertrag	Aufwand	Ertrag
3104.02	Schulbibliothek	631.45		650.00		344.10	
3110.01	Büromöbel und Geräte	1'837.10		2'000.00		2'916.45	
3130.03	Dienstleistungen Dritter	2'640.00		2'950.00		2'544.00	
3130.08	Schülertransporte subventioniert	70'790.00		57'000.00		56'622.00	
3130.09	Schülertransporte nicht subventioniert	24'152.50		20'000.00		26'185.75	
3151.01	Unterhalt Maschinen, Geräte, Fahrzeuge, Werkzeug	151.75		1'400.00		55.35	
3171.01	Exkursionen, Schulreisen und Lager	4'018.10		6'600.00		1'276.50	
3611.01	Entschädigungen an Kanton	251'305.40		368'480.00		242'278.75	
4611.01	Entschädigungen vom Kanton		19'800.00		100'040.00		15'820.00
4632.01	Beiträge von Gemeinden		336'092.15		337'930.00		274'385.80
212	Primarstufe	380'240.30	336'924.20	402'870.00	387'870.00	405'382.12	353'697.45
	Nettoaufwand		43'316.10		15'000.00		51'684.67
2120	Primarstufe	380'240.30	336'924.20	402'870.00	387'870.00	405'382.12	353'697.45
3104.01	Lehrmittel	15'373.05		14'150.00		14'342.35	
3104.02	Schulbibliothek	473.45		800.00		375.65	
3110.01	Büromöbel und Geräte	551.55		1'000.00		385.20	
3130.03	Dienstleistungen Dritter	2'750.75		2'650.00		2'509.30	
3151.01	Unterhalt Maschinen, Geräte, Fahrzeuge, Werkzeug	67.60		2'000.00		270.00	
3171.01	Exkursionen, Schulreisen und Lager	12'272.85		24'750.00		12'160.02	
3611.01	Entschädigungen an Kanton	331'765.70		307'520.00		311'474.00	
3632.01	Beiträge an Gemeinden und Gemeindeverbände	16'985.35		50'000.00		63'865.60	
4260.01	Rückerstattungen und Kostenbeteiligungen Dritter		5'900.65		8'500.00		8'850.00
4611.01	Entschädigungen vom Kanton		20'964.10		97'950.00		
4632.01	Beiträge von Gemeinden		310'059.45		281'420.00		344'847.45
213	Oberstufe	333'232.23	242'202.50	459'060.00	319'330.00	286'045.33	199'006.15
	Nettoaufwand		91'029.73		139'730.00		87'039.18
2130	Sekundarstufe I	333'232.23	242'202.50	459'060.00	319'330.00	286'045.33	199'006.15
3104.01	Lehrmittel	16'703.83		21'400.00		18'353.95	
3104.02	Schulbibliothek	312.80		600.00		701.45	
3170.01	Reisekosten und Spesen					38.00	
3171.01	Exkursionen, Schulreisen und Lager	16'559.85		16'200.00		15'083.43	
3611.01	Entschädigungen an Kanton	299'655.75		396'860.00		251'868.50	
3632.01	Beiträge an Gemeinden und Gemeindeverbände			24'000.00			
4260.01	Rückerstattungen und Kostenbeteiligungen Dritter		9'183.85		6'000.00		7'528.00
4611.01	Entschädigungen vom Kanton				56'890.00		
4632.01	Beiträge von Gemeinden		233'018.65		256'440.00		191'478.15

Erfolgsrechnung

		Rechnung 2019		Budget 2019		Rechnung 2018	
		Aufwand	Ertrag	Aufwand	Ertrag	Aufwand	Ertrag
214	Musikschulen	37'064.20		48'000.00		40'012.65	
	Nettoaufwand		37'064.20		48'000.00		40'012.65
2140	Musikschule	37'064.20		48'000.00		40'012.65	
3138.01	Beiträge Musikschulen	36'828.90		45'000.00		38'327.65	
3637.01	Beiträge an private Haushalte	235.30		3'000.00		1'685.00	
217	Schulliegenschaften	456'044.25	63'046.20	429'160.00	55'750.00	416'983.05	58'844.75
	Nettoaufwand		392'998.05		373'410.00		358'138.30
2170	Schulliegenschaften	456'044.25	63'046.20	429'160.00	55'750.00	416'983.05	58'844.75
3010.01	Löhne des Verwaltungs- und Betriebspersonals	116'625.85		138'330.00		140'811.20	
3010.09	Lohnausfallentschädigungen, UVG, KTG, EO, Mutterschaftsentschädigung	-1'781.20				-4'683.85	
3040.01	Betreuungszulagen	1'500.00					
3050.01	AG-Beiträge AHV, IV, EO, ALV	7'915.75		8'580.00		8'367.20	
3052.01	AG-Beiträge Pensionskasse	10'784.55		18'420.00		14'119.25	
3053.01	AG-Beiträge Unfallversicherung	3'050.90		2'400.00		3'462.60	
3054.01	AG-Beiträge Familienausgleichskasse	2'011.55		2'500.00		2'391.70	
3055.01	AG-Beiträge Krankentaggeldversicherung	1'132.15		1'160.00		1'089.70	
3090.01	Aus- und Weiterbildung			500.00			
3100.01	Büromaterial	26.95					
3101.01	Betriebs- und Verbrauchsmaterial	17'297.80		10'000.00		9'519.50	
3110.01	Büromöbel und Geräte	2'748.95		1'700.00		1'152.85	
3111.01	Maschinen, Geräte und Fahrzeuge	7'361.05		500.00		857.95	
3113.01	Hardware	31.65					
3119.01	Übrige nicht aktivierbare Anlagen					10'486.95	
3120.01	Wasser, Energie, Heizmaterial und Entsorgung	65'002.80		68'600.00		54'597.75	
3130.01	Telefon, Porti, Post- und Bankspesen	1'450.80		1'250.00		1'103.00	
3134.01	Sachversicherungen	3'469.90		10'760.00		3'544.15	
3144.01	Baulicher Unterhalt	56'753.35		16'300.00		38'251.75	
3151.01	Unterhalt Maschinen, Geräte, Fahrzeuge, Werkzeug	10'273.10		15'000.00		826.65	
3160.01	Mieten und Benützungsgebühren Liegenschaften	68'539.00		68'800.00		68'539.00	
3170.01	Reisekosten und Spesen	333.35		1'500.00		1'340.00	
3300.40	Planmässige Abschreibungen Hochbauten VV	5'476.00		7'130.00		5'475.70	
3300.90	Planmässige Abschreibungen übrige Sachanlagen	54'730.00		54'730.00		54'730.00	
3910.01	Interne Verrechnungen von Dienstleistungen	21'310.00		1'000.00		1'000.00	
4240.01	Benützungsgebühren und Dienstleistungen		4'430.00		2'100.00		5'450.00
4260.01	Rückerstattungen und Kostenbeteiligungen Dritter		20'466.20		15'500.00		19'794.75

Erfolgsrechnung

		Rechnung 2019		Budget 2019		Rechnung 2018	
		Aufwand	Ertrag	Aufwand	Ertrag	Aufwand	Ertrag
4470.01	Pacht- und Mietzinse VV		38'150.00		38'150.00		33'600.00
218	Tagesbetreuung	181'363.55	176'424.75	178'190.00	139'000.00	165'252.50	154'885.05
	Nettoaufwand		4'938.80		39'190.00		10'367.45
2180	Tagesbetreuung	181'363.55	176'424.75	178'190.00	139'000.00	165'252.50	154'885.05
3000.01	Löhne, Tag- und Sitzungsgelder an Behörden und Kommissionen			500.00			
3010.01	Löhne des Verwaltungs- und Betriebspersonals	87'390.40		81'000.00		77'196.20	
3010.09	Lohnausfallentschädigungen, UVG, KTG, EO, Mutterschaftsentschädigung	-6'296.45					
3050.01	AG-Beiträge AHV, IV, EO, ALV	4'907.85		4'960.00		4'216.45	
3052.01	AG-Beiträge Pensionskasse	3'675.50		3'000.00		2'922.85	
3053.01	AG-Beiträge Unfallversicherung	1'324.35		1'260.00		1'328.70	
3054.01	AG-Beiträge Familienausgleichskasse	1'247.00		1'440.00		1'205.65	
3055.01	AG-Beiträge Krankentaggeldversicherung	743.55		680.00		597.25	
3090.01	Aus- und Weiterbildung			700.00			
3100.01	Büromaterial	272.80		500.00		339.45	
3101.01	Betriebs- und Verbrauchsmaterial	4'656.75		4'500.00		2'628.10	
3104.01	Lehrmittel					134.50	
3105.01	Essen Mittagstisch	40'810.65		38'000.00		41'018.60	
3109.01	Übriger Material- und Warenaufwand	1'000.00				1'024.55	
3110.01	Büromöbel und Geräte	392.30		500.00		194.20	
3130.01	Telefon, Porti, Post- und Bankspesen					216.00	
3130.03	Dienstleistungen Dritter	120.00		500.00		240.00	
3130.09	Schülertransporte nicht subventioniert	6'140.00		6'000.00		5'540.00	
3160.01	Mieten und Benützungsgebühren Liegenschaften	26'150.00		26'150.00		26'150.00	
3170.01	Reisekosten und Spesen	458.10		500.00		300.00	
3181.01	Tatsächliche Forderungsverluste	370.75					
3910.01	Interne Verrechnungen von Dienstleistungen	8'000.00		8'000.00			
4260.01	Rückerstattungen und Kostenbeteiligungen Dritter		119'647.20		101'000.00		94'511.60
4502.01	Entnahmen aus Legaten und Stiftungen		1'903.40		2'000.00		1'955.95
4611.01	Entschädigungen vom Kanton		54'874.15		36'000.00		58'417.50
219	Obligatorische Schule	40'808.90		48'080.00			
	Nettoaufwand		40'808.90		48'080.00		
2190	Schulleitung und Schulverwaltung	26.30					
3052.01	AG-Beiträge Pensionskasse	26.30					

Erfolgsrechnung

		Rechnung 2019		Budget 2019		Rechnung 2018	
		Aufwand	Ertrag	Aufwand	Ertrag	Aufwand	Ertrag
2198	Obligatorische Schule, nicht aufteilbares	40'782.60		48'080.00			
3113.01	Hardware	11'990.00		5'000.00			
3119.01	Übrige nicht aktivierbare Anlagen	11'791.10		4'500.00			
3130.01	Telefon, Porti, Post- und Bankspesen			3'000.00			
3130.03	Dienstleistungen Dritter	1'367.80					
3153.01	Unterhalt Informatik (Hardware)			3'000.00			
3158.01	Unterhalt immaterielle Anlagen (Software)	2'173.70		2'500.00			
3160.01	Mieten und Benützungsgebühren Liegenschaften			5'000.00			
3300.60	Planmässige Abschreibungen Mobilien VV			2'480.00			
3320.01	Planmässige Abschreibungen immaterielle Anlagen			8'600.00			
3632.01	Beiträge an Gemeinden und Gemeindeverbände	13'460.00		14'000.00			
29	Übriges Bildungswesen	72'565.95	2'300.00	49'025.00		72'600.52	2'500.00
	Nettoaufwand		70'265.95		49'025.00		70'100.52
291	Verwaltung	72'565.95	2'300.00	49'025.00		72'600.52	2'500.00
	Nettoaufwand		70'265.95		49'025.00		70'100.52
2910	Verwaltung	72'565.95	2'300.00	49'025.00		72'600.52	2'500.00
3000.01	Löhne, Tag- und Sitzungsgelder an Behörden und Kommissionen	2'431.30		6'000.00		1'120.00	
3010.01	Löhne des Verwaltungs- und Betriebspersonals	10'696.05		13'935.00		10'519.45	
3010.09	Lohnausfallentschädigungen, UVG, KTG, EO, Mutterschaftsentschädigung	-30.55					
3050.01	AG-Beiträge AHV, IV, EO, ALV	643.35		900.00		662.40	
3052.01	AG-Beiträge Pensionskasse	1'528.45					
3053.01	AG-Beiträge Unfallversicherung	499.75		120.00		156.90	
3054.01	AG-Beiträge Familienausgleichskasse	163.30		250.00		189.00	
3055.01	AG-Beiträge Krankentaggeldversicherung	91.80		120.00		86.30	
3090.01	Aus- und Weiterbildung	3'662.10		2'000.00		2'802.80	
3100.01	Büromaterial	16'379.65		12'000.00		14'825.87	
3102.01	Drucksachen, Publikationen					272.25	
3103.01	Fachliteratur, Zeitschriften	431.00		500.00		288.85	
3109.01	Übriger Material- und Warenaufwand			2'000.00		1'650.00	
3113.01	Hardware	2'938.60				2'985.90	
3130.01	Telefon, Porti, Post- und Bankspesen	46.45				2'030.40	
3130.03	Dienstleistungen Dritter	8'846.75		6'700.00		6'230.05	
3153.01	Unterhalt Informatik (Hardware)	1'395.00				216.00	
3158.01	Unterhalt immaterielle Anlagen (Software)	3'124.60				2'986.40	
3170.01	Reisekosten und Spesen	6'138.35		2'000.00		1'100.00	

Erfolgsrechnung

		Rechnung 2019		Budget 2019		Rechnung 2018	
		Aufwand	Ertrag	Aufwand	Ertrag	Aufwand	Ertrag
3300.60	Planmässige Abschreibungen Mobilien VV	2'477.00				2'477.00	
3320.01	Planmässige Abschreibungen immaterielle Anlagen	8'603.00				8'602.00	
3632.01	Beiträge an Gemeinden und Gemeindeverbände					13'398.95	
3910.01	Interne Verrechnungen von Dienstleistungen	2'500.00		2'500.00			
4260.01	Rückerstattungen und Kostenbeteiligungen Dritter		2'300.00				2'500.00
3	Kultur, Sport und Freizeit, Kirche	351'252.30	161'342.90	366'270.00	149'435.00	240'313.96	159'887.25
	Nettoaufwand		189'909.40		216'835.00		80'426.71
31	Kulturerbe	280.00	1'040.00	200.00		280.00	
	Nettoaufwand				200.00		280.00
	Nettoertrag	760.00					
312	Denkmalpflege und Heimatschutz	280.00	1'040.00	200.00		280.00	
	Nettoaufwand				200.00		280.00
	Nettoertrag	760.00					
3120	Denkmalpflege und Heimatschutz	280.00	1'040.00	200.00		280.00	
3130.02	Mitglieder-, Verbandsbeiträge und sonstige Beiträge	280.00		200.00		280.00	
4611.01	Entschädigungen vom Kanton		1'040.00				
321	Bibliotheken	17'348.40	2'877.05	17'790.00	1'600.00	13'601.95	1'115.00
	Nettoaufwand		14'471.35		16'190.00		12'486.95
3210	Bibliotheken	17'348.40	2'877.05	17'790.00	1'600.00	13'601.95	1'115.00
3010.01	Löhne des Verwaltungs- und Betriebspersonals	4'607.20		5'600.00		5'234.35	
3050.01	AG-Beiträge AHV, IV, EO, ALV	290.10		310.00		329.60	
3053.01	AG-Beiträge Unfallversicherung	50.65		135.00		1.50	
3054.01	AG-Beiträge Familienausgleichskasse	73.75				94.20	
3055.01	AG-Beiträge Krankentaggeldversicherung	41.50		45.00		42.90	
3119.01	Übrige nicht aktivierbare Anlagen	7'055.20		6'000.00		2'799.40	
3130.02	Mitglieder-, Verbandsbeiträge und sonstige Beiträge	100.00					
3158.01	Unterhalt immaterielle Anlagen (Software)	30.00		600.00			
3160.01	Mieten und Benützungsgebühren Liegenschaften	5'100.00		5'100.00		5'100.00	
4260.01	Rückerstattungen und Kostenbeteiligungen Dritter		2'877.05		1'600.00		1'115.00
329	Kultur	24'819.55		43'000.00	10'000.00	23'373.96	
	Nettoaufwand		24'819.55		33'000.00		23'373.96
3290	Übrige Kultur	24'819.55		43'000.00	10'000.00	23'373.96	

Erfolgsrechnung

		Rechnung 2019		Budget 2019		Rechnung 2018	
		Aufwand	Ertrag	Aufwand	Ertrag	Aufwand	Ertrag
3119.01	Übrige nicht aktivierbare Anlagen	3'350.55		10'000.00			
3130.02	Mitglieder-, Verbandsbeiträge und sonstige Beiträge	550.00				700.01	
3130.03	Dienstleistungen Dritter	862.95		2'000.00		130.00	
3632.01	Beiträge an Gemeinden und Gemeindeverbände	13'603.00		16'300.00		13'603.00	
3636.01	Beiträge an private Organisationen ohne Erwerbszweck	6'453.05		14'700.00		8'440.95	
3910.01	Interne Verrechnungen von Dienstleistungen					500.00	
4893.01	Entnahme aus Vorfinanzierungen EK				10'000.00		
34	Sport und Freizeit	308'804.35	157'425.85	305'280.00	137'835.00	203'058.05	158'772.25
	Nettoaufwand		151'378.50		167'445.00		44'285.80
341	Sport	209'796.95	136'783.10	190'480.00	122'200.00	170'188.60	141'636.50
	Nettoaufwand		73'013.85		68'280.00		28'552.10
3410	Hafenanlage	104'798.10	104'798.10	102'200.00	102'200.00	103'153.50	103'153.50
3100.01	Büromaterial			400.00		138.35	
3130.02	Mitglieder-, Verbandsbeiträge und sonstige Beiträge			100.00			
3134.01	Sachversicherungen					45.90	
3143.01	Baulicher Unterhalt	233.98		8'000.00		8'575.22	
3159.01	Unterhalt übrige mobile Anlagen	11'339.22		9'000.00		3'927.02	
3300.30	Planmässige Abschreibungen übriger Tiefbauten VV	1'612.00		5'350.00		1'612.07	
3300.90	Planmässige Abschreibungen übrige Sachanlagen	10'833.00		10'835.00		10'832.00	
3611.01	Entschädigungen an Kanton	34'328.00		32'000.00		34'328.00	
3612.01	Entschädigungen an Gemeinden und Gemeindeverbände	6'030.00		8'400.00		8'000.00	
4240.01	Benützungsgebühren und Dienstleistungen		72'791.90		70'000.00		71'094.86
4260.01	Rückerstattungen und Kostenbeteiligungen Dritter		31'846.20		32'000.00		31'918.64
4409.01	Übrige Zinsen Finanzvermögen		160.00		200.00		140.00
9010.01	Abschluss SF und Fonds im EK	40'421.90		28'115.00		35'694.94	
3411	Strandbad Rosteles	99'417.25	31'985.00	77'250.00	20'000.00	62'762.90	38'483.00
3010.01	Löhne des Verwaltungs- und Betriebspersonals	28'960.20		31'160.00		28'604.75	
3050.01	AG-Beiträge AHV, IV, EO, ALV	1'823.55		1'930.00		1'801.10	
3052.01	AG-Beiträge Pensionskasse	2'606.35		2'800.00		2'558.20	
3053.01	AG-Beiträge Unfallversicherung	275.65		540.00		270.40	
3054.01	AG-Beiträge Familienausgleichskasse	463.30		570.00		514.95	
3055.01	AG-Beiträge Krankentaggeldversicherung	260.60		260.00		234.55	
3090.01	Aus- und Weiterbildung	280.00		500.00			
3101.01	Betriebs- und Verbrauchsmaterial	4'626.40		2'500.00		2'434.90	
3102.01	Drucksachen, Publikationen	391.10		500.00		100.00	
3111.01	Maschinen, Geräte und Fahrzeuge	14'091.60		3'800.00		1'458.45	

Erfolgsrechnung

		Rechnung 2019		Budget 2019		Rechnung 2018	
		Aufwand	Ertrag	Aufwand	Ertrag	Aufwand	Ertrag
3120.01	Wasser, Energie, Heizmaterial und Entsorgung	14'668.60		3'300.00		3'938.75	
3130.01	Telefon, Porti, Post- und Bankspesen	829.85		700.00		547.30	
3130.03	Dienstleistungen Dritter					64.20	
3132.01	Honorare für externe Berater, Fachexperten	418.90		270.00		78.10	
3134.01	Sachversicherungen	115.50				87.55	
3141.01	Baulicher Unterhalt	11'322.15		800.00			
3144.01	Baulicher Unterhalt	1'401.25		4'000.00		1'016.80	
3151.01	Unterhalt Maschinen, Geräte, Fahrzeuge, Werkzeug	940.10		6'000.00		13'334.90	
3170.01	Reisekosten und Spesen					300.00	
3300.30	Planmässige Abschreibungen übriger Tiefbauten VV	2'794.15					
3300.40	Planmässige Abschreibungen Hochbauten VV			8'000.00			
3300.90	Planmässige Abschreibungen übrige Sachanlagen	3'418.00		3'420.00		3'418.00	
3632.01	Beiträge an Gemeinden und Gemeindeverbände	80.00					
3910.01	Interne Verrechnungen von Dienstleistungen	9'650.00		6'200.00		2'000.00	
4240.01	Benützungsgebühren und Dienstleistungen		31'985.00		20'000.00		38'483.00
3412	übrige Badeplätze	5'581.60		11'030.00		4'272.20	
3010.01	Löhne des Verwaltungs- und Betriebspersonals	1'890.30		4'400.00		2'210.00	
3050.01	AG-Beiträge AHV, IV, EO, ALV	119.00		275.00		139.10	
3053.01	AG-Beiträge Unfallversicherung	3.55		40.00		5.30	
3054.01	AG-Beiträge Familienausgleichskasse	30.20		80.00		39.85	
3055.01	AG-Beiträge Krankentaggeldversicherung	17.05		35.00		18.15	
3101.01	Betriebs- und Verbrauchsmaterial			1'000.00			
3120.01	Wasser, Energie, Heizmaterial und Entsorgung	2'425.85		3'700.00		1'758.80	
3141.01	Baulicher Unterhalt	524.50					
3144.01	Baulicher Unterhalt	571.15		1'000.00		78.15	
3151.01	Unterhalt Maschinen, Geräte, Fahrzeuge, Werkzeug			500.00		22.85	
342	Freizeit	99'007.40	20'642.75	114'800.00	15'635.00	32'869.45	17'135.75
	Nettoaufwand		78'364.65		99'165.00		15'733.70
3420	Freizeit	99'007.40	20'642.75	114'800.00	15'635.00	32'869.45	17'135.75
3101.01	Betriebs- und Verbrauchsmaterial	1'305.85					
3119.01	Übrige nicht aktivierbare Anlagen	3'507.00		3'000.00			
3120.01	Wasser, Energie, Heizmaterial und Entsorgung			500.00			
3130.03	Dienstleistungen Dritter	29'079.80		41'300.00		15'569.55	
3134.01	Sachversicherungen			500.00			
3140.01	Übriger Unterhalt	5'315.00		13'000.00		9'523.95	
3159.01	Unterhalt übrige mobile Anlagen	1'549.75		2'600.00		1'525.95	
3300.60	Planmässige Abschreibungen Mobilien VV	350.00				350.00	

Erfolgsrechnung

		Rechnung 2019		Budget 2019		Rechnung 2018	
		Aufwand	Ertrag	Aufwand	Ertrag	Aufwand	Ertrag
3612.01	Entschädigungen an Gemeinden und Gemeindeverbände			5'900.00		5'900.00	
3910.01	Interne Verrechnungen von Dienstleistungen	57'900.00		48'000.00			
4260.01	Rückerstattungen und Kostenbeteiligungen Dritter		9'507.00		4'500.00		6'000.00
4611.01	Entschädigungen vom Kanton		11'135.75		11'135.00		11'135.75
4	Gesundheit	2'419.50		3'300.00		3'005.40	53.20
	Nettoaufwand		2'419.50		3'300.00		2'952.20
43	Gesundheit	2'419.50		3'300.00		3'005.40	53.20
	Nettoaufwand		2'419.50		3'300.00		2'952.20
433	Schulgesundheitsdienst	2'419.50		3'300.00		3'005.40	53.20
	Nettoaufwand		2'419.50		3'300.00		2'952.20
4330	Schulgesundheitsdienst	352.10		1'500.00		1'384.85	
3130.03	Dienstleistungen Dritter	352.10		1'500.00		1'384.85	
4331	Schulzahnpflege	2'067.40		1'800.00		1'620.55	53.20
3010.01	Löhne des Verwaltungs- und Betriebspersonals	1'012.00		720.00		767.00	
3050.01	AG-Beiträge AHV, IV, EO, ALV	22.15		50.00		16.65	
3053.01	AG-Beiträge Unfallversicherung	3.90		5.00		0.10	
3054.01	AG-Beiträge Familienausgleichskasse	5.60		15.00		4.75	
3055.01	AG-Beiträge Krankentaggeldversicherung	3.20		10.00		2.15	
3130.03	Dienstleistungen Dritter	1'020.55		1'000.00		829.90	
4260.01	Rückerstattungen und Kostenbeteiligungen Dritter						53.20
5	Soziale Sicherheit	1'096'580.22	120'336.00	1'014'555.00	12'000.00	935'512.60	27'394.87
	Nettoaufwand		976'244.22		1'002'555.00		908'117.73
53	Alter + Hinterlassene	289'273.65		298'270.00		267'005.00	
	Nettoaufwand		289'273.65		298'270.00		267'005.00
531	Alters- und Hinterlassenenversicherung AHV	29'011.65		28'000.00		10'000.00	
	Nettoaufwand		29'011.65		28'000.00		10'000.00
5310	Alters- u.Hinterlassenenversicherung AHV	29'011.65		28'000.00		10'000.00	
3632.01	Beiträge an Gemeinden und Gemeindeverbände	29'011.65		28'000.00		10'000.00	
532	Ergänzungsleistungen AHV / IV	260'262.00		270'270.00		257'005.00	
	Nettoaufwand		260'262.00		270'270.00		257'005.00

Erfolgsrechnung

		Rechnung 2019		Budget 2019		Rechnung 2018	
		Aufwand	Ertrag	Aufwand	Ertrag	Aufwand	Ertrag
5320	Ergänzungsleistungen AHV / IV	260'262.00		270'270.00		257'005.00	
3631.01	Gemeindeanteil Lastenausgleich	260'262.00		270'270.00		257'005.00	
54	Familie und Jugend	159'712.25	630.00	38'180.00	12'000.00	31'199.80	12'110.00
	Nettoaufwand		159'082.25		26'180.00		19'089.80
541	Familienzulagen	6'975.00		4'680.00		5'025.00	
	Nettoaufwand		6'975.00		4'680.00		5'025.00
5410	Familienzulagen	6'975.00		4'680.00		5'025.00	
3631.01	Gemeindeanteil Lastenausgleich	6'975.00		4'680.00		5'025.00	
545	Leistungen an Familien	152'737.25	630.00	33'500.00	12'000.00	26'174.80	12'110.00
	Nettoaufwand		152'107.25		21'500.00		14'064.80
5451	Kinderkrippen und Kinderhorte	152'737.25	630.00	33'500.00	12'000.00	26'174.80	12'110.00
3105.01	Essen Mittagstisch			600.00			
3132.01	Honorare für externe Berater, Fachexperten					190.00	
3632.01	Beiträge an Gemeinden und Gemeindeverbände	2'055.80		32'900.00			
3636.01	Beiträge an private Organisationen ohne Erwerbszweck	150'681.45				25'984.80	
4260.01	Rückerstattungen und Kostenbeteiligungen Dritter		630.00		12'000.00		4'110.00
4502.01	Entnahmen aus Legaten und Stiftungen						8'000.00
57	Sozialhilfe und Asylwesen	647'594.32	119'706.00	678'105.00		637'307.80	15'284.87
	Nettoaufwand		527'888.32		678'105.00		622'022.93
579	Sozialhilfe	647'594.32	119'706.00	678'105.00		637'307.80	15'284.87
	Nettoaufwand		527'888.32		678'105.00		622'022.93
5790	Sozialhilfe	8'606.05		4'850.00		4'781.55	
3130.02	Mitglieder-, Verbandsbeiträge und sonstige Beiträge	575.00		2'050.00		3'423.05	
3134.01	Sachversicherungen	476.60		450.00		516.50	
3170.01	Reisekosten und Spesen	584.45		2'350.00		842.00	
3181.01	Tatsächliche Forderungsverluste	6'970.00					
5796	Regionaler Sozialdienst	54'588.60		58'355.00		30'621.00	
3632.01	Beiträge an Gemeinden und Gemeindeverbände	54'588.60		58'355.00		30'621.00	
5799	Lastenausgleich Sozialhilfe	584'399.67	119'706.00	614'900.00		601'905.25	15'284.87

Erfolgsrechnung

		Rechnung 2019		Budget 2019		Rechnung 2018	
		Aufwand	Ertrag	Aufwand	Ertrag	Aufwand	Ertrag
3611.01	Entschädigungen an Kanton	584'399.67		614'900.00		601'905.25	
4611.01	Entschädigungen vom Kanton		119'706.00				15'284.87
6	Verkehr und Nachrichtenübermittlung	1'209'293.53	558'641.96	1'323'090.00	504'120.00	1'213'420.83	431'211.13
	Nettoaufwand		650'651.57		818'970.00		782'209.70
61	Strassenverkehr	1'069'108.53	551'817.96	1'145'005.00	476'120.00	1'042'212.43	413'774.13
	Nettoaufwand		517'290.57		668'885.00		628'438.30
615	Gemeindestrassen	1'069'108.53	551'817.96	1'145'005.00	476'120.00	1'042'212.43	413'774.13
	Nettoaufwand		517'290.57		668'885.00		628'438.30
6150	Gemeindestrassen	849'297.85	332'007.28	932'005.00	263'120.00	826'117.72	197'679.42
3010.01	Löhne des Verwaltungs- und Betriebspersonals	337'715.85		342'585.00		338'426.70	
3010.09	Lohnausfallentschädigungen, UVG, KTG, EO, Mutterschaftsentschädigung	-40'667.35				-16'022.85	
3050.01	AG-Beiträge AHV, IV, EO, ALV	18'567.05		21'900.00		20'055.70	
3052.01	AG-Beiträge Pensionskasse	30'985.25		35'000.00		30'678.80	
3053.01	AG-Beiträge Unfallversicherung	7'286.65		6'200.00		8'781.05	
3054.01	AG-Beiträge Familienausgleichskasse	4'718.00		6'200.00		5'732.90	
3055.01	AG-Beiträge Krankentaggeldversicherung	2'690.55		3'000.00		2'668.70	
3090.01	Aus- und Weiterbildung	2'420.70		4'000.00			
3099.01	Übriger Personalaufwand	2'998.15		4'500.00		4'422.00	
3101.01	Betriebs- und Verbrauchsmaterial	30'054.75		48'200.00		50'343.30	
3102.01	Drucksachen, Publikationen	180.30		5'100.00		1'331.20	
3104.01	Lehrmittel	737.75					
3111.01	Maschinen, Geräte und Fahrzeuge	11'428.15		17'700.00		10'062.12	
3120.01	Wasser, Energie, Heizmaterial und Entsorgung	22'724.25		25'000.00		27'279.10	
3130.01	Telefon, Porti, Post- und Bankspesen	3'041.55		2'500.00		1'829.65	
3130.02	Mitglieder-, Verbandsbeiträge und sonstige Beiträge	470.00		500.00		470.00	
3132.01	Honorare für externe Berater, Fachexperten	12'332.15		15'000.00		2'736.50	
3134.01	Sachversicherungen	5'021.90		5'500.00		5'573.15	
3137.01	Steuern und Abgaben	7'477.80		8'000.00		7'008.00	
3138.01	Beiträge Musikschulen					115.00	
3141.01	Baulicher Unterhalt	93'452.05		110'000.00		75'343.55	
3141.02	Schneeräumung	29'186.45		15'000.00		5'637.50	
3141.03	Strassenreinigung	5'783.40		4'000.00		4'911.00	
3141.05	Strassenbeleuchtung	31'494.70		24'000.00		13'420.10	
3141.06	Unterhalt Twannbachschlucht	39'900.40		36'000.00		32'123.55	
3144.01	Baulicher Unterhalt			500.00			

Erfolgsrechnung

	Rechnung 2019		Budget 2019		Rechnung 2018		
	Aufwand	Ertrag	Aufwand	Ertrag	Aufwand	Ertrag	
3151.01	Unterhalt Maschinen, Geräte, Fahrzeuge, Werkzeug	29'253.70		25'000.00		31'461.60	
3160.01	Mieten und Benützungsgebühren Liegenschaften	3'000.00		3'500.00		3'000.00	
3170.01	Reisekosten und Spesen	2'411.05		2'360.00		2'240.00	
3181.01	Tatsächliche Forderungsverluste					2'872.90	
3300.10	Planmässige Abschreibungen Strassen / Verkehrswege VV	21'258.95		25'690.00		20'903.50	
3300.30	Planmässige Abschreibungen übriger Tiefbauten VV	43.00		2'300.00		43.00	
3300.60	Planmässige Abschreibungen Mobilien VV	7'292.30		3'770.00		3'770.00	
3300.90	Planmässige Abschreibungen übrige Sachanlagen	123'571.40		126'500.00		126'433.00	
3320.90	Planmässige Abschreibungen übrige imaterielle Anlagen	2'467.00		2'500.00		2'467.00	
4260.01	Rückerstattungen und Kostenbeteiligungen Dritter		30'835.45		22'500.00		27'684.40
4430.01	Miet- und Pachtzinsen FV		1'200.00				1'200.00
4611.01	Entschädigungen vom Kanton		12'384.00				15'336.50
4612.01	Entschädigungen von Gemeinden		41'430.00		47'400.00		10'000.00
4910.01	Interne Verrechnungen von Dienstleistungen		246'157.83		193'220.00		143'458.52
6155	Parkplätze	219'810.68	219'810.68	213'000.00	213'000.00	216'094.71	216'094.71
3010.01	Löhne des Verwaltungs- und Betriebspersonals	2'861.75		3'000.00		2'667.50	
3053.01	AG-Beiträge Unfallversicherung	26.35		30.00		24.50	
3102.01	Drucksachen, Publikationen	1'152.00		1'400.00		104.04	
3119.01	Übrige nicht aktivierbare Anlagen	4'844.20		12'000.00			
3130.03	Dienstleistungen Dritter	28'730.64		33'000.00		32'161.17	
3151.01	Unterhalt Maschinen, Geräte, Fahrzeuge, Werkzeug	8'170.89		14'000.00		9'590.21	
3160.01	Mieten und Benützungsgebühren Liegenschaften	29'616.52		28'850.00		32'063.77	
3170.01	Reisekosten und Spesen	500.50		700.00		525.00	
3910.01	Interne Verrechnungen von Dienstleistungen	143'907.83		120'020.00		138'958.52	
4240.01	Benützungsgebühren und Dienstleistungen		209'546.28		203'000.00		208'126.90
4260.01	Rückerstattungen und Kostenbeteiligungen Dritter		464.25				75.21
4270.01	Parkbussen		9'800.15		10'000.00		7'892.60
62	Öffentlicher Verkehr	140'185.00	6'824.00	178'085.00	28'000.00	171'208.40	17'437.00
	Nettoaufwand		133'361.00		150'085.00		153'771.40
629	Öffentlicher Verkehr	140'185.00	6'824.00	178'085.00	28'000.00	171'208.40	17'437.00
	Nettoaufwand		133'361.00		150'085.00		153'771.40
6290	Öffentlicher Verkehr	86.00	6'824.00	28'000.00	28'000.00	28'050.00	17'437.00
3109.01	Übriger Material- und Warenaufwand	86.00		28'000.00		28'000.00	
3181.01	Tatsächliche Forderungsverluste					50.00	
4260.01	Rückerstattungen und Kostenbeteiligungen Dritter		6'824.00		28'000.00		17'437.00

Erfolgsrechnung

		Rechnung 2019		Budget 2019		Rechnung 2018	
		Aufwand	Ertrag	Aufwand	Ertrag	Aufwand	Ertrag
6291	Gemeindeanteil Öffentlicher Verkehr	140'099.00		150'085.00		143'158.40	
3130.02	Mitglieder-, Verbandsbeiträge und sonstige Beiträge	813.00		885.00		808.40	
3621.01	Kantonsbeitrag an öffentl. Verkehr					141'458.00	
3631.01	Gemeindeanteil Lastenausgleich	139'286.00		149'200.00		892.00	
7	Umweltschutz und Raumordnung	958'645.41	861'106.46	800'155.00	656'880.00	855'938.14	764'752.94
	Nettoaufwand		97'538.95		143'275.00		91'185.20
72	Abwasserentsorgung	694'314.07	694'314.07	497'680.00	497'680.00	610'125.07	610'125.07
720	Abwasserentsorgung	694'314.07	694'314.07	497'680.00	497'680.00	610'125.07	610'125.07
7201	Abwasserentsorgung [Gemeindebetrieb]	694'314.07	694'314.07	497'680.00	497'680.00	610'125.07	610'125.07
3000.01	Löhne, Tag- und Sitzungsgelder an Behörden und Kommissionen			1'000.00			
3120.20	Wasser, Energie, Heizmaterial und Entsorgung	1'426.55		3'000.00		1'675.92	
3130.20	Telefon, Porti, Post- und Bankspesen	10'655.70		4'400.00		3'210.62	
3143.20	Baulicher Unterhalt	50'001.11		35'000.00		27'055.67	
3151.20	Übriger Unterhalt	1'884.86		5'000.00		25'261.10	
3181.01	Tatsächliche Forderungsverluste	0.09					
3300.30	Planmässige Abschreibungen übriger Tiefbauten VV	11'447.53		12'680.00		13'235.61	
3300.60	Planmässige Abschreibungen Mobilien VV	263.00				263.00	
3409.01	Übrige Passivzinsen	590.00		1'700.00		1'150.00	
3510.12	Einlage in Spezialfinanzierung WB	100'903.45		144'740.00		63'943.35	
3510.51	Einlage WE Anschlussgebühren	44'777.55				78'752.65	
3612.01	Entschädigungen an Gemeinden und Gemeindeverbände	6'060.00		7'200.00		13'000.00	
3632.20	Betriebsbeitrag an ARA Region Biel AG	8'027.56		14'000.00		8'197.96	
3632.21	Kostenanteil ARA TLT	186'565.36		240'000.00		232'028.11	
4240.20	Abwasser-Grundgebühren		406'911.40		275'000.00		286'887.44
4240.21	Abwasser-Verbrauchsgebühren		230'914.59		210'000.00		227'760.37
4240.52	Anschlussgebühren		44'777.55				78'752.65
4260.01	Rückerstattungen und Kostenbeteiligungen Dritter						3'226.00
4510.12	Entnahmen aus Spezialfinanzierung WB		11'710.53		12'680.00		13'498.61
9010.01	Abschluss SF und Fonds im EK	271'711.31				142'351.08	
9010.10	Abschluss SF und Fonds im EK, Ertragsüberschuss			28'960.00			
73	Abfall	159'252.39	159'252.39	152'500.00	152'500.00	137'028.92	137'028.92
730	Abfall	159'252.39	159'252.39	152'500.00	152'500.00	137'028.92	137'028.92

Erfolgsrechnung

	Rechnung 2019		Budget 2019		Rechnung 2018	
	Aufwand	Ertrag	Aufwand	Ertrag	Aufwand	Ertrag
7301 Abfall [Gemeindebetrieb]	159'252.39	159'252.39	152'500.00	152'500.00	137'028.92	137'028.92
3010.01 Löhne des Verwaltungs- und Betriebspersonals	693.85		1'000.00		964.15	
3053.01 AG-Beiträge Unfallversicherung	6.45		10.00		8.85	
3055.01 AG-Beiträge Krankentaggeldversicherung	6.25		10.00		7.90	
3119.30 Übrige nicht aktivierbare Anlagen	4'271.12		2'000.00		179.99	
3130.01 Telefon, Porti, Post- und Bankspesen					3'613.79	
3130.30 Kehrriechtsammlung und Transporte	39'195.48		40'000.00		35'340.30	
3130.31 Spezialsammlungen	24'342.20		18'000.00		19'804.22	
3130.32 Grünsammlung	21'290.58		23'600.00		25'368.57	
3151.30 Übriger Unterhalt	1'968.99		1'000.00			
3181.01 Tatsächliche Forderungsverluste	1'342.02				56.87	
3300.90 Planmässige Abschreibungen übrige Sachanlagen	1'779.00		1'780.00		1'779.00	
3612.01 Entschädigungen an Gemeinden und Gemeindeverbände	50'640.00		53'100.00		13'000.00	
3632.30 Kadaversammelstelle Biel-Seeland	4'716.45		3'000.00			
3632.31 Kehrriechtsentsorgung Insel	9'000.00		9'000.00		9'693.00	
4240.30 Abfallbeseitigung-Grundgebühren		96'379.76		95'000.00		95'876.05
4240.31 Gebühren Grünsammlung		12'704.46		18'000.00		12'200.28
4240.32 Gebühren Plastiksammlung		4'571.14				
4260.30 Rückerstattungen und Kostenbeteiligungen Dritter		21'727.17		22'500.00		22'872.59
4270.01 Bussen		55.71		200.00		
4409.01 Übrige Zinsen Finanzvermögen		220.00		200.00		180.00
4612.01 Entschädigungen von Gemeinden				5'900.00		5'900.00
9010.01 Abschluss SF und Fonds im EK					27'212.28	
9011.01 Aufwandüberschuss		23'594.15		10'700.00		
74 Verbauungen			3'000.00			
Nettoaufwand				3'000.00		
745 Naturgefahren			3'000.00			
Nettoaufwand				3'000.00		
7450 Naturgefahren			3'000.00			
3134.01 Sachversicherungen			3'000.00			
76 Bekämpfung von Umweltverschmutzung	3'024.00	3'024.00	3'000.00			
Nettoaufwand				3'000.00		
761 Luftreinhaltung und Klimaschutz	3'024.00	3'024.00	3'000.00			
Nettoaufwand				3'000.00		

Erfolgsrechnung

		Rechnung 2019		Budget 2019		Rechnung 2018	
		Aufwand	Ertrag	Aufwand	Ertrag	Aufwand	Ertrag
7610	Luftreinhaltung und Klimaschutz	3'024.00	3'024.00	3'000.00			
3631.01	Gemeindeanteil Lastenausgleich	3'024.00		3'000.00			
4260.01	Rückerstattungen und Kostenbeteiligungen Dritter		3'024.00				
77	Übriger Umweltschutz	65'048.80	4'516.00	84'850.00	6'700.00	62'204.90	17'598.95
	Nettoaufwand		60'532.80		78'150.00		44'605.95
771	Friedhof und Bestattung	30'559.60	2'816.00	34'450.00	5'000.00	32'782.60	14'207.90
	Nettoaufwand		27'743.60		29'450.00		18'574.70
7710	Friedhof und Bestattung allgemein	30'559.60	2'816.00	34'450.00	5'000.00	32'782.60	14'207.90
3130.03	Dienstleistungen Dritter	3'155.65		4'500.00		4'135.65	
3140.02	Baulicher Unterhalt	1'830.90		3'000.00		1'453.95	
3140.03	Friedhofsunterhalt	19'063.20		20'000.00		19'193.20	
3140.04	Pflege Depotgräber	5'508.85		5'800.00		5'508.50	
3300.30	Planmässige Abschreibungen übriger Tiefbauten VV	491.00		1'150.00		491.30	
3910.01	Interne Verrechnungen von Dienstleistungen	510.00				2'000.00	
4240.01	Benützungsgebühren und Dienstleistungen		2'816.00		5'000.00		9'407.90
4260.01	Rückerstattungen und Kostenbeteiligungen Dritter						4'800.00
779	Umweltschutz	34'489.20	1'700.00	50'400.00	1'700.00	29'422.30	3'391.05
	Nettoaufwand		32'789.20		48'700.00		26'031.25
7791	Öffentliche Toilettenanlagen	32'536.30	1'700.00	40'400.00	1'700.00	19'931.15	3'391.05
3101.01	Betriebs- und Verbrauchsmaterial			1'000.00		3'604.40	
3120.01	Wasser, Energie, Heizmaterial und Entsorgung	2'093.30		3'600.00		1'236.50	
3130.01	Telefon, Porti, Post- und Bankspesen	2'171.25					
3130.03	Dienstleistungen Dritter	7'026.35		15'000.00		9'619.80	
3151.01	Unterhalt Maschinen, Geräte, Fahrzeuge, Werkzeug	1'115.40		3'400.00		5'470.45	
3910.01	Interne Verrechnungen von Dienstleistungen	20'130.00		17'400.00			
4260.01	Rückerstattungen und Kostenbeteiligungen Dritter		1'700.00		1'700.00		3'391.05
7792	Hundetoiletten	1'952.90		10'000.00		9'491.15	
3101.01	Betriebs- und Verbrauchsmaterial	1'952.90		2'000.00		1'491.15	
3910.01	Interne Verrechnungen von Dienstleistungen			8'000.00		8'000.00	
79	Raumordnung	37'006.15		59'125.00		46'579.25	
	Nettoaufwand		37'006.15		59'125.00		46'579.25
790	Raumordnung	37'006.15		59'125.00		46'579.25	

Erfolgsrechnung

		Rechnung 2019		Budget 2019		Rechnung 2018	
		Aufwand	Ertrag	Aufwand	Ertrag	Aufwand	Ertrag
	Nettoaufwand		37'006.15		59'125.00		46'579.25
7900	Raumordnung allgemein	37'006.15		59'125.00		46'579.25	
3000.01	Löhne, Tag- und Sitzungsgelder an Behörden und Kommissionen			2'000.00			
3130.02	Mitglieder-, Verbandsbeiträge und sonstige Beiträge	5'911.00		7'000.00		5'890.50	
3132.01	Honorare für externe Berater, Fachexperten	2'381.50		12'000.00		19'301.40	
3300.90	Planmässige Abschreibungen übrige Sachanlagen	7'726.00		7'725.00		7'725.00	
3320.90	Planmässige Abschreibungen übrige imaterielle Anlagen	20'987.65		30'400.00		13'662.35	
8	Volkswirtschaft	138'365.21	231'034.61	174'000.00	260'100.00	120'325.01	252'921.92
	Nettoertrag	92'669.40		86'100.00		132'596.91	
81	Landwirtschaft	77'539.05	4'650.00	81'750.00	750.00	65'310.95	19'550.00
	Nettoaufwand		72'889.05		81'000.00		45'760.95
811	Verwaltung, Vollzug und Kontrolle	77'539.05	4'650.00	81'750.00	750.00	65'310.95	19'550.00
	Nettoaufwand		72'889.05		81'000.00		45'760.95
8110	Verwaltung, Vollzug und Kontrolle	77'539.05	4'650.00	81'750.00	750.00	65'310.95	19'550.00
3000.01	Löhne, Tag- und Sitzungsgelder an Behörden und Kommissionen	2'100.00		2'500.00		1'260.00	
3101.01	Betriebs- und Verbrauchsmaterial	70.00					
3120.01	Wasser, Energie, Heizmaterial und Entsorgung	1'458.30		500.00			
3130.02	Mitglieder-, Verbandsbeiträge und sonstige Beiträge	550.00		550.00		550.00	
3143.01	Baulicher Unterhalt	60.00		10'000.00		70.00	
3300.60	Planmässige Abschreibungen Mobilien VV	488.00		1'180.00		489.00	
3300.90	Planmässige Abschreibungen übrige Sachanlagen	52'019.00		52'020.00		52'019.00	
3320.90	Planmässige Abschreibungen übrige imaterielle Anlagen	17'823.75		11'400.00		10'922.95	
3910.01	Interne Verrechnungen von Dienstleistungen	2'970.00		3'600.00			
4240.01	Benützungsgebühren und Dienstleistungen		4'650.00		750.00		19'550.00
84	Tourismus	780.00		1'600.00			
	Nettoaufwand		780.00		1'600.00		
840	Tourismus	780.00		1'600.00			
	Nettoaufwand		780.00		1'600.00		
8400	Tourismus	780.00		1'500.00			
3141.07	Unterhalt Wanderwege			1'500.00			

Erfolgsrechnung

		Rechnung 2019		Budget 2019		Rechnung 2018	
		Aufwand	Ertrag	Aufwand	Ertrag	Aufwand	Ertrag
3910.01	Interne Verrechnungen von Dienstleistungen	780.00					
8406	Regionaler Tourismus			100.00			
3130.02	Mitglieder-, Verbandsbeiträge und sonstige Beiträge			100.00			
87	Brennstoffe und Energie	60'046.16	226'384.61	90'650.00	259'350.00	55'014.06	233'371.92
	Nettoertrag	166'338.45		168'700.00		178'357.86	
871	Elektrizität	60'046.16	226'384.61	90'650.00	259'350.00	55'014.06	233'371.92
	Nettoertrag	166'338.45		168'700.00		178'357.86	
8710	Elektrizität allgemein	60'046.16	158'907.61	90'650.00	189'350.00	55'014.06	162'524.92
3130.01	Telefon, Porti, Post- und Bankspesen					-0.09	
3130.03	Dienstleistungen Dritter	4'644.54		14'500.00		2'442.54	
3134.01	Sachversicherungen	222.75				221.55	
3141.01	Baulicher Unterhalt	23'332.22		44'500.00		24'135.89	
3151.01	Unterhalt Maschinen, Geräte, Fahrzeuge, Werkzeug	824.33		3'000.00		1'740.88	
3300.30	Planmässige Abschreibungen übriger Tiefbauten VV	11'140.32		10'980.00		8'541.29	
3300.60	Planmässige Abschreibungen Mobilien VV	214.00				214.00	
3300.90	Planmässige Abschreibungen übrige Sachanlagen	17'668.00		17'670.00		17'668.00	
3637.01	Beiträge an private Haushalte	2'000.00				50.00	
4260.01	Rückerstattungen und Kostenbeteiligungen Dritter		260.45				536.86
4309.01	Pacht Elektrizitätsversorgung		98'601.00		98'700.00		106'974.00
4510.01	Entnahme aus Spezialfinanzierung		60'046.16				55'014.06
4893.01	Entnahme aus Vorfinanzierungen EK				90'650.00		
8711	Elektrizitätsnetz [Gemeindebetrieb]		67'477.00		70'000.00		70'847.00
4120.01	Konzession BKW		67'477.00		70'000.00		70'847.00
9	Finanzen und Steuern	990'816.29	4'207'688.00	530'500.00	4'220'145.00	1'631'798.44	4'702'585.75
	Nettoertrag	3'216'871.71		3'689'645.00		3'070'787.31	
91	Steuern	18'824.14	3'921'613.50	28'000.00	4'008'500.00	37'435.40	4'449'931.10
	Nettoertrag	3'902'789.36		3'980'500.00		4'412'495.70	
910	Steuern	18'824.14	3'921'613.50	28'000.00	4'008'500.00	37'435.40	4'449'931.10
	Nettoertrag	3'902'789.36		3'980'500.00		4'412'495.70	
9100	Allgemeine Gemeindesteuern	18'429.92	3'193'640.55	28'000.00	3'525'000.00	35'468.70	3'822'966.15
3180.01	Wertberichtigung auf Forderungen	-15'686.18				20'071.30	

Erfolgsrechnung

		Rechnung 2019		Budget 2019		Rechnung 2018	
		Aufwand	Ertrag	Aufwand	Ertrag	Aufwand	Ertrag
3181.01	Tatsächliche Forderungsverluste	34'116.10		28'000.00		15'397.40	
4000.01	Einkommenssteuern		2'654'454.50		3'030'000.00		3'155'821.55
4000.20	Nachsteuern und Bussen		46'408.15				36'470.45
4000.40	Aktive Steuerauscheidungen Einkommen		60'998.25		50'000.00		47'356.65
4000.50	Passive Steuerauscheidungen Einkommen		-207'356.35		-270'000.00		-192'337.45
4000.60	Pauschale Steueranrechnungen natürliche Personen		-3'833.60				-1'452.90
4000.80	Lotteriegewinnsteuern						9'500.00
4001.01	Vermögenssteuern		493'305.30		590'000.00		640'918.55
4001.40	Aktive Steuerauscheidungen Vermögen		28'902.70		30'000.00		22'226.75
4001.50	Passive Steuerauscheidungen Vermögen		-51'862.50		-70'000.00		-45'138.45
4002.01	Quellensteuern		83'205.50		90'000.00		74'163.85
4002.10	Quellensteuern BGSA		629.00				3'023.05
4010.01	Gewinnsteuern		9'103.95		65'000.00		71'134.20
4010.40	Aktive Steuerauscheidungen Gewinnsteuern		61'068.45		10'000.00		5'971.20
4010.50	Passive Steuerauscheidungen Gewinnsteuern		-7'241.65		-5'000.00		-12'600.75
4011.01	Kapitalsteuern		6'990.60		5'000.00		5'699.50
4011.40	Aktive Steuerauscheidungen Kapitalsteuern		1'199.30				3'376.30
4011.50	Passive Steuerauscheidungen Kapitalsteuern		-692.85				-1'166.35
4029.01	Eingang abgeschriebene Steuern		18'361.80				
9101	Sondersteuern		360'829.25		130'000.00	1'479.30	256'523.25
3181.01	Tatsächliche Forderungsverluste					1'479.30	
4022.01	Grundstückgewinnsteuern		299'146.75		80'000.00		117'053.50
4022.10	Sonderveranlagungen		61'682.50		50'000.00		139'469.75
9102	Liegenschaftssteuern	394.22	360'263.70		347'000.00	487.40	364'601.70
3181.01	Tatsächliche Forderungsverluste	394.22				487.40	
4021.01	Liegenschaftssteuern NP		295'844.30		285'000.00		299'042.00
4021.02	Liegenschaftssteuern JP		64'419.40		62'000.00		65'559.70
9103	Hundetaxe		6'880.00		6'500.00		5'840.00
4033.01	Hundetaxe		6'880.00		6'500.00		5'840.00
93	Finanz- und Lastenausgleich	499'555.00	162'760.00	450'660.00	165'800.00	404'331.00	167'558.00
	Nettoaufwand		336'795.00		284'860.00		236'773.00
930	Finanz- und Lastenausgleich	499'555.00	162'760.00	450'660.00	165'800.00	404'331.00	167'558.00
	Nettoaufwand		336'795.00		284'860.00		236'773.00
9300	Finanz- und Lastenausgleich	499'555.00	162'760.00	450'660.00	165'800.00	404'331.00	167'558.00

Erfolgsrechnung

		Rechnung 2019		Budget 2019		Rechnung 2018	
		Aufwand	Ertrag	Aufwand	Ertrag	Aufwand	Ertrag
3621.60	Lastenausgleich neue Aufgabenteilung	218'673.00		219'960.00		220'622.00	
3622.70	Ausgleichszahlung Disparitätenabbau	280'882.00		230'700.00		183'709.00	
4621.60	Geografisch-topografischer Zuschuss		153'885.00		154'800.00		154'771.00
4621.61	Soziodemografischer Zuschuss		8'875.00		11'000.00		12'787.00
95	Ertragsanteile, übrige						21'594.45
	Nettoertrag					21'594.45	
950	Ertragsanteile, übrige						21'594.45
	Nettoertrag					21'594.45	
9500	Ertragsanteile, übrige						21'594.45
4024.01	Erbschafts- und Schenkungssteuern						21'594.45
96	Vermögens- und Schuldenverwaltung	53'909.25	122'195.85	51'840.00	36'600.00	36'029.85	62'260.00
	Nettoaufwand				15'240.00		
	Nettoertrag	68'286.60				26'230.15	
961	Zinsen	53'459.25	43'145.55	51'340.00	29'600.00	34'676.15	34'898.20
	Nettoaufwand		10'313.70		21'740.00		
	Nettoertrag					222.05	
9610	Zinsen	53'459.25	43'145.55	51'340.00	29'600.00	34'676.15	34'898.20
3181.01	Tatsächliche Forderungsverluste	1'344.70				917.60	
3400.01	Verzinsung laufende Verbindlichkeiten	455.20		5'000.00		153.00	
3406.01	Verzinsung langfristige Finanzverbindlichkeiten	14'400.00		24'000.00		14'400.00	
3409.01	Übrige Passivzinsen	520.00		1'050.00		470.00	
3409.02	Verszinsung Sonderrechnungen	580.00		1'290.00		450.00	
3499.01	Vorauszahlungszins Steuern	36'159.35		20'000.00		18'285.55	
4400.01	Zinsen auf flüssigen Mitteln		99.00		100.00		105.35
4401.01	Verzugszinsen		34'521.55		20'000.00		24'510.35
4407.01	Zinsen auf langfristigen Finanzanlagen		7'935.00		4'500.00		9'132.50
4409.01	Übrige Zinsen Finanzvermögen		590.00		5'000.00		1'150.00
963	Liegenschaften des Finanzvermögens	450.00	57'400.80	500.00	7'000.00	450.00	15'276.80
	Nettoertrag	56'950.80		6'500.00		14'826.80	
9630	Liegenschaften des Finanzvermögens	450.00	57'400.80	500.00	7'000.00	450.00	15'276.80
3430.01	Unterhalt, Reparatur, Service	450.00		500.00		450.00	
4411.01	Gewinn aus Verkäufen von Sachanlagen FV		50'000.00				7'776.00

Erfolgsrechnung

		Rechnung 2019		Budget 2019		Rechnung 2018	
		Aufwand	Ertrag	Aufwand	Ertrag	Aufwand	Ertrag
4430.01	Miet- und Pachtzinsen FV		7'400.80		7'000.00		7'500.80
969	Finanzvermögen		21'649.50			903.70	12'085.00
	Nettoertrag	21'649.50				11'181.30	
9690	Finanzvermögen		21'649.50			903.70	12'085.00
3130.01	Telefon, Porti, Post- und Bankspeesen					903.70	
4411.01	Gewinn aus Verkäufen von Sachanlagen FV		3'594.50				3'485.00
4440.01	Marktwertanpassungen Wertschriften		2'160.00				8'600.00
4896.01	Entnahme aus Neubewertungsreserven		15'895.00				
97	Rückverteilungen		1'118.65		700.00		1'242.20
	Nettoertrag	1'118.65		700.00		1'242.20	
971	Rückverteilungen aus CO2-Abgabe		1'118.65		700.00		1'242.20
	Nettoertrag	1'118.65		700.00		1'242.20	
9710	Rückverteilung aus CO2-Abgabe		1'118.65		700.00		1'242.20
4699.01	Rückverteilung CO2-Abgabe		1'118.65		700.00		1'242.20
99	Nicht aufgeteilte Posten	418'527.90			8'545.00	1'154'002.19	
	Nettoaufwand		418'527.90				1'154'002.19
	Nettoertrag			8'545.00			
990	Nicht aufgeteilte Posten	229'399.64				602'036.00	
	Nettoaufwand		229'399.64				602'036.00
9900	Nicht aufgeteilte Posten	229'399.64				602'036.00	
3894.01	Zusätzliche Abschreibungen	229'399.64				602'036.00	
995	Neutrale Aufwendungen und Erträge	-708.15				-3'767.80	
	Nettoertrag	708.15				3'767.80	
9950	Neutrale Aufwendungen und Erträge	-708.15				-3'767.80	
3180.01	Wertberichtigung auf Forderungen	-708.15				-3'767.80	
999	Abschluss	189'836.41			8'545.00	555'733.99	
	Nettoaufwand		189'836.41				555'733.99
	Nettoertrag			8'545.00			

Erfolgsrechnung

		Rechnung 2019		Budget 2019		Rechnung 2018	
		Aufwand	Ertrag	Aufwand	Ertrag	Aufwand	Ertrag
9990	Abschluss	189'836.41			8'545.00	555'733.99	
9000.01	Ertragsüberschuss	189'836.41				555'733.99	
9001.01	Aufwandüberschuss				8'545.00		

Erfolgsrechnung

		Rechnung 2019		Budget 2019		Rechnung 2018	
		Aufwand	Ertrag	Aufwand	Ertrag	Aufwand	Ertrag
3	Erfolgsrechnung	7'603'612.23	7'603'612.23	7'413'510.00	7'413'510.00	7'643'730.66	7'643'730.66
3	Aufwand	7'101'642.61		7'356'435.00		6'882'738.37	
30	Personalaufwand	1'086'371.35		1'213'085.00		1'122'089.45	
300	Behörden und Kommissionen	80'582.40		94'400.00		81'683.50	
3000	Löhne, Tag- und Sitzungsgelder an Behörden und Kommis..	80'582.40		94'400.00		81'683.50	
301	Löhne des Verwaltungs- und Betriebspersonals	823'731.90		907'070.00		861'232.50	
3010	Löhne des Verwaltungs- und Betriebspersonals	823'731.90		907'070.00		861'232.50	
304	Zulagen	6'210.00		4'000.00		3'996.00	
3040	Kinder- und Ausbildungszulagen	6'210.00		4'000.00		3'996.00	
305	Arbeitgeberbeiträge	160'691.10		183'215.00		166'402.65	
3050	AG-Beitr.AHV,IV,EO,ALV,Verwaltungskosten	53'689.75		59'265.00		55'030.80	
3052	AG-Beiträge an Pensionskassen	70'286.35		80'570.00		71'423.50	
3053	AG-Beiträge an Unfallversicherungen	15'504.90		15'690.00		17'200.85	
3054	AG-Beiträge an Familienausgleichskasse	13'660.80		19'960.00		15'705.30	
3055	AG-Beiträge an Krankentaggeldvers.	7'549.30		7'730.00		7'042.20	
309	Übriger Personalaufwand	15'155.95		24'400.00		8'774.80	
3090	Aus- und Weiterbildung des Personals	12'157.80		19'900.00		4'352.80	
3099	Übriger Personalaufwand	2'998.15		4'500.00		4'422.00	
31	Sach- und übriger Betriebsaufwand	1'758'260.00		1'920'525.00		1'571'133.76	
310	Material- und Warenaufwand	198'419.78		244'800.00		236'477.21	
3100	Büromaterial	28'653.80		29'800.00		25'797.72	
3101	Betriebs-, Verbrauchsmaterial	60'221.55		69'500.00		70'633.50	
3102	Drucksachen, Publikationen	19'862.00		31'300.00		26'038.94	
3103	Fachliteratur, Zeitschriften	431.00		500.00		288.85	
3104	Lehrmittel	47'354.78		45'100.00		42'025.05	
3105	Lebensmittel	40'810.65		38'600.00		41'018.60	
3109	Übriger Material- und Warenaufwand	1'086.00		30'000.00		30'674.55	
311	Nicht aktivierbare Anlagen	131'350.02		118'600.00		56'681.71	
3110	Büromöbel und Geräte	8'544.70		9'200.00		16'840.20	

Erfolgsrechnung

		Rechnung 2019		Budget 2019		Rechnung 2018	
		Aufwand	Ertrag	Aufwand	Ertrag	Aufwand	Ertrag
3111	Maschinen, Geräte und Fahrzeuge	32'880.80		22'000.00		12'378.52	
3113	Hardware	55'105.35		49'900.00		13'996.65	
3119	Übrige nicht aktivierbare Anlagen	34'819.17		37'500.00		13'466.34	
312	Ver- und Entsorgung Liegenschaften Verwaltungsverm..	140'088.40		140'700.00		116'295.62	
3120	Ver- und Entsorgung Liegenschaften Verwaltungsvermögen	140'088.40		140'700.00		116'295.62	
313	Dienstleistungen und Honorare	554'083.33		658'985.00		539'618.39	
3130	Dienstleistungen Dritter	365'331.83		419'705.00		343'348.79	
3132	Honor.ext.Berater,Gutachter,Fachexp.etc.	117'015.35		147'770.00		121'658.45	
3134	Sachversicherungsprämien	27'429.45		38'510.00		29'160.50	
3137	Steuern und Abgaben	7'477.80		8'000.00		7'008.00	
3138	Kurse, Prüfungen und Beratungen	36'828.90		45'000.00		38'442.65	
314	Baulicher Unterhalt imf betrieblicher Unterhalt	393'825.96		360'750.00		272'022.68	
3140	Unterhalt an Grundstücken	31'717.95		43'440.00		36'196.55	
3141	Unterhalt Strassen/Verkehrswege	234'995.87		235'800.00		155'571.59	
3143	Unterhalt übrige Tiefbauten	50'295.09		53'000.00		35'700.89	
3144	Unterhalt Hochbauten, Gebäude	76'817.05		28'510.00		44'553.65	
315	Unterhalt Mobilien u.immater.Anlagen	112'612.64		141'930.00		123'139.66	
3151	Unterh.App.,Masch.,Geräte,Fahrz.,Werkz.	56'763.97		79'300.00		89'537.29	
3153	Informatik-Unterhalt (Hardware)	1'981.30		4'700.00		216.00	
3158	Unterhalt immaterielle Anlagen	40'978.40		46'330.00		27'933.40	
3159	Unterhalt übrige mobile Anlagen	12'888.97		11'600.00		5'452.97	
316	Mieten, Leasing, Pachten, Benützungsggeb.	132'405.52		137'400.00		134'852.77	
3160	Miete und Pacht Liegenschaften	132'405.52		137'400.00		134'852.77	
317	Spesenentschädigungen	61'323.50		76'360.00		51'999.25	
3170	Reisekosten und Spesen	28'472.70		28'810.00		23'479.30	
3171	Exkursionen, Schulreisen und Lager	32'850.80		47'550.00		28'519.95	
318	Wertberichtigungen auf Forderungen	30'372.95		30'000.00		37'872.97	
3180	Wertberichtigungen auf Forderungen	-16'394.33				16'303.50	
3181	Tatsächliche Forderungsverluste	46'767.28		30'000.00		21'569.47	
319	Verschiedener Betriebsaufwand	3'777.90		11'000.00		2'173.50	
3199	Übriger Betriebsaufwand	3'777.90		11'000.00		2'173.50	

Erfolgsrechnung

		Rechnung 2019		Budget 2019		Rechnung 2018	
		Aufwand	Ertrag	Aufwand	Ertrag	Aufwand	Ertrag
33	Abschreibungen Verwaltungsvermögen	433'135.05		452'340.00		403'727.82	
330	Sachanlagen VV	381'453.65		397'640.00		366'273.52	
3300	Planm.Abschreibungen Sachanlagen	381'453.65		397'640.00		366'273.52	
332	Abschreibungen immaterielle Anlagen	51'681.40		54'700.00		37'454.30	
3320	Planm.Abschreibungen immat.Anlagen	51'681.40		54'700.00		37'454.30	
34	Finanzaufwand	53'154.55		53'540.00		35'358.55	
340	Zinsaufwand	16'545.20		33'040.00		16'623.00	
3400	Verzinsung laufende Verbindlichkeiten	455.20		5'000.00		153.00	
3406	Verzins.langfr.Finanzverbindlichkeiten	14'400.00		24'000.00		14'400.00	
3409	Übrige Passivzinsen	1'690.00		4'040.00		2'070.00	
343	Liegenschaftenaufwand Finanzvermögen	450.00		500.00		450.00	
3430	Baulicher Unterhalt Liegenschaften FV	450.00		500.00		450.00	
349	Verschiedener Finanzaufwand	36'159.35		20'000.00		18'285.55	
3499	Übriger Finanzaufwand	36'159.35		20'000.00		18'285.55	
35	Einlagen in Fonds und Spezialfinanzierungen	145'681.00		144'740.00		142'696.00	
351	Einlagen in Fonds u.Spez.fin.im EK	145'681.00		144'740.00		142'696.00	
3510	Einlagen in Spezialfinanzierungen EK	145'681.00		144'740.00		142'696.00	
36	Transferaufwand	3'126'983.19		3'356'485.00		2'852'238.27	
361	Entschädigungen an Gemeinwesen	1'636'570.07		1'885'860.00		1'549'994.45	
3611	Entschädigungen an Kantone u. Konkordate	1'548'365.32		1'771'260.00		1'484'905.95	
3612	Entsch.an Gde. und Gde.verbände	88'204.75		114'600.00		65'088.50	
362	Finanz- und Lastenausgleich	499'555.00		450'660.00		545'789.00	
3621	Finanz- und Lastenausgleich an Kanton	218'673.00		219'960.00		362'080.00	
3622	Finanz-u.Lastenausgl.a.Gde.u.Gde.verbände	280'882.00		230'700.00		183'709.00	
363	Beiträge an Gemeinwesen und Dritte	990'858.12		1'019'965.00		756'454.82	
3631	Beiträge an Kantone und Konkordate	409'547.00		427'150.00		262'922.00	
3632	Beiträge an Gemeinden und Gde.verbände	421'941.32		575'115.00		457'372.07	
3636	Beitr.an priv.Organisat.o.Erwerbszweck	157'134.50		14'700.00		34'425.75	

Erfolgsrechnung

		Rechnung 2019		Budget 2019		Rechnung 2018	
		Aufwand	Ertrag	Aufwand	Ertrag	Aufwand	Ertrag
3637	Beiträge an private Haushalte	2'235.30		3'000.00		1'735.00	
38	Ausserordentlicher Aufwand	229'399.64				602'036.00	
389	Einlagen in das Eigenkapital	229'399.64				602'036.00	
3893	Einlagen in Vorfinanzierungen des EK	229'399.64				602'036.00	
39	Interne Verrechnungen	268'657.83		215'720.00		153'458.52	
391	Dienstleistungen	268'657.83		215'720.00		153'458.52	
3910	Int.Verr.von Dienstleistungen	268'657.83		215'720.00		153'458.52	
4	Ertrag		7'576'861.98		7'380'265.00		7'641'399.61
40	Fiskalertrag		3'921'613.50		4'008'500.00		4'471'525.55
400	Direkte Steuern natürliche Personen		3'104'850.95		3'450'000.00		3'750'552.05
4000	Einkommenssteuern natürliche Personen		2'550'670.95		2'810'000.00		3'055'358.30
4001	Vermögenssteuern natürliche Personen		470'345.50		550'000.00		618'006.85
4002	Quellensteuern natürliche Personen		83'834.50		90'000.00		77'186.90
401	Direkte Steuern juristische Personen		70'427.80		75'000.00		72'414.10
4010	Gewinnsteuern juristische Personen		62'930.75		70'000.00		64'504.65
4011	Kapitalsteuern juristische Personen		7'497.05		5'000.00		7'909.45
402	Übrige direkte Steuern		739'454.75		477'000.00		642'719.40
4021	Grundsteuern		360'263.70		347'000.00		364'601.70
4022	Vermögensgewinnsteuern		360'829.25		130'000.00		256'523.25
4024	Erbschafts- und Schenkungssteuern						21'594.45
4029	Eingang abgeschriebene Steuern		18'361.80				
403	Besitz- und Aufwandsteuern		6'880.00		6'500.00		5'840.00
4033	Hundesteuer		6'880.00		6'500.00		5'840.00
41	Regalien und Konzessionen		67'477.00		70'000.00		70'847.00
412	Konzessionen		67'477.00		70'000.00		70'847.00
4120	Konzessionen		67'477.00		70'000.00		70'847.00
42	Entgelte		1'536'818.61		1'290'780.00		1'438'321.65

Erfolgsrechnung

		Rechnung 2019		Budget 2019		Rechnung 2018	
		Aufwand	Ertrag	Aufwand	Ertrag	Aufwand	Ertrag
420	Ersatzabgaben		71'081.60		58'000.00		63'237.35
4200	Ersatzabgaben		71'081.60		58'000.00		63'237.35
421	Gebühren für Amtshandlungen		56'636.00		61'430.00		49'483.75
4210	Gebühren für Amtshandlungen		56'636.00		61'430.00		49'483.75
424	Benützungsgebühren u.Dienstleistungen		1'122'513.13		898'850.00		1'053'589.45
4240	Benützungsgebühren und Dienstleistungen		1'122'513.13		898'850.00		1'053'589.45
426	Rückerstattungen		276'732.02		262'300.00		264'118.50
4260	Rückerstattungen und Kostenbeteiligungen Dritter		276'732.02		262'300.00		264'118.50
427	Bussen		9'855.86		10'200.00		7'892.60
4270	Bussen		9'855.86		10'200.00		7'892.60
43	Verschiedene Erträge		98'601.00		98'700.00		106'974.00
430	Verschiedene betriebliche Erträge		98'601.00		98'700.00		106'974.00
4309	Übriger betrieblicher Ertrag		98'601.00		98'700.00		106'974.00
44	Finanzertrag		235'530.75		161'030.00		185'143.05
440	Zinsertrag		43'665.55		30'300.00		35'368.20
4400	Zinsen flüssige Mittel		99.00		100.00		105.35
4401	Zinsen Forderungen und Kontokorrente		34'521.55		20'000.00		24'510.35
4407	Zinsen langfristige Finanzanlagen		7'935.00		4'500.00		9'132.50
4409	Übrige Zinsen von Finanzvermögen		1'110.00		5'700.00		1'620.00
441	Realisierte Gewinne FV		53'594.50				11'261.00
4411	Gewinn aus Verkäufen von Sachanlagen FV		53'594.50				11'261.00
443	Liegenschaftenertrag FV		8'600.80		7'000.00		8'720.80
4430	Pacht- und Mietzinse Liegenschaften FV		8'600.80		7'000.00		8'720.80
444	Wertberichtigungen Anlagen FV		2'160.00				8'600.00
4440	Marktwertanpassungen Wertschriften		2'160.00				8'600.00
447	Liegenschaftenertrag VV		127'509.90		123'730.00		121'193.05
4470	Pacht- und Mietzinse Liegenschaften VV		109'120.15		111'130.00		106'020.00

Erfolgsrechnung

		Rechnung 2019		Budget 2019		Rechnung 2018	
		Aufwand	Ertrag	Aufwand	Ertrag	Aufwand	Ertrag
4479	Übrige Erträge Liegenschaften VV		18'389.75		12'600.00		15'173.05
45	Entnahmen Fonds u.Spezialfinanzierungen		73'660.09		14'680.00		78'468.62
450	Entnahmen aus Fonds u.Spez.fin.FK		1'903.40		2'000.00		9'955.95
4502	Entnahmen aus Legaten und Stiftungen		1'903.40		2'000.00		9'955.95
451	Entnahmen aus Fonds u.Spez.fin.EK		71'756.69		12'680.00		68'512.67
4510	Entnahmen aus Spezialfinanzierungen d.EK		71'756.69		12'680.00		68'512.67
46	Transferertrag		1'358'608.20		1'420'205.00		1'136'661.22
461	Entschädigungen von Gemeinwesen		315'559.30		377'915.00		157'149.62
4611	Entsch. von Kantonen u. Konkordaten		252'829.30		303'315.00		117'249.62
4612	Entsch.v.Gemeinden u.Gde.verbänden		62'730.00		74'600.00		39'900.00
462	Finanz- und Lastenausgleich		162'760.00		165'800.00		167'558.00
4621	Finanz- u.Lastenausgl. v.Kantonen u.Konkordaten		162'760.00		165'800.00		167'558.00
463	Beiträge von Gemeinwesen und Dritten		879'170.25		875'790.00		810'711.40
4632	Beiträge von Gemeinden u.Gde.verbänden		879'170.25		875'790.00		810'711.40
469	Übriger Transferertrag		1'118.65		700.00		1'242.20
4699	Rückverteilungen		1'118.65		700.00		1'242.20
48	Ausserordentlicher Ertrag		15'895.00		100'650.00		
489	Entnahmen aus dem Eigenkapital		15'895.00		100'650.00		
4893	Entnahmen aus Vorfinanzierungen des EK				100'650.00		
4896	Entnahmen aus Neubewertungsreserven		15'895.00				
49	Interne Verrechnungen		268'657.83		215'720.00		153'458.52
491	Dienstleistungen		268'657.83		215'720.00		153'458.52
4910	Int.Verr.von Dienstleistungen		268'657.83		215'720.00		153'458.52
9	Abschlusskonten	501'969.62	26'750.25	57'075.00	33'245.00	760'992.29	2'331.05
90	Abschluss Erfolgsrechnung	501'969.62	26'750.25	57'075.00	33'245.00	760'992.29	2'331.05

Erfolgsrechnung

		Rechnung 2019		Budget 2019		Rechnung 2018	
		Aufwand	Ertrag	Aufwand	Ertrag	Aufwand	Ertrag
900	Abschluss Erfolgsrechnung	501'969.62	26'750.25	57'075.00	33'245.00	760'992.29	2'331.05
9000	Ertragsüberschuss	189'836.41				555'733.99	
9001	Aufwandüberschuss				8'545.00		
9010	Abschluss SF und Fonds im EK, Ertragsüberschuss	312'133.21		57'075.00		205'258.30	
9011	Abschluss SF und Fonds im EK, Aufwandüberschuss		26'750.25		24'700.00		2'331.05

Investitionsrechnung

		Rechnung 2019		Budget 2019		Rechnung 2018	
		Ausgaben	Einnahmen	Ausgaben	Einnahmen	Ausgaben	Einnahmen
	INVESTITIONSRECHNUNG	1'115'369.40	1'115'369.40	949'000.00		1'720'680.93	1'720'680.93
0	Allgemeine Verwaltung	333'291.00		210'000.00		2'502.05	
	Nettoausgaben		333'291.00		210'000.00		2'502.05
02	Allgemeine Dienste	333'291.00		210'000.00		2'502.05	
	Nettoausgaben		333'291.00		210'000.00		2'502.05
029	Verwaltungsliegenschaften	333'291.00		210'000.00		2'502.05	
	Nettoausgaben		333'291.00		210'000.00		2'502.05
290	Verwaltungsliegenschaften	333'291.00		210'000.00		2'502.05	
5040.01	Sanierung Gemeindehaus Twann	150'861.00		180'000.00		2'502.05	
5040.02	Sanierung Wohnung 2. OG	182'430.00		30'000.00			
2	Bildung					72'715.70	
	Nettoausgaben						72'715.70
21	Obligatorische Schule					72'715.70	
	Nettoausgaben						72'715.70
217	Schulliegenschaften					72'715.70	
	Nettoausgaben						72'715.70
2170	Schulliegenschaften					72'715.70	
5040.01	Burg, Dringliche Brandschutzmassnahmen					2'864.50	
5040.03	Burg, Sanitäre Anlagen inkl. Leitungen					69'851.20	
3	Kultur, Sport und Freizeit, Kirche	111'772.15		120'000.00		104'482.07	
	Nettoausgaben		111'772.15		120'000.00		104'482.07
32	Kultur, übrige	111'772.15		120'000.00		64'482.07	
	Nettoausgaben		111'772.15		120'000.00		64'482.07
321	Bibliotheken					40'000.00	
	Nettoausgaben						40'000.00
3210	Bibliotheken					40'000.00	

Investitionsrechnung

		Rechnung 2019		Budget 2019		Rechnung 2018	
		Ausgaben	Einnahmen	Ausgaben	Einnahmen	Ausgaben	Einnahmen
5550.01	Anteilscheine Wohnbaugenossenschaft Zuhause am Bielersee					40'000.00	
34	Sport und Freizeit	111'772.15		120'000.00		64'482.07	
	Nettoausgaben		111'772.15		120'000.00		64'482.07
341	Sport	111'772.15		120'000.00		64'482.07	
	Nettoausgaben		111'772.15		120'000.00		64'482.07
3410	Hafenanlage					64'482.07	
5035.01	Hafensanierung Twannbachdelta					64'482.07	
	Strandbad Rostelen	111'772.15		120'000.00			
5030.01	Seemauer Badi Rostele	111'772.15		120'000.00			
6	Verkehr und Nachrichtenübermittlung	95'610.25	79'383.60	209'000.00		821'416.50	319'200.00
	Nettoausgaben		16'226.65		209'000.00		502'216.50
61	Strassenverkehr	95'610.25	79'383.60	209'000.00		821'416.50	319'200.00
	Nettoausgaben		16'226.65		209'000.00		502'216.50
615	Gemeindestrassen	95'610.25	79'383.60	209'000.00		821'416.50	319'200.00
	Nettoausgaben		16'226.65		209'000.00		502'216.50
6150	Gemeindestrassen	95'610.25	79'383.60	209'000.00		821'416.50	319'200.00
5010.02	Öffentliche Beleuchtung			35'000.00			
5010.05	Sanierung Strassen auf dem Twannberg	59'688.90				821'416.50	
5010.12	Sanierung Twannbergstrasse	700.05		90'000.00			
5010.13	Trockenmauer Gaucheten			54'000.00			
5010.14	Sanierung Thomasgasse			30'000.00			
5060.02	Pick Up Isuzu	35'221.30					
6310.03	Kantonsbeiträge San. Strasse auf dem Twannberg						319'200.00
6310.07	Kantonsbeiträge Trockenmauer Feldwegrebe, Parz. 451		14'020.00				
6320.01	Beitrag Ligerz Maillartbrücke		25'763.60				
6370.01	Beiträge privater Hausalte		39'600.00				
7	Umweltschutz und Raumordnung	143'723.32	244'469.78	125'000.00		301'644.66	
	Nettoausgaben				125'000.00		301'644.66
	Nettoeinnahmen	100'746.46					

Investitionsrechnung

		Rechnung 2019		Ausgaben	Budget 2019		Ausgaben	Rechnung 2018	
		Ausgaben	Einnahmen		Einnahmen	Ausgaben		Einnahmen	
72	Abwasserentsorgung	77'062.67	244'469.78				259'885.01		
	Nettoausgaben								259'885.01
	Nettoeinnahmen	167'407.11							
720	Abwasserentsorgung	77'062.67	244'469.78				259'885.01		
	Nettoausgaben								259'885.01
	Nettoeinnahmen	167'407.11							
7201	Abwasserentsorgung (Gemeindebetrieb)	77'062.67	244'469.78				259'885.01		
5032.01	GEP	41'779.48					87'677.36		
5032.02	Erschliessung Chapf	35'283.19					149'009.60		
5032.03	Sanierung Abwasserleitung Twannberg						23'198.05		
6310.01	Kantonsbeitrag Erschliessung Chapf		98'485.00						
6350.01	Beiträge von privaten Unternehmen Erschliessung Chapf		26'579.01						
6370.01	Investitionsbeiträge private Haushalte		119'405.77						
77	Übriger Umweltschutz			20'000.00			19'636.30		
	Nettoausgaben					20'000.00			19'636.30
771	Friedhof und Bestattung			20'000.00			19'636.30		
	Nettoausgaben					20'000.00			19'636.30
7710	Freidhof und Bestattung allgemein			20'000.00			19'636.30		
5030.01	Grabsektor 6, Grabaufhebung und Begrünung						19'636.30		
5030.02	Treppenaufgänge Friedhof					20'000.00			
79	Raumordnung	66'660.65		105'000.00			22'123.35		
	Nettoausgaben		66'660.65			105'000.00			22'123.35
790	Raumordnung	66'660.65		105'000.00			22'123.35		
	Nettoausgaben		66'660.65			105'000.00			22'123.35
7900	Raumordnung allgemein	66'660.65		105'000.00			22'123.35		
5290.01	Ortsplanungsrevision	-26'164.45					22'123.35		
5290.02	ÖREB	30'711.75				17'000.00			
5290.03	Vermessung Petersinsel	4'642.95							
5290.04	Vermessung Twann					58'000.00			
5290.05	Uferschutzplanung	57'470.40				30'000.00			
8	Volkswirtschaft	108'649.71		285'000.00			353'848.24		35'000.00

Investitionsrechnung

		Rechnung 2019		Budget 2019		Rechnung 2018	
		Ausgaben	Einnahmen	Ausgaben	Einnahmen	Ausgaben	Einnahmen
	Nettoausgaben		108'649.71		285'000.00		318'848.24
81	Landwirtschaft	27'603.75		185'000.00		98'719.95	
	Nettoausgaben		27'603.75		185'000.00		98'719.95
811	Verwaltung, Vollzug und Kontrolle	27'603.75		185'000.00		98'719.95	
	Nettoausgaben		27'603.75		185'000.00		98'719.95
8110	Verwaltung, Vollzug und Kontrolle	27'603.75		185'000.00		98'719.95	
5060.01	Behebung Sicherheitsmängel saisonale Installationen			26'000.00			
5290.01	Inventar Rebmauern, inkl. Überarbeitung Schutzzonenplan	27'603.75		45'000.00		10'510.35	
5290.02	Rebgüterzusammenlegung RGZ			114'000.00		88'209.60	
87	Brennstoffe und Energie	81'045.96		100'000.00		255'128.29	35'000.00
	Nettoausgaben		81'045.96		100'000.00		220'128.29
871	Elektrizität	81'045.96		100'000.00		255'128.29	35'000.00
	Nettoausgaben		81'045.96		100'000.00		220'128.29
8710	Elektrizität allgemein	81'045.96		100'000.00		255'128.29	35'000.00
5034.01	Freileitung Chapf					186'450.76	
5034.04	Verlegung Strominstallationen Unterführung Bahnhof Twann					24'041.69	
5034.06	Leerrohr Chrosweg (RGZ)					44'635.84	
5034.08	Trafostation Gaicht/Gumme: Sanierung und Ersatz 16 kV-Kabel	81'045.96		100'000.00			
6350.01	Beiträge Erschliessung Chapf privater Unternehmen						35'000.00
9	Finanzen und Steuern	322'322.97	791'516.02			64'071.71	1'366'480.93
	Nettoeinnahmen	469'193.05				1'302'409.22	
99	Nicht aufgeteilte Posten	322'322.97	791'516.02			64'071.71	1'366'480.93
	Nettoeinnahmen	469'193.05				1'302'409.22	
999	Abschluss	322'322.97	791'516.02			64'071.71	1'366'480.93
	Nettoeinnahmen	469'193.05				1'302'409.22	
9990	Abschluss	322'322.97	791'516.02			64'071.71	1'366'480.93
5900.01	Passivierte Einnahmen Investitionsrechnung	323'853.38				319'200.00	64'482.07
6900.01	Aktivierung Investitionen	-1'530.41	791'516.02			-255'128.29	1'301'998.86

Investitionsrechnung

		Rechnung 2019		Budget 2019		Rechnung 2018	
		Ausgaben	Einnahmen	Ausgaben	Einnahmen	Ausgaben	Einnahmen
	Investitionsrechnung	1'115'369.40	1'115'369.40	949'000.00		1'720'680.93	1'720'680.93
	Investitionsausgaben	1'115'369.40		949'000.00		1'720'680.93	
50	Sachanlagen	698'782.03		685'000.00		1'495'765.92	
5010	Strassen/Verkehrswege	60'388.95		209'000.00		821'416.50	
5030	Übrige Tiefbauten allgemein	111'772.15		140'000.00		19'636.30	
5032	Tiefbauten Abwasserentsorgung	77'062.67				259'885.01	
5034	Tiefbauten Elektrizität	81'045.96		100'000.00		319'610.36	
5040	Hochbauten	333'291.00		210'000.00		75'217.75	
5060	Mobilien	35'221.30		26'000.00			
52	Immaterielle Anlagen	94'264.40		264'000.00		120'843.30	
5290	Übrige immaterielle Anlagen	94'264.40		264'000.00		120'843.30	
55	Beteiligungen und Grundkapitalien					40'000.00	
5550	Beteiligungen an privaten Unternehmungen					40'000.00	
59	Übertrag an Bilanz	322'322.97				64'071.71	
5900	Passivierte Einnahmen	322'322.97				64'071.71	
	Investitionseinnahmen		1'115'369.40				1'720'680.93
63	Investitionsbeiträge f.eigene Rechnung		323'853.38				354'200.00
6310	Investitionsbeiträge von Kantonen u.Konkordaten		112'505.00				319'200.00
6320	Inv.beiträge von Gemeinden & Gde.verbände		25'763.60				
6350	Investitionsbeiträge privaten Unternehmungen		26'579.01				35'000.00
6370	Investitionsbeiträge private Haushalte		159'005.77				
69	Übertarg an Bilanz		791'516.02				1'366'480.93
6900	Aktivierte Ausgaben		791'516.02				1'366'480.93
	Nettoinvestitionen	469'193.05				1'302'409.22	