



**Budget 2021
der
Einwohnergemeinde Twann-Tüscherz**

Inhalt

0	AUF EINEN BLICK (MANAGEMENT SUMMARY)	III
1	RECHNUNGSLEGUNGSGRUNDSÄTZE HARMONISIERTES RECHNUNGSLEGUNGSMODELL 2 (HRM2)	VII
1.1.	ALLGEMEINES	VII
1.2.	ABSCHREIBUNGEN	VII
1.3.	INVESTITIONSRECHNUNG / AKTIVIERUNGSGRENZE	VII
2	ERLÄUTERUNGEN	VIII
2.0	ALLGEMEINES	VIII
2.1	ERFOLGSRECHNUNG	VIII
2.1.1	<i>Erläuterung zur Entwicklung Finanzausgleich und Lastenverteiler</i>	<i>VIII</i>
2.1.2	<i>Erläuterung zur Entwicklung Steuerertrag</i>	<i>IX</i>
2.2	INVESTITIONSRECHNUNG	IX
3	ERGEBNIS	X
3.1	ÜBERSICHT GESAMTERGEBNIS	X
3.2	GESAMTERGEBNIS GEMEINDE	XI
3.3	ERGEBNIS GEBÜHRENFINANZIERTER SPEZIALFINANZIERUNGEN	XI
4	ERFOLGSRECHNUNG	XII
4.1	ZUSAMMENZUG ERFOLGSRECHNUNG, GLIEDERUNG NACH SACHGRUPPEN	XII
4.2	ZUSAMMENZUG ERFOLGSRECHNUNG, GLIEDERUNG NACH FUNKTIONEN	XIII
4.3	ERFOLGSRECHNUNG, GLIEDERUNG NACH FUNKTIONEN	XIV
5	INVESTITIONSRECHNUNG	XIX
5.1	ZUSAMMENZUG INVESTITIONSRECHNUNG, GLIEDERUNG NACH FUNKTIONEN	XIX
6	EIGENKAPITALNACHWEIS	XX
6.1	AUSWERTUNGEN	XX
6.2	KOMMENTARE ZU DEN AUSWERTUNGEN	XX
7	ANTRAG DES GEMEINDERATES	XXI
8	GENEHMIGUNG BUDGET	XXII
9	ANHÄNGE	XXIII

Vorbericht Budget 2021

0 Auf einen Blick (*Management Summary*)

Der **Gesamthaushalt** schliesst mit einem **Defizit von CHF -112'320.00** ab. Der Allgemeine Haushalt weist ein Defizit von CHF -182'880.00 aus, die Spezialfinanzierungen schliessen mit einem Ertragsüberschuss von CHF 70'560.00 ab.

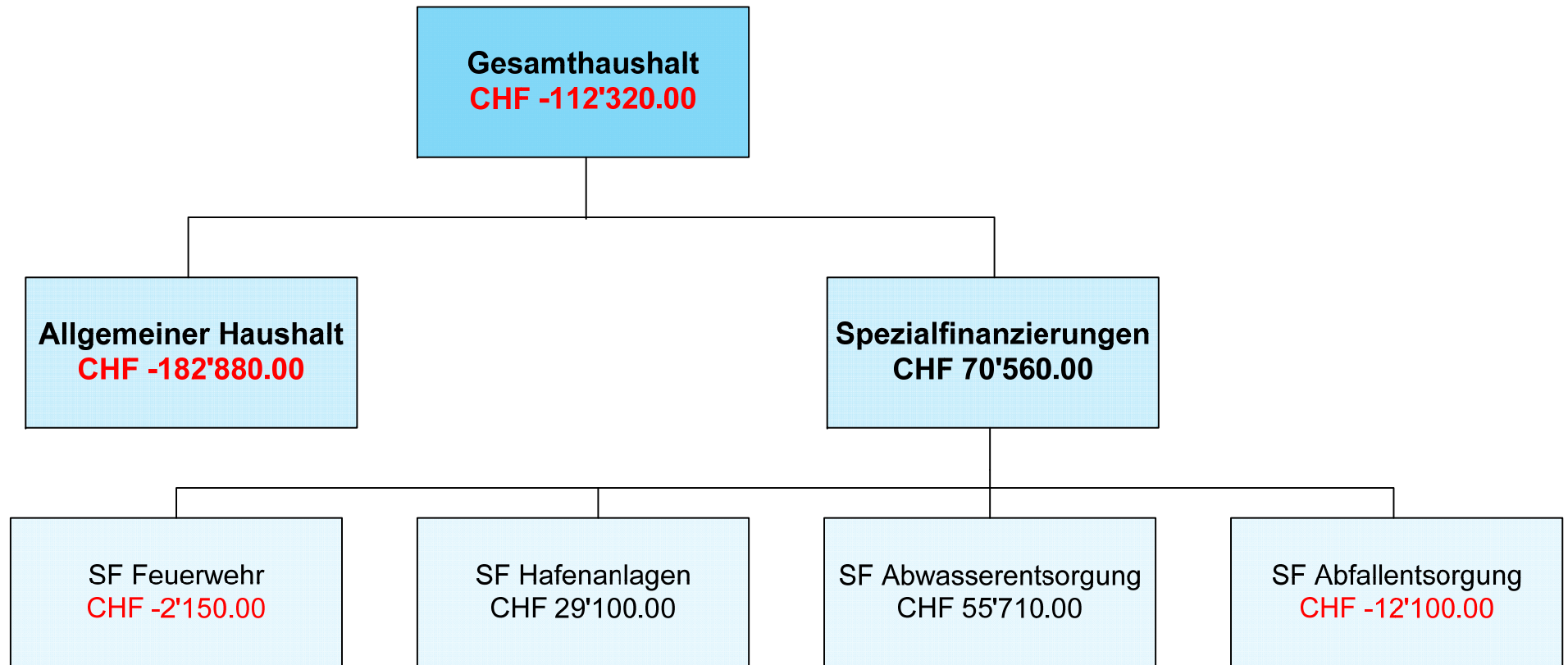

Folgende Verschiebungen, Streichungen und Gebührenerhöhungen wurden aufgrund des abgelehnten Budgets vorgenommen:

		ÄNDERUNGEN	Begründungen	verschoben
	Exekutive			
0120.3199.01	Ratskredit	-7'000.00	Kürzung	
	Allg. Verwaltung			
0220.3110.01	Büromöbel und Geräte	-9'000.00	Anschaffung Stehpulte auf 2022 verschoben	-9'000.00
0220.3113.01	Hardware	-2'000.00	Keine Leitungsumlegung E-Bau (def. Verzicht)	
	Übrige Verwaltungsliegenschaften			
0299.3144.01	Baulicher Unterhalt	-3'000.00	Sanierung Tor Feuerwehrmagazin Gaicht	-3'000.00
0299.3144.01	Baulicher Unterhalt	-500.00	Entfernung Telefonanlage Feuerwehrmagazin Gaicht	-500.00
	Allgemeines Rechtspflege			
1400.3612.01	Bauverwaltung Biel	-5'000.00	Kürzung	
	Primarschule			
2120.3171.01	Exkursionen, Schulreisen und Lager	-16'500.00	Corona: Sportwoche und Skilager gestrichen	
2120.4260.01	Elternbeiträge Skilager	5'700.00	Keine Einnahmen	
	Sekundarstufe			
2130.3171.01	Exkursionen, Schulreisen und Lager	-13'680.00	Corona: Sportwoche und Skilager gestrichen	
2130.4260.01	Elternbeiträge Skilager	6'840.00	Keine Einnahmen	
	Schulliegenschaften			
2170.3090.01	Aus- und Weiterbildung	-500.00	Hebebühne-Kurs Ende 2020 bereits absolviert	
2170.3111.01	Maschinen, Geräte und Fahrzeuge	-900.00	Multifunktionswerkzeug + Anbauteile (Sägen + Schleifen) (P1)	-900.00
2170.3111.01	Maschinen, Geräte und Fahrzeuge	-3'000.00	Festool Schleifgeräte und Absaugung (P1)	-3'000.00
2170.3111.01	Maschinen, Geräte und Fahrzeuge	-800.00	Strassenkehrmaschine Burg (P1)	-800.00
2170.3111.01	Maschinen, Geräte und Fahrzeuge	-1'000.00	Auffahrrampen Kleinmaschinen (Verlad und Stufen) (P2)	-1'000.00
2170.3144.01	Baulicher Unterhalt	-1'500.00	Lüftungssystem Rebhalle jährlicher Service / Verschoben	-1'500.00
2170.3144.01	Baulicher Unterhalt	-500.00	Diverse Bepflanzung / gestrichen	

2170.3144.01	Baulicher Unterhalt	-1'500.00	Fels-Ankerkontrollen Rebhalle (alle sechs Jahre) / Vershoben	-1'500.00
2170.3144.01	Baulicher Unterhalt	-6'400.00	Abwasserleitungen Spülen (P2) / Vershoben	-6'400.00
2170.3144.01	Baulicher Unterhalt	-2'500.00	Reserve Baulicher Unterhalt Rebhalle / halbiert	
2170.3144.01	Baulicher Unterhalt	-19'000.00	Pausenplatz Rutsche Ersatz gem. geltenden Normen (BOHN befürwortet, viel genutzt, BD soll Spende bei Nidauer Anzeiger abklären / Vershoben	-19'000.00
2170.3144.01	Baulicher Unterhalt	-1'500.00	Reinigung Abluftanlage Burg / Vershoben	-1'500.00
2170.3144.01	Baulicher Unterhalt	-2'000.00	Ventilator Abluft Küche Burg Ersatz / Vershoben	-2'000.00
2170.3144.01	Baulicher Unterhalt	-2'500.00	Reserve baulicher Unterhalt Burg / halbiert	
2170.3151.01	Unterhalt Maschinen, Geräte etc.	-2'200.00	Klavier stimmen oder revidieren verschieben	-2'200.00
2170.3160.01	Miete Schulhaus Ligerz	1'500.00	Mehrnutzung unterer Saal	1'500.00
	Bibliotheken			
3210.3119.01	Übrige nicht aktivierbare Anlagen	-3'000.00	Kürzung Anschaffungen Bücher etc. um 50%	
	Übrige Kultur			
3290.3119.01	Übrige nicht aktivierbare Anlagen	-7'500.00	Wandbild verschieben, andere Anschaffungen um CHF 5000 kürzen	
	Hafenanlagen			
3410.3143.01	Baulicher Unterhalt	-4'500.00	Nur absolut Nötigstes machen	-4'500.00
3410.3159.01	Übriger Unterhalt	-2'700.00	Nur absolut Nötigstes machen	-2'700.00
	Strandbad Roste			
3411.3141.01	Baulicher Unterhalt	-2'500.00	Diverses halbiert	
	Freizeit (Grünanlagen)			
3420.3101.01	Ersatz Fahnen und Fahnenstangen	-4'000.00	2021, Kein Ersatz, nur Seile	-4'000.00
3420.3119.01	Ersatz, Reparatur Geräte, Bänke	-1'000.00	Reparaturen verschieben	-1'000.00
3420.3140.01	Übriger Unterhalt	-2'000.00	Verzicht auf Frühlingsflor	
	Soziales			
5790.3636.01	Diverse Beiträge	-3'000.00	Altersfahrt abgesagt (Corona)	
	Gemeindestrassen			
6150.3090.01	Aus- und Weiterbildung	-1'000.00	1 Weiterbildung verschoben	-1'000.00
6150.3099.01	Übriger Personalaufwand	-3'500.00	Aushilfe Sommerwässern gestrichen	
6150.3101.01	Betriebs- und Verbrauchsmaterial	-10'000.00	Materialersatz verschieben	-10'000.00

6150.3101.01	Betriebs- und Verbrauchsmaterial	-2'500.00	Ersatz Kehrreiteimer verschieben	-2'500.00
6150.3101.01	Betriebs- und Verbrauchsmaterial	-2'000.00	Ersatz Kehrreicht-Container verschieben	-2'000.00
6150.3111.01	Maschinen, Geräte, Fahrzeuge	-1'000.00	Ersatz Kleingeräte teilweise verschieben	-1'000.00
6150.3111.01	Maschinen, Geräte, Fahrzeuge	-18'000.00	Fahrzeug Hauswart verschieben	-18'000.00
6150.3141.01	Baulicher Unterhalt	-30'000.00	Mittlerer Feldweg (30'000) Twannberg nicht sanieren	-30'000.00
6150.3141.01	Baulicher Unterhalt	-11'600.00	Fluhbach + Gässli nicht sanieren > 2022	-11'600.00
6150.3141.05	Strassenbeleuchtung	-40'000.00	Umbau von Unterführungen verschieben	-40'000.00
6150.3141.05	Strassenbeleuchtung	14'000.00	Neu Datenpflege/Zustandskontrolle NEU	
6150.3151.01	Unterhalt diverses	-5'000.00	Geländer Feldwegreben-Weg Material (Arbeit Werkhof) 2/3 verschieben	-5'000.00
	Parkplätze			
6155.4240.01	Parkgebühren	-45'000.00	Erhöhung Parkgebühren von CHF 1.50 auf CHF 2.00	
	Abfallentsorgung			
7301.3010.01	Löhne Betriebspersonal	-2'000.00	Kontrolle Sammelstellen gestrichen	
7301.3119.01	Übrige nicht aktivierbare Anlagen	-1'000.00	Ersatz Container gekürzt	
7301.3130.31	Spezialsammlungen	-7'000.00	Kunststoffsammlung und Plastikabfuhr gestrichen	
7301.4240.30	Grundgebühren Abfall	4'000.00	Erhöhung Grundgebühren um CHF 5.00	
7301.4240.32	Gebühren Plastiksammlung	6'000.00	Einnahmeverzicht da Sammlung gestrichen	
	Öffentliche Toilettenanlagen			
7791.3144.01	Baulicher Unterhalt	-3'000.00	Kürzung: Allgemeiner Unterhalt WC-Anlagen diverse	-3'000.00
	Landwirtschaft (Rebbergwasser)			
8110.3143.01	Unterhalt übriger Tiefbau	-500.00	Kürzung Unterhalt Rebbergwassernetz	-500.00
8110.3143.01	Unterhalt übriger Tiefbau	-2'500.00	Einbau Wasserzählerschächte gestrichen	-2'500.00
	Total	-265'540.00	Davon verschoben	-190'100.00

1 Rechnungslegungsgrundsätze Harmonisiertes Rechnungslegungsmodell 2 (HRM2)

1.1. Allgemeines

Das Budget 2021 wurde nach dem neuen Rechnungslegungsmodell HRM2, gemäss Gemeindegesetz; Art. 70, erstellt.

In Anlehnung an die Rechnungslegung der Privatwirtschaft wird die Erfolgsrechnung neu dreistufig geführt. Im Erfolgs- und Finanzierungsausweis erfolgt die Darstellung nach der jeweiligen Finanzierung.

1.2. Abschreibungen

Bestehendes Verwaltungsvermögen

Das am 1.1.2016 bestehende Verwaltungsvermögen von CHF 3'901'605.00 (*exkl. Darlehen und Beteiligungen*) wurde zu Buchwerten in HRM2 übernommen und wird innert 12 Jahren, d.h. ab dem Rechnungsjahr 2016 bis und mit Rechnungsjahr 2028, linear abgeschrieben. Dies ergibt bei einem Abschreibungssatz von 8.33 % rund CHF 325'000.00 jährlich.

Sonderfälle Verwaltungsvermögen (Übergangsbestimmungen Ziff. 4.2.1 bis 4.2.3 GV)

Verwaltungsvermögen im Bereich Abwasser:

Lineare Abschreibung in der Höhe der Einlage in die Spezialfinanzierung im Jahr vor der Einführung.

Neues Verwaltungsvermögen

Auf neuen Vermögenswerten werden mit HRM2 die planmässigen Abschreibungen nach Anlagekategorien und Nutzungsdauer (Anhang 2 der Gemeindeverordnung) berechnet. Die Abschreibungen erfolgen linear nach Nutzungsdauer.

Zusätzliche Abschreibungen

Zusätzliche Abschreibungen betreffen nur den **allgemeinen Haushalt** und werden vorgenommen, wenn im Rechnungsjahr

- a) in der Erfolgsrechnung ein Ertragsüberschuss ausgewiesen wird und
- b) die ordentlichen Abschreibungen kleiner als die Nettoinvestitionen sind.

1.3 Investitionsrechnung / Aktivierungsgrenze

Der Gemeinderat belastet einzelne Investitionen bis zum Betrag von **CHF 20'000.00 (Aktivierungsgrenze)** der Erfolgsrechnung. Er verfolgt dabei eine konstante Praxis.

2 Erläuterungen

2.0 Allgemeines

Das Budget 2021 basiert auf nachstehenden Prognoseannahmen und Zuwachsraten.

Lohnsummenzuwachs:

0.5 %

Sachaufwand:

0.0 % mit punktuellen Detailposten

Baulicher Unterhalt Hochbau- und Tiefbau

kein prozentualer Zuwachs, Projekt bezogene Detailposten

2.1 Erfolgsrechnung

2.1.1 Darstellung zur Entwicklung Finanzausgleich und Lastenverteiler

	Budget 2021	Budget 2020	Rechnung 2019
Finanzausgleich (Disparitätenabbau), Basis ist der mittlere harmonisierte Steuerertrag (Twann-Tüscherz ist Zahler)	192'580	286'460	280'882
Lastenausgleich Lehrergehälter (abhängig durch bezogene Vollzeiteinheiten, Pensenmeldungen)	818'120	808'465	882'727
Lastenausgleich Sozialhilfe (Basis je Einwohner)	658'710	614'250	584'400
Lastenausgleich Ergänzungsleistung (Basis je Einwohner)	276'120	272'610	260'262
Lastenausgleich Familienzulagen	7'020	7'020	6'975
Lastenausgleich öffentlicher Verkehr (Basis je Einwohner und ÖV-Punkte)	154'300	153'890	139'286
Lastenausgleich Neue Aufgabenteilung (Basis je Einwohner)	214'110	216'450	218'673
Bruttokosten Finanz- und Lastenausgleich	2'320'960	2'359'145	2'373'205
Soziodemografischer Zuschuss	9'000	8'875	8'875
Geografisch-topografischer Zuschuss	178'170	153'890	153'885
Finanz- und Lastenausgleich Netto	2'133'790	2'196'380	2'210'445
Ordentlicher Steuerertrag (gemäss Filag-Tabelle)	3'110'000	3'379'300	3'175'211
Prozentualer Anteil	68.61%	65.00%	69.62%

2.1.2 Erläuterung zur Entwicklung Steuerertrag

Einkommens- und Vermögenssteuern: Die Prognose bei den natürlichen Personen basiert auf der Entwicklung der Anzahl Steuerpflichtigen und einer Korrekturprognose aufgrund bekannter Veränderungen in Einzelposten.

Gewinn- und Kapitalsteuern: Bei den juristischen Personen (JP) wurde aufgrund des Durchschnittes der letzten drei Jahre budgetiert.

2.2 Investitionsrechnung

Die **Nettoinvestitionen betragen CHF 1'867'800.00.**

Folgende Projekte sind geplant:

Hochbauten

Burg; Photovoltaikanlage	CHF	148'000.00	GV-Beschluss vorhanden
Burg; Wohnung Hauswart Gesamtsanierung	CHF	325'000.00	GV-Beschluss vorhanden
Burg; Dach- und Fassadensanierung inkl. Wärmedämmung	CHF	360'000.00	GV-Beschluss vorhanden
Rebhalle; Abwasserleitung BS-Berg (Leitung, Flachdach)	CHF	20'000.00	Kompetenz GR
Rebhalle; Sonnensegel Basisstufe See	CHF	25'000.00	Kompetenz GR
Rebhalle; Saal Erneuerung Beleuchtung und Verdunkelung	CHF	65'000.00	Fak. Referendum

Gesundheit

Defibrillatoren (gesamtes Gemeindegebiet)	CHF	30'000.00	GR-Beschluss vorhanden
---	-----	-----------	------------------------

Gemeindestrassen

Öffentliche Beleuchtung Strandweg	CHF	74'500.00	GR-Beschluss vorhanden
Neuer Werkhof	CHF	500'000.00	insgesamt 1.4 Mio. erfordert eine Urnenabstimmung

Abwasserentsorgung

ARA am Twannbach, Anschluss le Landeron	CHF	146'300.00	Beschluss vorhanden
---	-----	------------	---------------------

Gewässerverbauung

Sanierung Mühleschwelle	CHF	34'000.00	Beschluss vorhanden
-------------------------	-----	-----------	---------------------

Raumordnung

Vermessung Twann, Los 4	CHF	22'000.00	Beschluss vorhanden
-------------------------	-----	-----------	---------------------

Elektrizität allgemein

Ersatz Freileitung Burg	CHF	118'000.00	Beschluss vorhanden
-------------------------	-----	------------	---------------------

3 Ergebnis

3.1 Übersicht Gesamtergebnis

Bezeichnung	Allgemeiner Haushalt	Abwasser	Abfall	Feuerwehr	Bootsplätze	Gesamthaushalt
Erfolgsrechnung						
Betrieblicher Aufwand	-6'065'960	-671'305	-151'900	-72'300	-73'100	-7'034'565
Betrieblicher Ertrag	5'684'255	728'715	139'600	70'000	102'000	6'724'570
Ergebnis aus betrieblicher Tätigkeit	-381'705	57'410	-12'300	-2'300	28'900	-309'995
Finanzaufwand	-37'100	-1'700	0	0	0	-38'800
Finanzertrag	157'810	0	200	150	200	158'360
Ergebnis aus Finanzierung	120'710	-1'700	200	150	200	119'560
Operatives Ergebnis	-260'995	55'710	-12'100	-2'150	29'100	-190'435
Ausserordentlicher Aufwand	0					0
Ausserordentlicher Ertrag	78'115	0	0	0	0	78'115
Ausserordentliches Ergebnis	78'115	0	0	0	0	78'115
Gesamtergebnis Erfolgsrechnung	-182'880	55'710	-12'100	-2'150	29'100	-112'320
Investitionsrechnung						
Investitionsausgaben	-1'752'500	-146'300	0	0	0	-1'898'800
Investitionseinnahmen	31'000	0	0	0	0	31'000
Ergebnis Investitionsrechnung	-1'721'500	-146'300	0	0	0	-1'867'800
Finanzierungsergebnis						
Selbstfinanzierung						
Gesamtergebnis Erfolgsrechnung	-182'880	55'710	-12'100	-2'150	29'100	-112'320
Abschreibungen Verwaltungsvermögen	491'110	11'715	1'780	0	18'800	523'405
Einlagen Fonds und Spezialfinanzierungen	0	222'990	0	0	0	222'990
Entnahmen Fonds und Spezialfinanzierungen	-2'000	-173'715	0	0	0	-175'715
Einlagen in das Eigenkapital	0	0	0	0	0	0
Entnahmen aus dem Eigenkapital	-78'115	0	0	0	0	-78'115
Selbstfinanzierung	228'115	116'700	-10'320	-2'150	47'900	380'245
Nettoinvestitionen	-1'721'500	-146'300	0	0	0	-1'867'800
Finanzierungsergebnis	-1'493'385	-29'600	-10'320	-2'150	47'900	-1'487'555

3.2 Gesamtergebnis Gemeinde

Das Budget wurde am 13.12.2020 mit einem Defizit von CHF 454'685.00 abgelehnt. Aufgrund dessen wurden alle Kommissionen angewiesen ihre Budgets zu überarbeiten. Die Einsparungen, Verschiebungen und Gebührenerhöhungen ergaben eine Verbesserung von CHF 265'540.00. Davon wurden CHF 190'100.00 verschoben ins Budgetjahr 2022. Dies führt unter Berücksichtigung der Erhöhung der Parkplatzgebühren von CHF 45'000.00 zu einer nachhaltigen Verbesserung des Budgets von CHF 75'440.00. Trotz vorsichtig optimistischen Prognosen im Steuerertrag unter Berücksichtigung von Einzelfaktoren weist das Budget 2021 ein Defizit von CHF 112'320.00. aus.

Die Selbstfinanzierung des Budgetjahres ist aufgrund der hohen anstehenden Investitionen sehr tief. Die geplanten Investitionen von CHF 1'867'800.00 werden zu CHF 380'245.00 aus erwirtschafteten Mitteln finanziert, d.h. es wird ein Vermögensverzehr von rund CHF 1'487'555.00 erwartet. Voraussichtlich ergibt sich keine Neuverschuldung im Budgetjahr. Der geplante Schuldenabbau von 1 Mio. Franken konnte im Rechnungsjahr 2020 realisiert werden.

Der Gemeinderat ist darauf bedacht, nur die Investitionen zu tätigen, welche absolut notwendig sind. Gleichzeitig zieht er bei der Planung die Erfüllbarkeit der Projekte im Budgetjahr mit ein.

3.3 Ergebnis gebührenfinanzierte Spezialfinanzierungen

Abwasser: Der vorgesehene Gewinn von CHF 55'710.00 der Abwasserentsorgung wird dem Eigenkapital zugeführt.

Abfall: Die Abfallentsorgung sieht ein Defizit von CHF 12'100.00 vor, welches dem Eigenkapital entnommen wird.

Feuerwehr: Der vorgesehene Verlust der Feuerwehr beläuft sich auf CHF 2'150.00, er ist durch das Eigenkapital gedeckt.

Bootsplätze: Bei den Bootsplätzen ist ein Gewinn von CHF 29'100.00 vorgesehen, welcher dem Eigenkapital zugeführt wird.

Elektrizitätsversorgung: Die Elektrizitätsversorgung wird als Bestandteil des allgemeinen Haushalts geführt. Für das verpachtete Netz (Gemeindegebiet Twann) besteht bezüglich Unterhalt und Investitionen eine Spezialfinanzierung, welche gemäss Reglement bis zu einem Bestand von max. CHF 600'000.00 geäufnet wird. Darüber hinaus werden die Ertragsüberschüsse aus dem verpachteten Netz dem steuerfinanzierten Haushalt zugeführt. Die Kosten für die Abschreibungen und den Unterhalt belaufen sich im Budgetjahr auf CHF 75'615.00 und werden der Spezialfinanzierung entnommen. Der budgetierte Pachtertrag von CHF 100'000.00 wird vollumfänglich dem allgemeinen Haushalt gutgeschrieben.

4 Erfolgsrechnung

4.1 Zusammenzug Erfolgsrechnung, Gliederung nach Sachgruppen

	Budget 2021		Budget 2020		Rechnung 2019	
	Aufwand	Ertrag	Aufwand	Ertrag	Aufwand	Ertrag
Erfolgsrechnung	7'417'095.00	7'417'095.00	7'413'775.00	7'413'775.00	7'603'612.23	7'603'612.23
3 Aufwand	7'332'285.00		7'355'815.00		7'101'642.61	
30 Personalaufwand	1'167'040.00		1'197'165.00		1'086'371.35	
31 Sach- und übriger Betriebsaufwand	1'953'965.00		1'991'160.00		1'758'260.00	
33 Abschreibungen	523'405.00		473'860.00		433'135.05	
34 Verwaltungsvermögen	38'800.00		43'540.00		53'154.55	
35 Einlagen in Fonds und Spezialfinanzierungen	222'990.00		174'740.00		145'681.00	
36 Transferaufwand	3'167'165.00		3'257'430.00		3'126'983.19	
38 Ausserordentlicher Aufwand					229'399.64	
39 Interne Verrechnungen	258'920.00		217'920.00		268'657.83	
4 Ertrag		7'219'965.00		7'198'135.00		7'576'861.98
40 Fiskalertrag		3'708'400.00		3'901'900.00		3'921'613.50
41 Regalien und Konzessionen		70'000.00		70'000.00		67'477.00
42 Entgelte		1'368'930.00		1'297'530.00		1'536'818.61
43 Verschiedene Erträge		100'000.00		98'700.00		98'601.00
44 Finanzertrag		158'360.00		167'160.00		235'530.75
45 Entnahmen Fonds und Spezialfinanzierungen		175'715.00		15'500.00		73'660.09
46 Transferertrag		1'301'525.00		1'309'380.00		1'358'608.20
48 Ausserordentlicher Ertrag		78'115.00		120'045.00		15'895.00
49 Interne Verrechnungen		258'920.00		217'920.00		268'657.83
9 Abschlusskonten	84'810.00	197'130.00	57'960.00	215'640.00	501'969.62	26'750.25
90 Abschluss Erfolgsrechnung	84'810.00	197'130.00	57'960.00	215'640.00	501'969.62	26'750.25

4.2 Zusammenzug Erfolgsrechnung, Gliederung nach Funktionen

	Budget 2021		Budget 2020		Rechnung 2019	
	Aufwand	Ertrag	Aufwand	Ertrag	Aufwand	Ertrag
ERFOLGSRECHNUNG	7'417'095.00	7'417'095.00	7'413'775.00	7'413'775.00	7'603'612.23	7'603'612.23
0 Allgemeine Verwaltung Nettoaufwand	880'360.00	146'600.00	878'970.00	146'900.00	813'876.79	141'926.35
		733'760.00		732'070.00		671'950.44
1 Öffentliche Ordnung und Sicherheit, Verteidigung Nettoaufwand	224'720.00	128'290.00	233'010.00	128'290.00	172'394.85	144'746.15
		96'430.00		104'720.00		27'648.70
2 Bildung Nettoaufwand	1'898'730.00	1'134'630.00	1'903'205.00	1'148'730.00	1'869'968.13	1'176'789.80
		764'100.00		754'475.00		693'178.33
3 Kultur, Sport und Freizeit, Kirche Nettoaufwand	367'625.00	141'935.00	369'405.00	149'435.00	351'252.30	161'342.90
		225'690.00		219'970.00		189'909.40
4 Gesundheit Nettoaufwand	6'530.00		3'360.00		2'419.50	
		6'530.00		3'360.00		2'419.50
5 Soziale Sicherheit Nettoaufwand	1'090'295.00	44'140.00	1'088'255.00	74'900.00	1'096'580.22	120'336.00
		1'046'155.00		1'013'355.00		976'244.22
6 Verkehr und Nachrichtenübermittlung Nettoaufwand	1'246'945.00	566'320.00	1'314'865.00	480'320.00	1'209'293.53	558'641.96
		680'625.00		834'545.00		650'651.57
7 Umweltschutz und Raumordnung Nettoaufwand	1'066'300.00	891'315.00	850'880.00	709'100.00	958'645.41	861'106.46
		174'985.00		141'780.00		97'538.95
8 Volkswirtschaft Nettoertrag	161'300.00	252'115.00	204'575.00	285'245.00	138'365.21	231'034.61
	90'815.00		80'670.00	92'669.40		
9 Finanzen und Steuern Nettoertrag	474'290.00	4'111'750.00	567'250.00	4'290'855.00	990'816.29	4'207'688.00
	3'637'460.00		3'723'605.00	3'216'871.71		

4.3 Erfolgsrechnung, Gliederung nach Funktionen

Die wichtigsten Zahlen der Erfolgsrechnung im Vergleich zum Budget 2020.

	Budget 2021		Budget 2020		Rechnung 2019	
	Aufwand	Ertrag	Aufwand	Ertrag	Aufwand	Ertrag
0 Allgemeine Verwaltung	880'360.00	146'600.00	878'970.00	146'900.00	813'876.79	141'926.35
Nettoaufwand		733'760.00		732'070.00		671'950.44

Allgemeine Dienste

- Die Gehaltskosten wurden mit einem Zuwachs von rund 1% berechnet. Daraus resultiert eine Kostenabnahme aufgrund von Personalwechsel von CHF 20'190.00 unter Berücksichtigung aller Personalversicherungen und den zu erwartenden Weiterbildungsauslagen.

	Budget 2021		Budget 2020		Rechnung 2019	
	Aufwand	Ertrag	Aufwand	Ertrag	Aufwand	Ertrag
1 Öffentliche Ordnung und Sicherheit, Verteidigung	224'720.00	128'290.00	233'010.00	128'290.00	172'394.85	144'746.15
Nettoaufwand		96'430.00		104'720.00		27'648.70

Im Bereich öffentliche Ordnung sind in mehreren Bereichen kleinere Abweichungen zu verzeichnen. Insgesamt resultiert netto ein Minderaufwand von CHF 8'290.00.

	Budget 2021		Budget 2020		Rechnung 2019	
	Aufwand	Ertrag	Aufwand	Ertrag	Aufwand	Ertrag
2 Bildung	1'898'730.00	1'134'630.00	1'903'205.00	1'148'730.00	1'869'968.13	1'176'789.80
Nettoaufwand		764'100.00		754'475.00		693'178.33

Kindergarten, Primarstufe, Sekundarstufe (Betrieb ohne Infrastruktur)

- Die Kosten für die obligatorische Schule sinken um 1.67% und betragen netto CHF 264'500.00 (Budget 2020 CHF 268'995.00). Die Mehrkosten sind u.a. auf Abschreibungen und höhere Schülertransportkosten und Minderkosten auf die nicht durchgeführte Ski- und Sportwoche (Corona) zurückzuführen.

- Die Gehaltskosten der Lehrpersonen werden basierend auf den Pensenmeldungen sowie der Anzahl Schülerinnen und Schüler der Schule Twann-Tüscherz durch den Kanton im Lastenausgleich erhoben. Die Verschiebung der Kosten beruht auf der Zuweisung der IBEM-Stunden auf die verschiedenen Stufen.
- Den angeschlossenen Gemeinden werden die Beiträge an die Betriebskosten, Schulinfrastrukturkosten und Gehaltskosten Lehrpersonen entsprechend der Anzahl Schülerinnen und Schüler, welche in der Gemeinde Twann-Tüscherz die Schule besuchen, in Rechnung gestellt. Wegen der sich stets ändernden Schülerzahlen sind diese Kosten grösseren Schwankungen unterworfen.

Schulliegenschaften

- Die Besoldungen wurden mit einem Zuwachs von 0.5 % berechnet. Die detaillierte Berechnung der Besoldungskosten inkl. Sozialversicherungen ergibt einen Mehraufwand von CHF 9'860.00.
- Sowohl in der Burg wie auch in der Rebhalle stehen dringende Unterhaltsarbeiten an. Viele davon wurden auf das Budgetjahr 2022 verschoben. Die Minderkosten betragen CHF 10'500.00.
- Diverse Unterhaltsarbeiten an Maschinen und Geräten im Vorjahr wurden umgesetzt. Minderaufwand von CHF 30'800.00
- Die Abschreibungen steigen aufgrund der umfangreichen Sanierungsmassnahmen um CHF 27'720.00.

	Budget 2021		Budget 2020		Rechnung 2019	
	Aufwand	Ertrag	Aufwand	Ertrag	Aufwand	Ertrag
3 Kultur, Sport und Freizeit, Kirche	367'625.00	141'935.00	369'405.00	149'435.00	351'252.30	161'342.90
Nettoaufwand		225'690.00		219'970.00		189'909.40

Übrige Kultur

- Für das Theater Romulus wurde ein einmaliger Beitrag von CHF 10'000.00 zugesichert.

Hafenanlagen

- Der zu erwartende Gewinn im Bereich Hafenanlagen reduziert sich um die neuen Abschreibungen aus der Investition Hafenanlage Tüscherz. Der Gewinn in der Spezialfinanzierung beträgt CHF 29'100.00.

Strandbad Rostele

- Im Strandbad wurde für den baulichen Unterhalt CHF 15'300.00 weniger budgetiert.

Freizeit (u.a. Grünanlagen)

- Im Bereich Freizeit (Grünanlagen) sind rund CHF 6'350.00 mehr Ausgaben, hauptsächlich Unterhaltsarbeiten, geplant.

	Budget 2021		Budget 2020		Rechnung 2019	
	Aufwand	Ertrag	Aufwand	Ertrag	Aufwand	Ertrag
4 Gesundheit	6'530.00		3'360.00		2'419.50	
Nettoaufwand		6'530.00		3'360.00		2'419.50

Gesundheit

- Es sind nur geringe Kostenveränderungen festzustellen.

	Budget 2021		Budget 2020		Rechnung 2019	
	Aufwand	Ertrag	Aufwand	Ertrag	Aufwand	Ertrag
5 Soziale Sicherheit	1'090'295.00	44'140.00	1'088'255.00	74'900.00	1'096'580.22	120'336.00
Nettoaufwand		1'046'155.00		1'013'355.00		976'244.22

Kinderkrippen und Kinderhorte

- Bei der KiTa wird das neue System der Betreuungsgutscheine angewendet. Die Nettokosten für die Kinderbetreuung sind mit CHF 10'880.00 veranschlagt. Die Berechnung der Bruttokosten beruht auf den ersten Aufwendungen mit dem Kibon-System im aktuellen Jahr. Via Lastenausgleich werden die Bruttokosten durch den Kanton mit 80% subventioniert.

Regionaler Sozialdienst

- Der Beitrag an den Sozialdienst Nidau für die nicht lastenausgleichsberechtigten Kosten ist in der gleichen Höhe wie im Vorjahr budgetiert.

Lastenausgleich Sozialhilfe

- Die zu leistende Entschädigung an den Kanton für die Sozialhilfe beträgt CHF 658'710.00 (Budget 2020 CHF 614'250.00). Die Kosten werden pro EinwohnerIn ermittelt und betragen aktuell CHF 563.00/EinwohnerIn (Budget 2020 CHF 525.00/EinwohnerIn).

	Budget 2021		Budget 2020		Rechnung 2019	
	Aufwand	Ertrag	Aufwand	Ertrag	Aufwand	Ertrag
6 Verkehr und Nachrichtenübermittlung	1'246'945.00	566'320.00	1'314'865.00	480'320.00	1'209'293.53	558'641.96
Nettoaufwand		680'625.00		834'545.00		650'651.57

Gemeindestrassen

- Die Gehaltskosten des Werkhofes wurden mit einem Zuwachs von 0.5 % berechnet. Aufgrund der Verjüngung des Personals wird mit Minderkosten von rund CHF 68'000.00 gerechnet.
- Die Anschaffungen verzeichnen einen Minderaufwand von CHF 1'700.00.
- Diverse Strassenunterhaltsarbeiten werden auf das Budgetjahr 2022 verschoben. Minderaufwand CHF 35'000.00.
- Im Unterhalt öffentliche Beleuchtung wird die Sanierung der Beleuchtung Unterführungen (CHF 40'000.00) auf das Budgetjahr 2022 verschoben.

Parkplätze

- Die Parkplatzgebühren werden von CHF 1.50 auf CHF 2.00 erhöht. Mehrertrag CHF 45'000.00.
- Der zu erwartende Gewinn aus der Parkplatzbewirtschaftung wird mit CHF 154'620.00 budgetiert.

	Budget 2021		Budget 2020		Rechnung 2019	
	Aufwand	Ertrag	Aufwand	Ertrag	Aufwand	Ertrag
7 Umweltschutz und Raumordnung	1'066'300.00	891'315.00	850'880.00	709'100.00	958'645.41	861'106.46
Nettoaufwand		174'985.00		141'780.00		97'538.95

Spezialfinanzierungen Abwasserentsorgung

- Aufgrund der hohen zu erwartenden Investitionen (Anschluss Le Landeron) wird der Einlagewert in den Werterhalt auf 80% erhöht. Der Mehraufwand beträgt CHF 48'250.00.
- Die Zustandserfassung der privaten Abwasserleitungen darf nicht aktiviert werden. Dies führt zu höheren Unterhaltskosten welche dem Werterhalt entnommen werden können.
- In der Spezialfinanzierung Abwasserentsorgung wird ein Gewinn von CHF 55'710.00 erwartet.

Spezialfinanzierungen Abfallentsorgung

- Die Plastiksammlung wird abgeschafft.
- Die Grundgebühren werden um CHF 5.00 erhöht.
- In der Spezialfinanzierung Abfallentsorgung wird ein Defizit von CHF 12'100.00 erwartet. Das Defizit ist auf die Verrechnung der Aufwendungen Werkhof zurückzuführen.

	Budget 2021		Budget 2020		Rechnung 2019	
	Aufwand	Ertrag	Aufwand	Ertrag	Aufwand	Ertrag
8 Volkswirtschaft	161'300.00	252'115.00	204'575.00	285'245.00	138'365.21	231'034.61
Nettoertrag	90'815.00		80'670.00		92'669.40	

Elektrizität allgemein

- Im baulichen Unterhalt fällt der Ersatz der Stromzähler weg. Diese wurden der BKW verkauft. Der Minderaufwand beträgt CHF 39'500.00.
- Der Pachtertrag wird aufgrund des Alters und des Wertes der Wiederbeschaffung berechnet. Dieser wurde mit CHF 100'000.00 budgetiert.

	Budget 2021		Budget 2020		Rechnung 2019	
	Aufwand	Ertrag	Aufwand	Ertrag	Aufwand	Ertrag
9 Finanzen und Steuern	474'290.00	4'111'750.00	567'250.00	4'290'855.00	990'816.29	4'207'688.00
Nettoertrag	3'637'460.00		3'723'605.00		3'216'871.71	

Steuern

Die Berechnungen basieren auf den unter 2.1.2. erwähnten Prognoseannahmen und Zuwachsraten.

- Die Steuern weisen einen Nettoertrag von CHF 3'677'900.00 auf (Budget 2020 CHF 3'879'400.00).

Finanz- und Lastenausgleich

- Leistungen an den Finanzausgleich (Disparitätenabbau) ergeben einen Minderaufwand von CHF 93'880.00, da die durchschnittliche Steuerkraft in Twann-Tüscherz in den letzten 3 Jahren massiv gesunken ist.

5 Investitionsrechnung

5.1 Zusammenzug Investitionsrechnung, Gliederung nach Funktionen

	Budget 2021		Budget 2020		Rechnung 2019	
	Ausgaben	Einnahmen	Ausgaben	Einnahmen	Ausgaben	Einnahmen
INVESTITIONSRECHNUNG	1'829'800.00	1'829'800.00	870'000.00	870'000.00	1'115'369.40	1'115'369.40
0 Allgemeine Verwaltung Nettoausgaben					333'291.00	333'291.00
2 Bildung Nettoausgaben	943'000.00	943'000.00	361'000.00	361'000.00		
3 Kultur, Sport und Freizeit, Kirche Nettoausgaben			95'000.00	95'000.00	111'772.15	111'772.15
4 Gesundheit Nettoausgaben	30'000.00	30'000.00				
6 Verkehr und Nachrichtenübermittlung Nettoausgaben	574'500.00	574'500.00	174'000.00	174'000.00	95'610.25	79'383.60 16'226.65
7 Umweltschutz und Raumordnung Nettoausgaben Nettoeinnahmen	233'300.00	31'000.00 202'300.00	130'000.00	130'000.00	143'723.32 100'746.46	244'469.78
8 Volkswirtschaft Nettoausgaben	118'000.00	118'000.00	110'000.00	110'000.00	108'649.71	108'649.71
9 Finanzen und Steuern Nettoeinnahmen	31'000.00 1'867'800.00	1'898'800.00	870'000.00	870'000.00	322'322.97 469'193.05	791'516.02

Details der Nettoinvestitionen

Allgemeiner Haushalt	CHF	1'721'500.00
SF Hafenanlagen	CHF	0.00
SF Abwasserentsorgung	CHF	146'300.00
Total Nettoinvestitionen	CHF	1'867'800.00

6 Eigenkapitalnachweis

6.1 Auswertungen

Eigenkapitalnachweis	Bestand 01.01.2020	Veränderung 2020	Veränderung 2021	Bestand 31.12.2021
Spezialfinanzierungen				
SF Feuerwehr Eigenkapital	65'706	-11'150	-2'150	52'406
SF Hafenanlagen Eigenkapital	283'440	23'000	29'100	335'540
SF Abwasserentsorgung Eigenkapital	763'845	34'960	55'710	854'515
SF Abfallentsorgung Eigenkapital	105'007	-16'100	-12'100	76'807
Vorfinanzierungen im Eigenkapital				
SF Abwasserentsorgung Werterhalt	301'972	161'240	49'275	512'487
SF Elektrizitätsversorgung Eigenkapital	1'029'478	-110'045	-75'615	843'818
SF Kulturfonds Eigenkapital	78'815	-10'000	-2'500	76'315
Weiteres Eigenkapital				
Neubewertungsreserve FV Liegenschaften, Grundstücke	15'860			15'860
Finanzpolitische Reserven	852'952	-	-	852'952
Eigenkapital alt / Bilanzverlust	3'938'320	-188'390	-182'880	3'567'050
Altes und neues Eigenkapital	7'435'394	-106'485	-141'160	7'187'749

6.2 Kommentare zu den Auswertungen

Das Eigenkapital wird kontenplanmässig detailliert dargestellt. Die Einlage in das Eigenkapital Vorfinanzierungen (Werterhalt) bei den Spezialfinanzierungen Abwasser verzeichnet eine Zunahme. Mit dem neu geltenden Recht dürfen Entnahmen nur für die Abschreibungen auf dem neu gebildeten Verwaltungsvermögen und dem altrechtlichen Verwaltungsvermögen per 01.01.2016 erfolgen. Dies führt dazu, dass nebst dem Eigenkapital Vorfinanzierungen ebenfalls das Verwaltungsvermögen der Spezialfinanzierungen stetig zunehmen wird.

Insgesamt nimmt das Eigenkapital im Rechnungsjahr 2020 voraussichtlich CHF 106'485.00 und im Budgetjahr 2021 CHF 141'160.00 ab.

7 Antrag des Gemeinderates

- a) Genehmigung Steueranlage 1.65 für die Gemeindesteuern
- b) Genehmigung Steueranlage 1.5 ‰ für die Liegenschaftssteuern
- c) Genehmigung Budget 2021, bestehend aus

		Aufwand		Ertrag
Gesamthaushalt	CHF	7'332'285.00	CHF	7'219'965.00
Defizit/Überschuss			CHF	112'320.00
Allgemeiner Haushalt	CHF	6'361'980.00	CHF	6'179'100.00
Defizit/Überschuss			CHF	182'880.00
Feuerwehr	CHF	72'300.00	CHF	70'150.00
Defizit/Überschuss			CHF	2'150.00
Hafenanlagen	CHF	73'100.00	CHF	102'200.00
Defizit/Überschuss	CHF	29'100.00		
Abwasserentsorgung	CHF	673'005.00	CHF	728'715.00
Defizit/Überschuss	CHF	55'710.00		
Abfallentsorgung	CHF	151'900.00	CHF	139'800.00
Defizit/Überschuss			CHF	12'100.00

Mit Urnenabstimmung vom 07. März 2021 wird beantragt, das vorliegende Budget 2021 zu genehmigen.

Gemeinderat Twann-Tüscherz

Finanzverwaltung

Margrit Bohnenblust
Präsidentin

Bernhard Demmler
Gemeindeverwalter

Alexandra Zürcher
Finanzverwalterin

Twann-Tüscherz, 01. Februar 2021

8 Genehmigung Budget

Mittels Urnenabstimmung genehmigt die Einwohnergemeinde Twann-Tüscherz das Budget 2021 am 07. März 2021 gemäss dem Antrag des Gemeinderates mit einem **Defizit Gesamthaushalt von Total CHF 112'320.00, davon ein Defizit Allgemeiner Haushalt CHF 182'880.00.**

Twann-Tüscherz, 07. März 2021

Einwohnergemeinde Twann-Tüscherz

Margrit Bohnenblust
Präsidentin

Bernhard Demmler
Gemeindevorstand

9 Anhänge

9.1 Übersicht Gesamthaushalt.....	Seite 1
9.2 Übersicht Allgemeiner Haushalt.....	Seite 3
9.3 Übersicht Hafenanlagen.....	Seite 4
9.4 Übersicht Abwasserentsorgung.....	Seite 5
9.5 Übersicht Abfallentsorgung.....	Seite 6
9.6 Übersicht Feuerwehr.....	Seite 7
9.7 Zusammenzug Erfolgsrechnung, nach Funktionen.....	Seite 8
9.8 Zusammenzug Erfolgsrechnung nach Sachgruppen.....	Seite 9
9.9 Zusammenzug Investitionsrechnung nach Funktionen.....	Seite 10
9.10 Zusammenzug Investitionsrechnung, nach Sachgruppen.....	Seite 11
9.11 Erfolgsrechnung, nach Funktionen.....	Seite 12
9.12 Erfolgsrechnung, nach Sachgruppen.....	Seite 36
9.13 Investitionsrechnung, nach Funktionen.....	Seite 49
9.14 Investitionsrechnung, nach Sachgruppen.....	Seite 54

Gesamter Haushalt

	Budget 2021	Budget 2020	Rechnung 2019
Erfolgsrechnung			
Betrieblicher Aufwand	7'034'565.00	7'094'355.00	6'550'430.59
Betrieblicher Ertrag	6'724'570.00	6'693'010.00	7'056'778.40
Ergebnis aus betrieblicher Tätigkeit	-309'995.00	-401'345.00	506'347.81
Finanzaufwand	38'800.00	43'540.00	53'154.55
Finanzertrag	158'360.00	167'160.00	235'530.75
Ergebnis aus Finanzierung	119'560.00	123'620.00	182'376.20
Operatives Ergebnis	-190'435.00	-277'725.00	688'724.01
Ausserordentlicher Aufwand	0.00	0.00	229'399.64
Ausserordentlicher Ertrag	78'115.00	120'045.00	15'895.00
Ausserordentliches Ergebnis	78'115.00	120'045.00	-213'504.64
Gesamtergebnis Erfolgsrechnung	-112'320.00	-157'680.00	475'219.37
Investitionsrechnung			
Investitionsausgaben	1'898'800.00	870'000.00	793'046.43
Investitionseinnahmen	31'000.00	0.00	323'853.38
Ergebnis Investitionsrechnung	-1'867'800.00	-870'000.00	-469'193.05

Gesamter Haushalt

	Budget 2021	Budget 2020	Rechnung 2019
Finanzierungsergebnis			
Selbstfinanzierung			
Gesamtergebnis Erfolgsrechnung	-112'320.00	-157'680.00	475'219.37
Abschreibungen Verwaltungsvermögen	523'405.00	473'860.00	433'135.05
Einlagen Fonds u. Spezialfinanzierungen	222'990.00	174'740.00	145'681.00
Entnahmen Fonds u. Spezialfinanzierungen	-175'715.00	-15'500.00	-73'660.09
Wertberichtigungen Darlehen VV	0.00	0.00	0.00
Wertberichtigungen Beteiligungen VV	0.00	0.00	0.00
Abschreibungen Investitionsbeiträge	0.00	0.00	0.00
Zusätzliche Abschreibungen	0.00	0.00	0.00
Einlagen in das Eigenkapital	0.00	0.00	229'399.64
Entnahmen aus dem Eigenkapital	-78'115.00	-120'045.00	-15'895.00
Selbstfinanzierung	380'245.00	355'375.00	1'193'879.97
Nettoinvestitionen			
Ergebnis Investitionsrechnung	-1'867'800.00	-870'000.00	-469'193.05
Finanzierungsergebnis	-1'487'555.00	-514'625.00	724'686.92
(+ = Finanzierungsüberschuss / - = Finanzierungsfehlbetrag)			

Allgemeiner Haushalt

	Budget 2021	Budget 2020	Rechnung 2019
Erfolgsrechnung			
Betrieblicher Aufwand	6'065'960.00	6'278'115.00	5'830'411.54
Betrieblicher Ertrag	5'684'255.00	5'844'910.00	6'051'306.39
Ergebnis aus betrieblicher Tätigkeit	-381'705.00	-433'205.00	220'894.85
Finanzaufwand	37'100.00	41'840.00	52'564.55
Finanzertrag	157'810.00	166'610.00	235'010.75
Ergebnis aus Finanzierung	120'710.00	124'770.00	182'446.20
Operatives Ergebnis	-260'995.00	-308'435.00	403'341.05
Ausserordentlicher Aufwand	0.00	0.00	229'399.64
Ausserordentlicher Ertrag	78'115.00	120'045.00	15'895.00
Ausserordentliches Ergebnis	78'115.00	120'045.00	-213'504.64
Gesamtergebnis Erfolgsrechnung	-182'880.00	-188'390.00	189'836.41

Hafenanlagen

	Budget 2021	Budget 2020	Rechnung 2019
Erfolgsrechnung			
Betrieblicher Aufwand	73'100.00	79'200.00	64'376.20
Betrieblicher Ertrag	102'000.00	102'000.00	104'638.10
Ergebnis aus betrieblicher Tätigkeit	28'900.00	22'800.00	40'261.90
Finanzaufwand	0.00	0.00	0.00
Finanzertrag	200.00	200.00	160.00
Ergebnis aus Finanzierung	200.00	200.00	160.00
Operatives Ergebnis	29'100.00	23'000.00	40'421.90
Ausserordentlicher Aufwand	0.00	0.00	0.00
Ausserordentlicher Ertrag	0.00	0.00	0.00
Ausserordentliches Ergebnis	0.00	0.00	0.00
Gesamtergebnis Erfolgsrechnung	29'100.00	23'000.00	40'421.90

Abwasserentsorgung

	Budget 2021	Budget 2020	Rechnung 2019
Erfolgsrechnung			
Betrieblicher Aufwand	671'305.00	506'840.00	422'012.76
Betrieblicher Ertrag	728'715.00	543'500.00	694'314.07
Ergebnis aus betrieblicher Tätigkeit	57'410.00	36'660.00	272'301.31
Finanzaufwand	1'700.00	1'700.00	590.00
Finanzertrag	0.00	0.00	0.00
Ergebnis aus Finanzierung	-1'700.00	-1'700.00	-590.00
Operatives Ergebnis	55'710.00	34'960.00	271'711.31
Ausserordentlicher Aufwand	0.00	0.00	0.00
Ausserordentlicher Ertrag	0.00	0.00	0.00
Ausserordentliches Ergebnis	0.00	0.00	0.00
Gesamtergebnis Erfolgsrechnung	55'710.00	34'960.00	271'711.31

Abfall

	Budget 2021	Budget 2020	Rechnung 2019
Erfolgsrechnung			
Betrieblicher Aufwand	151'900.00	157'900.00	159'252.39
Betrieblicher Ertrag	139'600.00	141'600.00	135'438.24
Ergebnis aus betrieblicher Tätigkeit	-12'300.00	-16'300.00	-23'814.15
Finanzaufwand	0.00	0.00	0.00
Finanzertrag	200.00	200.00	220.00
Ergebnis aus Finanzierung	200.00	200.00	220.00
Operatives Ergebnis	-12'100.00	-16'100.00	-23'594.15
Ausserordentlicher Aufwand	0.00	0.00	0.00
Ausserordentlicher Ertrag	0.00	0.00	0.00
Ausserordentliches Ergebnis	0.00	0.00	0.00
Gesamtergebnis Erfolgsrechnung	-12'100.00	-16'100.00	-23'594.15

Feuerwehr

	Budget 2021	Budget 2020	Rechnung 2019
Erfolgsrechnung			
Betrieblicher Aufwand	72'300.00	72'300.00	74'377.70
Betrieblicher Ertrag	70'000.00	61'000.00	71'081.60
Ergebnis aus betrieblicher Tätigkeit	-2'300.00	-11'300.00	-3'296.10
Finanzaufwand	0.00	0.00	0.00
Finanzertrag	150.00	150.00	140.00
Ergebnis aus Finanzierung	150.00	150.00	140.00
Operatives Ergebnis	-2'150.00	-11'150.00	-3'156.10
Ausserordentlicher Aufwand	0.00	0.00	0.00
Ausserordentlicher Ertrag	0.00	0.00	0.00
Ausserordentliches Ergebnis	0.00	0.00	0.00
Gesamtergebnis Erfolgsrechnung	-2'150.00	-11'150.00	-3'156.10

Erfolgsrechnung

		Budget 2021		Budget 2020		Rechnung 2019	
		Aufwand	Ertrag	Aufwand	Ertrag	Aufwand	Ertrag
	ERFOLGSRECHNUNG	7'417'095.00	7'417'095.00	7'413'775.00	7'413'775.00	7'603'612.23	7'603'612.23
0	Allgemeine Verwaltung Nettoaufwand	880'360.00	146'600.00 733'760.00	878'970.00	146'900.00 732'070.00	813'876.79	141'926.35 671'950.44
1	Öffentliche Ordnung und Sicherheit, Verteidigung Nettoaufwand	224'720.00	128'290.00 96'430.00	233'010.00	128'290.00 104'720.00	172'394.85	144'746.15 27'648.70
2	Bildung Nettoaufwand	1'898'730.00	1'134'630.00 764'100.00	1'903'205.00	1'148'730.00 754'475.00	1'869'968.13	1'176'789.80 693'178.33
3	Kultur, Sport und Freizeit, Kirche Nettoaufwand	367'625.00	141'935.00 225'690.00	369'405.00	149'435.00 219'970.00	351'252.30	161'342.90 189'909.40
4	Gesundheit Nettoaufwand	6'530.00	6'530.00	3'360.00	3'360.00	2'419.50	2'419.50
5	Soziale Sicherheit Nettoaufwand	1'090'295.00	44'140.00 1'046'155.00	1'088'255.00	74'900.00 1'013'355.00	1'096'580.22	120'336.00 976'244.22
6	Verkehr und Nachrichtenübermittlung Nettoaufwand	1'246'945.00	566'320.00 680'625.00	1'314'865.00	480'320.00 834'545.00	1'209'293.53	558'641.96 650'651.57
7	Umweltschutz und Raumordnung Nettoaufwand	1'066'300.00	891'315.00 174'985.00	850'880.00	709'100.00 141'780.00	958'645.41	861'106.46 97'538.95
8	Volkswirtschaft Nettoertrag	161'300.00 90'815.00	252'115.00	204'575.00 80'670.00	285'245.00	138'365.21 92'669.40	231'034.61
9	Finanzen und Steuern Nettoertrag	474'290.00 3'637'460.00	4'111'750.00	567'250.00 3'723'605.00	4'290'855.00	990'816.29 3'216'871.71	4'207'688.00

Erfolgsrechnung

		Budget 2021		Budget 2020		Rechnung 2019	
		Aufwand	Ertrag	Aufwand	Ertrag	Aufwand	Ertrag
	Erfolgsrechnung	7'417'095.00	7'417'095.00	7'413'775.00	7'413'775.00	7'603'612.23	7'603'612.23
3	Aufwand	7'332'285.00		7'355'815.00		7'101'642.61	
30	Personalaufwand	1'167'040.00		1'197'165.00		1'086'371.35	
31	Sach- und übriger Betriebsaufwand	1'953'965.00		1'991'160.00		1'758'260.00	
33	Abschreibungen Verwaltungsvermögen	523'405.00		473'860.00		433'135.05	
34	Finanzaufwand	38'800.00		43'540.00		53'154.55	
35	Einlagen in Fonds und Spezialfinanzierungen	222'990.00		174'740.00		145'681.00	
36	Transferaufwand	3'167'165.00		3'257'430.00		3'126'983.19	
38	Ausserordentlicher Aufwand					229'399.64	
39	Interne Verrechnungen	258'920.00		217'920.00		268'657.83	
4	Ertrag		7'219'965.00		7'198'135.00		7'576'861.98
40	Fiskalertrag		3'708'400.00		3'901'900.00		3'921'613.50
41	Regalien und Konzessionen		70'000.00		70'000.00		67'477.00
42	Entgelte		1'368'930.00		1'297'530.00		1'536'818.61
43	Verschiedene Erträge		100'000.00		98'700.00		98'601.00
44	Finanzertrag		158'360.00		167'160.00		235'530.75
45	Entnahmen Fonds u. Spezialfinanzierungen		175'715.00		15'500.00		73'660.09
46	Transferertrag		1'301'525.00		1'309'380.00		1'358'608.20
48	Ausserordentlicher Ertrag		78'115.00		120'045.00		15'895.00
49	Interne Verrechnungen		258'920.00		217'920.00		268'657.83
9	Abschlusskonten	84'810.00	197'130.00	57'960.00	215'640.00	501'969.62	26'750.25
90	Abschluss Erfolgsrechnung	84'810.00	197'130.00	57'960.00	215'640.00	501'969.62	26'750.25

Investitionsrechnung

	Ausgaben	Budget 2021 Einnahmen	Ausgaben	Budget 2020 Einnahmen	Ausgaben	Rechnung 2019 Einnahmen
INVESTITIONSRECHNUNG	1'929'800.00	1'929'800.00	870'000.00	870'000.00	1'115'369.40	1'115'369.40
0 Allgemeine Verwaltung Nettoausgaben					333'291.00	333'291.00
2 Bildung Nettoausgaben	943'000.00	943'000.00	361'000.00	361'000.00		
3 Kultur, Sport und Freizeit, Kirche Nettoausgaben			95'000.00	95'000.00	111'772.15	111'772.15
4 Gesundheit Nettoausgaben	30'000.00	30'000.00				
6 Verkehr und Nachrichtenübermittlung Nettoausgaben	574'500.00	574'500.00	174'000.00	174'000.00	95'610.25	79'383.60 16'226.65
7 Umweltschutz und Raumordnung Nettoausgaben Nettoeinnahmen	233'300.00	31'000.00 202'300.00	130'000.00	130'000.00	143'723.32 100'746.46	244'469.78
8 Volkswirtschaft Nettoausgaben	118'000.00	118'000.00	110'000.00	110'000.00	108'649.71	108'649.71
9 Finanzen und Steuern Nettoeinnahmen	31'000.00 1'867'800.00	1'898'800.00	870'000.00	870'000.00	322'322.97 469'193.05	791'516.02

Investitionsrechnung

	Aufwand	Budget 2021 Einnahmen	Ausgaben	Budget 2020 Einnahmen	Ausgaben	Rechnung 2019 Einnahmen
Investitionsrechnung	1'929'800.00	1'929'800.00	870'000.00	870'000.00	1'115'369.40	1'115'369.40
Investitionsausgaben	1'929'800.00		870'000.00		1'115'369.40	
50 Sachanlagen	1'730'500.00		720'000.00		698'782.03	
52 Immaterielle Anlagen	22'000.00		150'000.00		94'264.40	
56 Eigene Investitionsbeiträge	146'300.00					
59 Übertrag an Bilanz	31'000.00				322'322.97	
Investitionseinnahmen		1'929'800.00		870'000.00		1'115'369.40
63 Investitionsbeiträge f.eigene Rechnung		31'000.00				323'853.38
69 Übertarg an Bilanz		1'898'800.00		870'000.00		791'516.02
Nettoinvestitionen	1'867'800.00		870'000.00		469'193.05	

Erfolgsrechnung

		Budget 2021		Budget 2020		Rechnung 2019	
		Aufwand	Ertrag	Aufwand	Ertrag	Aufwand	Ertrag
ERFOLGSRECHNUNG		7'417'095.00	7'417'095.00	7'413'775.00	7'413'775.00	7'603'612.23	7'603'612.23
0	Allgemeine Verwaltung	880'360.00	146'600.00	878'970.00	146'900.00	813'876.79	141'926.35
	Nettoaufwand		733'760.00		732'070.00		671'950.44
01	Legislative und Exekutive	170'000.00		173'900.00		124'209.89	
	Nettoaufwand		170'000.00		173'900.00		124'209.89
011	Legislative	35'600.00		33'600.00		24'651.74	
	Nettoaufwand		35'600.00		33'600.00		24'651.74
0110	Legislative	35'600.00		33'600.00		24'651.74	
3000.01	Löhne, Tag- und Sitzungsgelder an Behörden und Kommissionen	4'000.00		3'000.00		3'787.50	
3102.01	Drucksachen, Publikationen	15'700.00		14'700.00		10'180.90	
3130.01	Telefon, Porti, Post- und Bankspesen	3'000.00		3'000.00		2'103.69	
3132.01	Honorare für externe Berater, Fachexperten	10'000.00		10'000.00		6'825.95	
3170.01	Reisekosten und Spesen	2'900.00		2'900.00		1'753.70	
012	Exekutive	134'400.00		140'300.00		99'558.15	
	Nettoaufwand		134'400.00		140'300.00		99'558.15
0120	Exekutive	134'400.00		140'300.00		99'558.15	
3000.01	Löhne, Tag- und Sitzungsgelder an Behörden und Kommissionen	101'400.00		101'400.00		72'263.60	
3050.01	AG-Beiträge AHV, IV, EO, ALV	3'120.00		2'300.00		1'521.70	
3053.01	AG-Beiträge Unfallversicherung	700.00		750.00		355.40	
3054.01	AG-Beiträge Familienausgleichskasse	1'080.00		750.00		387.20	
3090.01	Aus- und Weiterbildung	1'000.00		1'000.00		475.00	
3102.01	Drucksachen, Publikationen	7'600.00		7'600.00		5'657.15	
3170.01	Reisekosten und Spesen	15'500.00		15'500.00		15'120.20	
3199.01	Ratskredit	4'000.00		11'000.00		3'777.90	
02	Allgemeine Dienste	710'360.00	146'600.00	705'070.00	146'900.00	689'666.90	141'926.35
	Nettoaufwand		563'760.00		558'170.00		547'740.55
022	Allgemeine Dienste	619'330.00	51'600.00	610'040.00	51'600.00	593'396.30	55'921.45
	Nettoaufwand		567'730.00		558'440.00		537'474.85

Erfolgsrechnung

		Budget 2021		Budget 2020		Rechnung 2019	
		Aufwand	Ertrag	Aufwand	Ertrag	Aufwand	Ertrag
0220	Allgemeine Dienste, übrige	619'330.00	51'600.00	610'040.00	51'600.00	593'396.30	55'921.45
3010.01	Löhne des Verwaltungs- und Betriebspersonals	293'490.00		281'110.00		276'324.75	
3010.09	Lohnausfallentschädigungen, UVG, KTG, EO, Mutterschaftsentschädigung	-500.00		-500.00		-752.70	
3040.01	Betreuungszulagen	2'700.00		2'700.00		4'710.00	
3050.01	AG-Beiträge AHV, IV, EO, ALV	18'500.00		17'700.00		17'598.20	
3052.01	AG-Beiträge Pensionskasse	25'910.00		24'350.00		20'679.95	
3053.01	AG-Beiträge Unfallversicherung	5'070.00		4'850.00		2'608.25	
3054.01	AG-Beiträge Familienausgleichskasse	5'290.00		5'060.00		4'489.45	
3055.01	AG-Beiträge Krankentaggeldversicherung	2'460.00		2'360.00		2'522.25	
3090.01	Aus- und Weiterbildung	15'000.00		10'100.00		5'320.00	
3100.01	Büromaterial	14'900.00		14'900.00		11'974.40	
3101.01	Betriebs- und Verbrauchsmaterial	500.00		500.00		257.10	
3102.01	Drucksachen, Publikationen	3'500.00		3'500.00		2'300.55	
3110.01	Büromöbel und Geräte	2'000.00		2'000.00		3'014.80	
3113.01	Hardware	3'500.00		5'000.00		40'145.10	
3130.01	Telefon, Porti, Post- und Bankspesen	23'500.00		30'500.00		21'174.80	
3130.02	Mitglieder-, Verbandsbeiträge und sonstige Beiträge	2'350.00		2'350.00		2'293.00	
3130.03	Dienstleistungen Dritter	2'500.00		3'000.00		2'111.55	
3132.01	Honorare für externe Berater, Fachexperten	99'500.00		99'500.00		84'516.65	
3134.01	Sachversicherungen	17'940.00		17'940.00		16'362.90	
3153.01	Unterhalt Informatik (Hardware)	1'700.00		1'700.00		586.30	
3158.01	Unterhalt immaterielle Anlagen (Software)	42'680.00		45'080.00		35'650.10	
3170.01	Reisekosten und Spesen	1'500.00		1'000.00		1'173.00	
3300.90	Planmässige Abschreibungen übrige Sachanlagen	7'040.00		7'040.00		7'041.00	
3320.90	Planmässige Abschreibungen übrige imaterielle Anlagen	1'800.00		1'800.00		1'800.00	
3611.01	Entschädigungen an Kanton	26'500.00		26'500.00		29'494.90	
4210.01	Gebühren für Amtshandlungen		500.00		500.00		1'322.85
4240.01	Benützungsgebühren und Dienstleistungen						35.05
4260.01	Rückerstattungen und Kostenbeteiligungen Dritter		6'000.00		6'000.00		9'533.55
4611.01	Entschädigungen vom Kanton		1'300.00		1'300.00		1'230.00
4612.01	Entschädigungen von Gemeinden		21'300.00		21'300.00		21'300.00
4910.01	Interne Verrechnungen von Dienstleistungen		22'500.00		22'500.00		22'500.00
029	Verwaltungsliegenschaften	91'030.00	95'000.00	95'030.00	95'300.00	96'270.60	86'004.90
	Nettoaufwand						10'265.70
	Nettoertrag	3'970.00		270.00			
0290	Verwaltungsliegenschaften	70'810.00	68'400.00	74'610.00	68'400.00	77'613.55	55'775.10
3010.01	Löhne des Verwaltungs- und Betriebspersonals	5'720.00		5'720.00		4'481.95	

Erfolgsrechnung

		Budget 2021		Budget 2020		Rechnung 2019	
		Aufwand	Ertrag	Aufwand	Ertrag	Aufwand	Ertrag
3050.01	AG-Beiträge AHV, IV, EO, ALV	360.00		360.00		281.05	
3053.01	AG-Beiträge Unfallversicherung	100.00		100.00		13.05	
3054.01	AG-Beiträge Familienausgleichskasse	100.00		105.00		71.45	
3055.01	AG-Beiträge Krankentaggeldversicherung	50.00		50.00		40.40	
3120.01	Wasser, Energie, Heizmaterial und Entsorgung	17'500.00		19'500.00		16'947.95	
3130.03	Dienstleistungen Dritter	450.00		450.00			
3134.01	Sachversicherungen	1'620.00		1'620.00		631.75	
3144.01	Baulicher Unterhalt	6'810.00		5'810.00		17'929.70	
3151.01	Unterhalt Maschinen, Geräte, Fahrzeuge, Werkzeug	3'000.00		3'000.00		2'113.25	
3300.40	Planmässige Abschreibungen Hochbauten VV	10'690.00		13'485.00		10'690.00	
3300.90	Planmässige Abschreibungen übrige Sachanlagen	23'410.00		23'410.00		23'413.00	
3910.01	Interne Verrechnungen von Dienstleistungen	1'000.00		1'000.00		1'000.00	
4260.01	Rückerstattungen und Kostenbeteiligungen Dritter						5.00
4470.01	Pacht- und Mietzinse VV		58'800.00		58'800.00		47'720.15
4479.01	Übrige Erträge, Nebenkosten VV		9'600.00		9'600.00		8'049.95
0299	Übrige Verwaltungsliegenschaften	20'220.00	26'600.00	20'420.00	26'900.00	18'657.05	30'229.80
3120.01	Wasser, Energie, Heizmaterial und Entsorgung	13'000.00		13'000.00		13'340.80	
3130.03	Dienstleistungen Dritter					1'300.00	
3134.01	Sachversicherungen	1'500.00		1'500.00		636.65	
3144.01	Baulicher Unterhalt	2'500.00		2'700.00		161.60	
3300.90	Planmässige Abschreibungen übrige Sachanlagen	3'220.00		3'220.00		3'218.00	
4470.01	Pacht- und Mietzinse VV		19'400.00		19'700.00		19'890.00
4479.01	Übrige Erträge, Nebenkosten VV		7'200.00		7'200.00		10'339.80
1	Öffentliche Ordnung und Sicherheit, Verteidigung	224'720.00	128'290.00	233'010.00	128'290.00	172'394.85	144'746.15
	Nettoaufwand		96'430.00		104'720.00		27'648.70
11	Öffentliche Sicherheit	2'670.00	3'430.00	2'970.00	3'430.00		1'275.00
	Nettoertrag	760.00		460.00		1'275.00	
111	Polizei	2'670.00	3'430.00	2'970.00	3'430.00		1'275.00
	Nettoertrag	760.00		460.00		1'275.00	
1110	Polizei	2'670.00	3'430.00	2'970.00	3'430.00		1'275.00
3000.01	Löhne, Tag- und Sitzungsgelder an Behörden und Kommissionen			300.00			
3130.03	Dienstleistungen Dritter	1'500.00		1'500.00			
3631.01	Gemeindeanteil Lastenausgleich	1'170.00		1'170.00			
4210.01	Gebühren für Amtshandlungen		3'430.00		3'430.00		1'275.00

Erfolgsrechnung

		Budget 2021		Budget 2020		Rechnung 2019	
		Aufwand	Ertrag	Aufwand	Ertrag	Aufwand	Ertrag
014	Allgemeines Rechtswesen	134'500.00	48'000.00	139'500.00	48'000.00	80'542.15	65'733.45
	Nettoaufwand		86'500.00		91'500.00		14'808.70
0140	Allgemeines Rechtswesen	134'500.00	48'000.00	139'500.00	48'000.00	80'542.15	65'733.45
	Nettoaufwand		86'500.00		91'500.00		14'808.70
1400	Allgemeines Rechtswesen	134'500.00	48'000.00	139'500.00	48'000.00	80'542.15	65'733.45
3102.01	Drucksachen, Publikationen	1'500.00		1'500.00			
3130.03	Dienstleistungen Dritter	5'000.00		10'000.00		3'832.45	
3130.04	Gebühren Einwohnerkontrolle	10'000.00		10'000.00		6'345.70	
3130.05	Baubewilligungsgebühren	40'000.00		40'000.00		16'159.75	
3130.06	Übriger Gebührenaufwand	1'000.00		1'000.00		80.00	
3132.01	Honorare für externe Berater, Fachexperten	10'000.00		10'000.00		10'540.20	
3181.01	Tatsächliche Forderungsverluste					693.40	
3611.01	Entschädigungen an Kanton	27'000.00		27'000.00		17'415.90	
3612.01	Entschädigungen an Gemeinden und Gemeindeverbände	40'000.00		40'000.00		25'474.75	
4210.04	Gebühreneinnahmen Einwohnerkontrolle		10'000.00		10'000.00		12'336.20
4210.05	Gebühreneinnahmen Baubewilligungen		35'000.00		35'000.00		40'941.95
4210.06	Übrige Gebühreneinnahmen		2'500.00		2'500.00		760.00
4260.01	Rückerstattungen und Kostenbeteiligungen Dritter		500.00		500.00		
4611.01	Entschädigungen vom Kanton						11'695.30
15	Feuerwehr	72'300.00	72'300.00	72'300.00	72'300.00	74'377.70	74'377.70
150	Feuerwehr	72'300.00	72'300.00	72'300.00	72'300.00	74'377.70	74'377.70
1500	Feuerwehr	72'300.00	72'300.00	72'300.00	72'300.00	74'377.70	74'377.70
3130.03	Dienstleistungen Dritter	300.00		300.00		525.25	
3181.01	Tatsächliche Forderungsverluste	2'000.00		2'000.00		1'536.00	
3632.01	Beiträge an Gemeinden und Gemeindeverbände	70'000.00		70'000.00		72'316.45	
4200.01	Ersatzabgabe Wehrdienste		70'000.00		61'000.00		71'081.60
4409.01	Übrige Zinsen Finanzvermögen		150.00		150.00		140.00
9011.01	Aufwandüberschuss		2'150.00		11'150.00		3'156.10
16	Verteidigung	15'250.00	4'560.00	18'240.00	4'560.00	17'475.00	3'360.00
	Nettoaufwand		10'690.00		13'680.00		14'115.00
161	Militärische Verteidigung	1'120.00		4'610.00		474.10	3'360.00
	Nettoaufwand		1'120.00		4'610.00		

Erfolgsrechnung

		Budget 2021		Budget 2020		Rechnung 2019	
		Aufwand	Ertrag	Aufwand	Ertrag	Aufwand	Ertrag
Nettoertrag						2'885.90	
1610	Militärische Verteidigung	1'120.00		4'610.00		474.10	3'360.00
3130.01	Telefon, Porti, Post- und Bankspesen					80.10	
3130.02	Mitglieder-, Verbandsbeiträge und sonstige Beiträge	80.00		70.00			
3134.01	Sachversicherungen	400.00		400.00		394.00	
3140.01	Übriger Unterhalt	640.00		4'140.00			
4470.01	Pacht- und Mietzinse VV						3'360.00
162	Zivile Verteidigung	14'130.00	4'560.00	13'630.00	4'560.00	17'000.90	
	Nettoaufwand		9'570.00		9'070.00		17'000.90
1620	Zivilschutz	14'130.00	4'560.00	13'630.00	4'560.00	17'000.90	
3130.01	Telefon, Porti, Post- und Bankspesen	2'500.00		2'500.00		5'372.30	
3134.01	Sachversicherungen	130.00		130.00		97.50	
3632.01	Beiträge an Gemeinden und Gemeindeverbände	11'500.00		11'000.00		11'531.10	
4470.01	Pacht- und Mietzinse VV		4'560.00		4'560.00		
2	Bildung	1'898'730.00	1'134'630.00	1'903'205.00	1'148'730.00	1'869'968.13	1'176'789.80
	Nettoaufwand		764'100.00		754'475.00		693'178.33
21	Obligatorische Schule	1'837'470.00	1'132'330.00	1'859'380.00	1'148'730.00	1'797'402.18	1'174'489.80
	Nettoaufwand		705'140.00		710'650.00		622'912.38
211	Eingangsstufe	345'830.00	302'370.00	314'485.00	298'320.00	368'648.75	355'892.15
	Nettoaufwand		43'460.00		16'165.00		12'756.60
2110	Kindergarten			8'000.00			
3632.01	Beiträge an Gemeinden und Gemeindeverbände			8'000.00			
2111	Basisstufe	345'830.00	302'370.00	306'485.00	298'320.00	368'648.75	355'892.15
3104.01	Lehrmittel	8'000.00		8'125.00		13'122.45	
3104.02	Schulbibliothek	650.00		650.00		631.45	
3110.01	Büromöbel und Geräte	2'000.00		2'000.00		1'837.10	
3130.03	Dienstleistungen Dritter	500.00		3'000.00		2'640.00	
3130.08	Schülertransporte subventioniert	70'000.00		57'000.00		70'790.00	
3130.09	Schülertransporte nicht subventioniert	25'000.00		25'000.00		24'152.50	
3151.01	Unterhalt Maschinen, Geräte, Fahrzeuge, Werkzeug	1'400.00		1'400.00		151.75	
3171.01	Exkursionen, Schulreisen und Lager	9'280.00		8'450.00		4'018.10	
3611.01	Entschädigungen an Kanton	229'000.00		200'860.00		251'305.40	

Erfolgsrechnung

		Budget 2021		Budget 2020		Rechnung 2019	
		Aufwand	Ertrag	Aufwand	Ertrag	Aufwand	Ertrag
4611.01	Entschädigungen vom Kanton		25'000.00		25'000.00		19'800.00
4632.01	Beiträge von Gemeinden		277'370.00		273'320.00		336'092.15
212	Primarstufe	402'440.00	333'580.00	420'600.00	392'085.00	380'240.30	336'924.20
	Nettoaufwand		68'860.00		28'515.00		43'316.10
2120	Primarstufe	402'440.00	333'580.00	420'600.00	392'085.00	380'240.30	336'924.20
3104.01	Lehrmittel	15'100.00		14'200.00		15'373.05	
3104.02	Schulbibliothek	800.00		800.00		473.45	
3110.01	Büromöbel und Geräte			1'000.00		551.55	
3113.01	Hardware	2'000.00					
3130.03	Dienstleistungen Dritter	500.00		2'650.00		2'750.75	
3151.01	Unterhalt Maschinen, Geräte, Fahrzeuge, Werkzeug	2'000.00		2'000.00		67.60	
3171.01	Exkursionen, Schulreisen und Lager	12'390.00		25'000.00		12'272.85	
3611.01	Entschädigungen an Kanton	322'150.00		327'450.00		331'765.70	
3632.01	Beiträge an Gemeinden und Gemeindeverbände	47'500.00		47'500.00		16'985.35	
4260.01	Rückerstattungen und Kostenbeteiligungen Dritter				8'800.00		5'900.65
4611.01	Entschädigungen vom Kanton		25'220.00		25'220.00		20'964.10
4632.01	Beiträge von Gemeinden		308'360.00		358'065.00		310'059.45
213	Oberstufe	334'350.00	296'630.00	358'975.00	254'575.00	333'232.23	242'202.50
	Nettoaufwand		37'720.00		104'400.00		91'029.73
2130	Sekundarstufe I	334'350.00	296'630.00	358'975.00	254'575.00	333'232.23	242'202.50
3104.01	Lehrmittel	24'060.00		23'160.00		16'703.83	
3104.02	Schulbibliothek	600.00		600.00		312.80	
3171.01	Exkursionen, Schulreisen und Lager	9'720.00		21'060.00		16'559.85	
3611.01	Entschädigungen an Kanton	266'970.00		280'155.00		299'655.75	
3632.01	Beiträge an Gemeinden und Gemeindeverbände	33'000.00		34'000.00			
4260.01	Rückerstattungen und Kostenbeteiligungen Dritter				7'800.00		9'183.85
4632.01	Beiträge von Gemeinden		296'630.00		246'775.00		233'018.65
214	Musikschulen	41'500.00		42'500.00		37'064.20	
	Nettoaufwand		41'500.00		42'500.00		37'064.20
2140	Musikschule	41'500.00		42'500.00		37'064.20	
3138.01	Beiträge Musikschulen	40'000.00		40'000.00		36'828.90	
3637.01	Beiträge an private Haushalte	1'500.00		2'500.00		235.30	
217	Schulliegenschaften	465'540.00	43'750.00	477'210.00	47'750.00	456'044.25	63'046.20

Erfolgsrechnung

		Budget 2021		Budget 2020		Rechnung 2019	
		Aufwand	Ertrag	Aufwand	Ertrag	Aufwand	Ertrag
Nettoaufwand			421'790.00		429'460.00		392'998.05
2170	Schulliegenschaften	465'540.00	43'750.00	477'210.00	47'750.00	456'044.25	63'046.20
3010.01	Löhne des Verwaltungs- und Betriebspersonals	135'355.00		129'945.00		116'625.85	
3010.09	Lohnausfallentschädigungen, UVG, KTG, EO, Mutterschaftsentschädigung					-1'781.20	
3040.01	Betreuungszulagen	3'000.00				1'500.00	
3050.01	AG-Beiträge AHV, IV, EO, ALV	8'400.00		8'050.00		7'915.75	
3052.01	AG-Beiträge Pensionskasse	8'430.00		8'000.00		10'784.55	
3053.01	AG-Beiträge Unfallversicherung	2'340.00		2'250.00		3'050.90	
3054.01	AG-Beiträge Familienausgleichskasse	2'440.00		2'400.00		2'011.55	
3055.01	AG-Beiträge Krankentaggeldversicherung	1'140.00		1'100.00		1'132.15	
3090.01	Aus- und Weiterbildung	500.00		500.00			
3100.01	Büromaterial					26.95	
3101.01	Betriebs- und Verbrauchsmaterial	10'000.00		10'000.00		17'297.80	
3110.01	Büromöbel und Geräte	500.00		1'700.00		2'748.95	
3111.01	Maschinen, Geräte und Fahrzeuge	3'300.00		14'550.00		7'361.05	
3113.01	Hardware					31.65	
3120.01	Wasser, Energie, Heizmaterial und Entsorgung	59'600.00		59'600.00		65'002.80	
3130.01	Telefon, Porti, Post- und Bankspesen	1'250.00		1'250.00		1'450.80	
3130.03	Dienstleistungen Dritter	5'000.00					
3134.01	Sachversicherungen	10'760.00		10'760.00		3'469.90	
3144.01	Baulicher Unterhalt	41'800.00		52'300.00		56'753.35	
3151.01	Unterhalt Maschinen, Geräte, Fahrzeuge, Werkzeug	2'000.00		32'800.00		10'273.10	
3160.01	Mieten und Benützungsgebühren Liegenschaften	68'800.00		68'800.00		68'539.00	
3170.01	Reisekosten und Spesen	1'000.00		1'000.00		333.35	
3300.40	Planmässige Abschreibungen Hochbauten VV	44'195.00		16'475.00		5'476.00	
3300.90	Planmässige Abschreibungen übrige Sachanlagen	54'730.00		54'730.00		54'730.00	
3910.01	Interne Verrechnungen von Dienstleistungen	1'000.00		1'000.00		21'310.00	
4240.01	Benützungsgebühren und Dienstleistungen		2'100.00		2'100.00		4'430.00
4260.01	Rückerstattungen und Kostenbeteiligungen Dritter		15'500.00		15'500.00		20'466.20
4470.01	Pacht- und Mietzinse VV		26'150.00		30'150.00		38'150.00
218	Tagesbetreuung	192'610.00	156'000.00	183'830.00	156'000.00	181'363.55	176'424.75
Nettoaufwand			36'610.00		27'830.00		4'938.80
2180	Tagesbetreuung	192'610.00	156'000.00	183'830.00	156'000.00	181'363.55	176'424.75
3010.01	Löhne des Verwaltungs- und Betriebspersonals	85'000.00		81'000.00		87'390.40	
3010.09	Lohnausfallentschädigungen, UVG, KTG, EO, Mutterschaftsentschädigung					-6'296.45	

Erfolgsrechnung

		Budget 2021		Budget 2020		Rechnung 2019	
		Aufwand	Ertrag	Aufwand	Ertrag	Aufwand	Ertrag
3050.01	AG-Beiträge AHV, IV, EO, ALV	5'270.00		5'000.00		4'907.85	
3052.01	AG-Beiträge Pensionskasse	3'090.00		3'000.00		3'675.50	
3053.01	AG-Beiträge Unfallversicherung	1'350.00		1'350.00		1'324.35	
3054.01	AG-Beiträge Familienausgleichskasse	1'530.00		1'450.00		1'247.00	
3055.01	AG-Beiträge Krankentaggeldversicherung	720.00		680.00		743.55	
3090.01	Aus- und Weiterbildung	700.00		700.00			
3100.01	Büromaterial	500.00		500.00		272.80	
3101.01	Betriebs- und Verbrauchsmaterial	4'500.00		4'500.00		4'656.75	
3105.01	Essen Mittagstisch	48'000.00		44'000.00		40'810.65	
3109.01	Übriger Material- und Warenaufwand					1'000.00	
3110.01	Büromöbel und Geräte	500.00		500.00		392.30	
3130.03	Dienstleistungen Dritter	500.00		500.00		120.00	
3130.09	Schülertransporte nicht subventioniert	6'300.00		6'000.00		6'140.00	
3160.01	Mieten und Benützungsgebühren Liegenschaften	26'150.00		26'150.00		26'150.00	
3170.01	Reisekosten und Spesen	500.00		500.00		458.10	
3181.01	Tatsächliche Forderungsverluste					370.75	
3910.01	Interne Verrechnungen von Dienstleistungen	8'000.00		8'000.00		8'000.00	
4260.01	Rückerstattungen und Kostenbeteiligungen Dritter		104'000.00		94'000.00		119'647.20
4502.01	Entnahmen aus Legaten und Stiftungen		2'000.00		2'000.00		1'903.40
4611.01	Entschädigungen vom Kanton		50'000.00		60'000.00		54'874.15
219	Obligatorische Schule	55'200.00		61'780.00		40'808.90	
	Nettoaufwand		55'200.00		61'780.00		40'808.90
2190	Schulleitung und Schulverwaltung					26.30	
3052.01	AG-Beiträge Pensionskasse					26.30	
2198	Obligatorische Schule, nicht aufteilbares	55'200.00		61'780.00		40'782.60	
3113.01	Hardware	5'000.00				11'990.00	
3119.01	Übrige nicht aktivierbare Anlagen	4'500.00		8'700.00		11'791.10	
3130.01	Telefon, Porti, Post- und Bankspesen	500.00		3'000.00			
3130.03	Dienstleistungen Dritter	8'000.00		8'000.00		1'367.80	
3151.01	Unterhalt Maschinen, Geräte, Fahrzeuge, Werkzeug	11'200.00		4'000.00			
3153.01	Unterhalt Informatik (Hardware)	3'000.00		3'000.00			
3158.01	Unterhalt immaterielle Anlagen (Software)	4'000.00		4'000.00		2'173.70	
3160.01	Mieten und Benützungsgebühren Liegenschaften	5'000.00		5'000.00			
3300.60	Planmässige Abschreibungen Mobilien VV			3'480.00			
3320.01	Planmässige Abschreibungen immaterielle Anlagen			8'600.00			
3632.01	Beiträge an Gemeinden und Gemeindeverbände	14'000.00		14'000.00		13'460.00	

Erfolgsrechnung

		Budget 2021		Budget 2020		Rechnung 2019	
		Aufwand	Ertrag	Aufwand	Ertrag	Aufwand	Ertrag
29	Übriges Bildungswesen	61'260.00	2'300.00	43'825.00		72'565.95	2'300.00
	Nettoaufwand		58'960.00		43'825.00		70'265.95
291	Verwaltung	61'260.00	2'300.00	43'825.00		72'565.95	2'300.00
	Nettoaufwand		58'960.00		43'825.00		70'265.95
2910	Verwaltung	61'260.00	2'300.00	43'825.00		72'565.95	2'300.00
3000.01	Löhne, Tag- und Sitzungsgelder an Behörden und Kommissionen	2'000.00		2'000.00		2'431.30	
3010.01	Löhne des Verwaltungs- und Betriebspersonals	15'650.00		13'935.00		10'696.05	
3010.09	Lohnausfallentschädigungen, UVG, KTG, EO, Mutterschaftsentschädigung					-30.55	
3050.01	AG-Beiträge AHV, IV, EO, ALV	970.00		900.00		643.35	
3052.01	AG-Beiträge Pensionskasse	2'520.00				1'528.45	
3053.01	AG-Beiträge Unfallversicherung	130.00		120.00		499.75	
3054.01	AG-Beiträge Familienausgleichskasse	280.00		250.00		163.30	
3055.01	AG-Beiträge Krankentaggeldversicherung	130.00		120.00		91.80	
3090.01	Aus- und Weiterbildung	4'000.00		2'000.00		3'662.10	
3100.01	Büromaterial	13'000.00		13'000.00		16'379.65	
3103.01	Fachliteratur, Zeitschriften	500.00		500.00		431.00	
3109.01	Übriger Material- und Warenaufwand	2'000.00		2'000.00			
3110.01	Büromöbel und Geräte	5'000.00		5'000.00			
3113.01	Hardware					2'938.60	
3130.01	Telefon, Porti, Post- und Bankspesen					46.45	
3130.03	Dienstleistungen Dritter					8'846.75	
3153.01	Unterhalt Informatik (Hardware)					1'395.00	
3158.01	Unterhalt immaterielle Anlagen (Software)					3'124.60	
3170.01	Reisekosten und Spesen	1'500.00		1'500.00		6'138.35	
3300.60	Planmässige Abschreibungen Mobilien VV	2'480.00				2'477.00	
3320.01	Planmässige Abschreibungen immaterielle Anlagen	8'600.00				8'603.00	
3910.01	Interne Verrechnungen von Dienstleistungen	2'500.00		2'500.00		2'500.00	
4260.01	Rückerstattungen und Kostenbeteiligungen Dritter		2'300.00				2'300.00
3	Kultur, Sport und Freizeit, Kirche	367'625.00	141'935.00	369'405.00	149'435.00	351'252.30	161'342.90
	Nettoaufwand		225'690.00		219'970.00		189'909.40
31	Kulturerbe	200.00		200.00		280.00	1'040.00
	Nettoaufwand		200.00		200.00		
	Nettoertrag					760.00	

Erfolgsrechnung

		Budget 2021		Budget 2020		Rechnung 2019	
		Aufwand	Ertrag	Aufwand	Ertrag	Aufwand	Ertrag
312	Denkmalpflege und Heimatschutz	200.00		200.00		280.00	1'040.00
	Nettoaufwand		200.00		200.00		
	Nettoertrag					760.00	
3120	Denkmalpflege und Heimatschutz	200.00		200.00		280.00	1'040.00
3130.02	Mitglieder-, Verbandsbeiträge und sonstige Beiträge	200.00		200.00		280.00	
4611.01	Entschädigungen vom Kanton						1'040.00
321	Bibliotheken	14'790.00	1'600.00	17'790.00	1'600.00	17'348.40	2'877.05
	Nettoaufwand		13'190.00		16'190.00		14'471.35
3210	Bibliotheken	14'790.00	1'600.00	17'790.00	1'600.00	17'348.40	2'877.05
3010.01	Löhne des Verwaltungs- und Betriebspersonals	5'600.00		5'600.00		4'607.20	
3050.01	AG-Beiträge AHV, IV, EO, ALV	310.00		310.00		290.10	
3053.01	AG-Beiträge Unfallversicherung	45.00		45.00		50.65	
3054.01	AG-Beiträge Familienausgleichskasse	90.00		90.00		73.75	
3055.01	AG-Beiträge Krankentaggeldversicherung	45.00		45.00		41.50	
3119.01	Übrige nicht aktivierbare Anlagen	3'000.00		6'000.00		7'055.20	
3130.02	Mitglieder-, Verbandsbeiträge und sonstige Beiträge					100.00	
3158.01	Unterhalt immaterielle Anlagen (Software)	600.00		600.00		30.00	
3160.01	Mieten und Benützungsgebühren Liegenschaften	5'100.00		5'100.00		5'100.00	
4260.01	Rückerstattungen und Kostenbeteiligungen Dritter		1'600.00		1'600.00		2'877.05
329	Kultur	44'500.00	2'500.00	42'000.00	10'000.00	24'819.55	
	Nettoaufwand		42'000.00		32'000.00		24'819.55
3290	Übrige Kultur	44'500.00	2'500.00	42'000.00	10'000.00	24'819.55	
3119.01	Übrige nicht aktivierbare Anlagen	2'500.00		10'000.00		3'350.55	
3130.02	Mitglieder-, Verbandsbeiträge und sonstige Beiträge					550.00	
3130.03	Dienstleistungen Dritter	1'000.00		1'000.00		862.95	
3632.01	Beiträge an Gemeinden und Gemeindeverbände	16'300.00		16'300.00		13'603.00	
3636.01	Beiträge an private Organisationen ohne Erwerbszweck	24'700.00		14'700.00		6'453.05	
4893.01	Entnahme aus Vorfinanzierungen EK		2'500.00		10'000.00		
34	Sport und Freizeit	308'135.00	137'835.00	309'415.00	137'835.00	308'804.35	157'425.85
	Nettoaufwand		170'300.00		171'580.00		151'378.50
341	Sport	197'885.00	122'200.00	205'515.00	122'200.00	209'796.95	136'783.10
	Nettoaufwand		75'685.00		83'315.00		73'013.85

Erfolgsrechnung

		Budget 2021		Budget 2020		Rechnung 2019	
		Aufwand	Ertrag	Aufwand	Ertrag	Aufwand	Ertrag
3410	Hafenanlage	102'200.00	102'200.00	102'200.00	102'200.00	104'798.10	104'798.10
3100.01	Büromaterial	400.00		400.00			
3130.02	Mitglieder-, Verbandsbeiträge und sonstige Beiträge	100.00		100.00			
3143.01	Baulicher Unterhalt	4'500.00		9'000.00		233.98	
3159.01	Unterhalt übrige mobile Anlagen	5'800.00		9'000.00		11'339.22	
3300.30	Planmässige Abschreibungen übriger Tiefbauten VV	7'965.00		6'365.00		1'612.00	
3300.90	Planmässige Abschreibungen übrige Sachanlagen	10'835.00		10'835.00		10'833.00	
3611.01	Entschädigungen an Kanton	34'500.00		34'500.00		34'328.00	
3612.01	Entschädigungen an Gemeinden und Gemeindeverbände	9'000.00		9'000.00		6'030.00	
4240.01	Benützungsgebühren und Dienstleistungen		70'000.00		70'000.00		72'791.90
4260.01	Rückerstattungen und Kostenbeteiligungen Dritter		32'000.00		32'000.00		31'846.20
4409.01	Übrige Zinsen Finanzvermögen		200.00		200.00		160.00
9010.01	Abschluss SF und Fonds im EK	29'100.00		23'000.00		40'421.90	
3411	Strandbad Rosteles	88'870.00	20'000.00	95'800.00	20'000.00	99'417.25	31'985.00
3010.01	Löhne des Verwaltungs- und Betriebspersonals	31'970.00		31'160.00		28'960.20	
3050.01	AG-Beiträge AHV, IV, EO, ALV	1'930.00		1'930.00		1'823.55	
3052.01	AG-Beiträge Pensionskasse	2'990.00		2'800.00		2'606.35	
3053.01	AG-Beiträge Unfallversicherung	550.00		540.00		275.65	
3054.01	AG-Beiträge Familienausgleichskasse	580.00		570.00		463.30	
3055.01	AG-Beiträge Krankentaggeldversicherung	270.00		260.00		260.60	
3090.01	Aus- und Weiterbildung	500.00		500.00		280.00	
3101.01	Betriebs- und Verbrauchsmaterial	4'700.00		2'500.00		4'626.40	
3102.01	Drucksachen, Publikationen	500.00		500.00		391.10	
3111.01	Maschinen, Geräte und Fahrzeuge	2'000.00		1'500.00		14'091.60	
3120.01	Wasser, Energie, Heizmaterial und Entsorgung	10'500.00		4'000.00		14'668.60	
3130.01	Telefon, Porti, Post- und Bankspesen	800.00		700.00		829.85	
3132.01	Honorare für externe Berater, Fachexperten	300.00		270.00		418.90	
3134.01	Sachversicherungen	100.00		90.00		115.50	
3141.01	Baulicher Unterhalt	5'700.00		21'000.00		11'322.15	
3144.01	Baulicher Unterhalt	4'000.00		4'000.00		1'401.25	
3151.01	Unterhalt Maschinen, Geräte, Fahrzeuge, Werkzeug	9'000.00		9'000.00		940.10	
3300.30	Planmässige Abschreibungen übriger Tiefbauten VV			4'800.00		2'794.15	
3300.40	Planmässige Abschreibungen Hochbauten VV	2'800.00					
3300.90	Planmässige Abschreibungen übrige Sachanlagen	3'420.00		3'420.00		3'418.00	
3632.01	Beiträge an Gemeinden und Gemeindeverbände					80.00	
3636.01	Beiträge an private Organisationen ohne Erwerbszweck	60.00		60.00			
3910.01	Interne Verrechnungen von Dienstleistungen	6'200.00		6'200.00		9'650.00	
4240.01	Benützungsgebühren und Dienstleistungen		20'000.00		20'000.00		31'985.00

Erfolgsrechnung

		Budget 2021		Budget 2020		Rechnung 2019	
		Aufwand	Ertrag	Aufwand	Ertrag	Aufwand	Ertrag
3412	übrige Badeplätze	6'815.00		7'515.00		5'581.60	
3010.01	Löhne des Verwaltungs- und Betriebspersonals	2'300.00		3'000.00		1'890.30	
3050.01	AG-Beiträge AHV, IV, EO, ALV	180.00		180.00		119.00	
3053.01	AG-Beiträge Unfallversicherung	20.00		20.00		3.55	
3054.01	AG-Beiträge Familienausgleichskasse	80.00		80.00		30.20	
3055.01	AG-Beiträge Krankentaggeldversicherung	35.00		35.00		17.05	
3120.01	Wasser, Energie, Heizmaterial und Entsorgung	2'700.00		2'700.00		2'425.85	
3141.01	Baulicher Unterhalt					524.50	
3144.01	Baulicher Unterhalt	1'000.00		1'000.00		571.15	
3151.01	Unterhalt Maschinen, Geräte, Fahrzeuge, Werkzeug	500.00		500.00			
342	Freizeit	110'250.00	15'635.00	103'900.00	15'635.00	99'007.40	20'642.75
	Nettoaufwand		94'615.00		88'265.00		78'364.65
3420	Freizeit	110'250.00	15'635.00	103'900.00	15'635.00	99'007.40	20'642.75
3101.01	Betriebs- und Verbrauchsmaterial	2'000.00		6'000.00		1'305.85	
3119.01	Übrige nicht aktivierbare Anlagen	2'000.00		3'000.00		3'507.00	
3120.01	Wasser, Energie, Heizmaterial und Entsorgung	500.00		500.00			
3130.03	Dienstleistungen Dritter	27'400.00		27'400.00		29'079.80	
3140.01	Übriger Unterhalt	16'500.00		9'500.00		5'315.00	
3159.01	Unterhalt übrige mobile Anlagen	7'600.00		3'600.00		1'549.75	
3300.60	Planmässige Abschreibungen Mobilien VV	350.00				350.00	
3612.01	Entschädigungen an Gemeinden und Gemeindeverbände	5'900.00		5'900.00			
3910.01	Interne Verrechnungen von Dienstleistungen	48'000.00		48'000.00		57'900.00	
4260.01	Rückerstattungen und Kostenbeteiligungen Dritter		4'500.00		4'500.00		9'507.00
4611.01	Entschädigungen vom Kanton		11'135.00		11'135.00		11'135.75
4	Gesundheit	6'530.00		3'360.00		2'419.50	
	Nettoaufwand		6'530.00		3'360.00		2'419.50
43	Gesundheit	3'380.00		3'360.00		2'419.50	
	Nettoaufwand		3'380.00		3'360.00		2'419.50
433	Schulgesundheitsdienst	3'380.00		3'360.00		2'419.50	
	Nettoaufwand		3'380.00		3'360.00		2'419.50
4330	Schulgesundheitsdienst	1'500.00		1'500.00		352.10	
3130.03	Dienstleistungen Dritter	1'500.00		1'500.00		352.10	
4331	Schulzahnpflege	1'880.00		1'860.00		2'067.40	

Erfolgsrechnung

		Budget 2021		Budget 2020		Rechnung 2019	
		Aufwand	Ertrag	Aufwand	Ertrag	Aufwand	Ertrag
3010.01	Löhne des Verwaltungs- und Betriebspersonals	800.00		780.00		1'012.00	
3050.01	AG-Beiträge AHV, IV, EO, ALV	50.00		50.00		22.15	
3053.01	AG-Beiträge Unfallversicherung	5.00		5.00		3.90	
3054.01	AG-Beiträge Familienausgleichskasse	15.00		15.00		5.60	
3055.01	AG-Beiträge Krankentaggeldversicherung	10.00		10.00		3.20	
3130.03	Dienstleistungen Dritter	1'000.00		1'000.00		1'020.55	
49	Gesundheitswesen	3'150.00					
	Nettoaufwand		3'150.00				
490	Gesundheitswesen	3'150.00					
	Nettoaufwand		3'150.00				
	Gesundheitswesen, übriges	3'150.00					
3156.01	Unterhalt medizinische Geräte	150.00					
3300.60	Planmässige Abschreibungen Mobilien VV	3'000.00					
5	Soziale Sicherheit	1'090'295.00	44'140.00	1'088'255.00	74'900.00	1'096'580.22	120'336.00
	Nettoaufwand		1'046'155.00		1'013'355.00		976'244.22
53	Alter + Hinterlassene	304'120.00		300'610.00		289'273.65	
	Nettoaufwand		304'120.00		300'610.00		289'273.65
531	Alters- und Hinterlassenenversicherung AHV	28'000.00		28'000.00		29'011.65	
	Nettoaufwand		28'000.00		28'000.00		29'011.65
5310	Alters- u.Hinterlassenenversicherung AHV	28'000.00		28'000.00		29'011.65	
3632.01	Beiträge an Gemeinden und Gemeindeverbände	28'000.00		28'000.00		29'011.65	
532	Ergänzungsleistungen AHV / IV	276'120.00		272'610.00		260'262.00	
	Nettoaufwand		276'120.00		272'610.00		260'262.00
5320	Ergänzungsleistungen AHV / IV	276'120.00		272'610.00		260'262.00	
3631.01	Gemeindeanteil Lastenausgleich	276'120.00		272'610.00		260'262.00	
54	Familie und Jugend	64'540.00	600.00	107'120.00	4'900.00	159'712.25	630.00
	Nettoaufwand		63'940.00		102'220.00		159'082.25
541	Familienzulagen	7'020.00		7'020.00		6'975.00	
	Nettoaufwand		7'020.00		7'020.00		6'975.00

Erfolgsrechnung

		Budget 2021		Budget 2020		Rechnung 2019	
		Aufwand	Ertrag	Aufwand	Ertrag	Aufwand	Ertrag
5410	Familienzulagen	7'020.00		7'020.00		6'975.00	
3631.01	Gemeindeanteil Lastenausgleich	7'020.00		7'020.00		6'975.00	
545	Leistungen an Familien	57'520.00	600.00	100'100.00	4'900.00	152'737.25	630.00
	Nettoaufwand		56'920.00		95'200.00		152'107.25
5451	Kinderkrippen und Kinderhorte	57'520.00	600.00	100'100.00	4'900.00	152'737.25	630.00
3105.01	Essen Mittagstisch	600.00		600.00			
3632.01	Beiträge an Gemeinden und Gemeindeverbände	2'500.00		2'500.00		2'055.80	
3636.01	Beiträge an private Organisationen ohne Erwerbszweck	54'420.00		97'000.00		150'681.45	
4260.01	Rückerstattungen und Kostenbeteiligungen Dritter		600.00		4'900.00		630.00
57	Sozialhilfe und Asylwesen	721'635.00	43'540.00	680'525.00	70'000.00	647'594.32	119'706.00
	Nettoaufwand		678'095.00		610'525.00		527'888.32
579	Sozialhilfe	721'635.00	43'540.00	680'525.00	70'000.00	647'594.32	119'706.00
	Nettoaufwand		678'095.00		610'525.00		527'888.32
5790	Sozialhilfe	4'570.00		7'920.00		8'606.05	
3130.02	Mitglieder-, Verbandsbeiträge und sonstige Beiträge	2'050.00		5'050.00		575.00	
3134.01	Sachversicherungen	520.00		520.00		476.60	
3170.01	Reisekosten und Spesen	2'000.00		2'350.00		584.45	
3181.01	Tatsächliche Forderungsverluste					6'970.00	
5796	Regionaler Sozialdienst	58'355.00		58'355.00		54'588.60	
3632.01	Beiträge an Gemeinden und Gemeindeverbände	58'355.00		58'355.00		54'588.60	
5799	Lastenausgleich Sozialhilfe	658'710.00	43'540.00	614'250.00	70'000.00	584'399.67	119'706.00
3611.01	Entschädigungen an Kanton	658'710.00		614'250.00		584'399.67	
4611.01	Entschädigungen vom Kanton		43'540.00		70'000.00		119'706.00
6	Verkehr und Nachrichtenübermittlung	1'246'945.00	566'320.00	1'314'865.00	480'320.00	1'209'293.53	558'641.96
	Nettoaufwand		680'625.00		834'545.00		650'651.57
61	Strassenverkehr	1'091'760.00	566'320.00	1'160'090.00	480'320.00	1'069'108.53	551'817.96
	Nettoaufwand		525'440.00		679'770.00		517'290.57
615	Gemeindestrassen	1'091'760.00	566'320.00	1'160'090.00	480'320.00	1'069'108.53	551'817.96
	Nettoaufwand		525'440.00		679'770.00		517'290.57

Erfolgsrechnung

		Budget 2021		Budget 2020		Rechnung 2019	
		Aufwand	Ertrag	Aufwand	Ertrag	Aufwand	Ertrag
6150	Gemeindestrassen	831'760.00	306'320.00	945'090.00	265'320.00	849'297.85	332'007.28
3010.01	Löhne des Verwaltungs- und Betriebspersonals	281'750.00		348'875.00		337'715.85	
3010.09	Lohnausfallentschädigungen, UVG, KTG, EO, Mutterschaftsentschädigung	-5'000.00		-15'000.00		-40'667.35	
3050.01	AG-Beiträge AHV, IV, EO, ALV	17'750.00		21'500.00		18'567.05	
3052.01	AG-Beiträge Pensionskasse	28'720.00		33'400.00		30'985.25	
3053.01	AG-Beiträge Unfallversicherung	4'900.00		5'900.00		7'286.65	
3054.01	AG-Beiträge Familienausgleichskasse	5'100.00		6'100.00		4'718.00	
3055.01	AG-Beiträge Krankentaggeldversicherung	2'400.00		3'000.00		2'690.55	
3090.01	Aus- und Weiterbildung	3'000.00		4'000.00		2'420.70	
3099.01	Übriger Personalaufwand	1'000.00		4'500.00		2'998.15	
3101.01	Betriebs- und Verbrauchsmaterial	39'200.00		48'200.00		30'054.75	
3102.01	Drucksachen, Publikationen	4'100.00		4'100.00		180.30	
3104.01	Lehrmittel					737.75	
3111.01	Maschinen, Geräte und Fahrzeuge	9'000.00		10'700.00		11'428.15	
3120.01	Wasser, Energie, Heizmaterial und Entsorgung	25'000.00		25'000.00		22'724.25	
3130.01	Telefon, Porti, Post- und Bankspesen	2'500.00		2'500.00		3'041.55	
3130.02	Mitglieder-, Verbandsbeiträge und sonstige Beiträge	500.00		500.00		470.00	
3132.01	Honorare für externe Berater, Fachexperten	10'000.00		10'000.00		12'332.15	
3134.01	Sachversicherungen	4'930.00		4'930.00		5'021.90	
3137.01	Steuern und Abgaben	8'000.00		8'000.00		7'477.80	
3141.01	Baulicher Unterhalt	85'000.00		120'000.00		93'452.05	
3141.02	Schneeräumung	30'000.00		30'000.00		29'186.45	
3141.03	Strassenreinigung	6'000.00		4'000.00		5'783.40	
3141.05	Strassenbeleuchtung	25'000.00		28'000.00		31'494.70	
3141.06	Unterhalt Twannbachschlucht	36'000.00		36'000.00		39'900.40	
3144.01	Baulicher Unterhalt	500.00		500.00			
3151.01	Unterhalt Maschinen, Geräte, Fahrzeuge, Werkzeug	27'500.00		25'000.00		29'253.70	
3160.01	Mieten und Benützungsgebühren Liegenschaften	3'500.00		3'500.00		3'000.00	
3170.01	Reisekosten und Spesen	2'240.00		2'240.00		2'411.05	
3300.10	Planmässige Abschreibungen Strassen / Verkehrswege VV	16'560.00		36'860.00		21'258.95	
3300.30	Planmässige Abschreibungen übriger Tiefbauten VV	3'770.00		45.00		43.00	
3300.40	Planmässige Abschreibungen Hochbauten VV	12'500.00					
3300.60	Planmässige Abschreibungen Mobilien VV	7'300.00		3'770.00		7'292.30	
3300.90	Planmässige Abschreibungen übrige Sachanlagen	123'570.00		126'500.00		123'571.40	
3320.90	Planmässige Abschreibungen übrige imaterielle Anlagen	9'470.00		2'470.00		2'467.00	
4260.01	Rückerstattungen und Kostenbeteiligungen Dritter		22'500.00		22'500.00		30'835.45
4430.01	Miet- und Pachtzinsen FV						1'200.00
4611.01	Entschädigungen vom Kanton						12'384.00

Erfolgsrechnung

		Budget 2021		Budget 2020		Rechnung 2019	
		Aufwand	Ertrag	Aufwand	Ertrag	Aufwand	Ertrag
4612.01	Entschädigungen von Gemeinden		47'400.00		47'400.00		41'430.00
4910.01	Interne Verrechnungen von Dienstleistungen		236'420.00		195'420.00		246'157.83
6155	Parkplätze	260'000.00	260'000.00	215'000.00	215'000.00	219'810.68	219'810.68
3010.01	Löhne des Verwaltungs- und Betriebspersonals	3'000.00		3'000.00		2'861.75	
3053.01	AG-Beiträge Unfallversicherung	30.00		30.00		26.35	
3102.01	Drucksachen, Publikationen	1'400.00		1'400.00		1'152.00	
3119.01	Übrige nicht aktivierbare Anlagen	16'000.00		12'000.00		4'844.20	
3130.03	Dienstleistungen Dritter	35'800.00		35'800.00		28'730.64	
3151.01	Unterhalt Maschinen, Geräte, Fahrzeuge, Werkzeug	11'000.00		11'000.00		8'170.89	
3160.01	Mieten und Benützungsgebühren Liegenschaften	28'850.00		28'850.00		29'616.52	
3170.01	Reisekosten und Spesen	700.00		700.00		500.50	
3910.01	Interne Verrechnungen von Dienstleistungen	163'220.00		122'220.00		143'907.83	
4240.01	Benützungsgebühren und Dienstleistungen		250'000.00		205'000.00		209'546.28
4260.01	Rückerstattungen und Kostenbeteiligungen Dritter						464.25
4270.01	Parkbussen		10'000.00		10'000.00		9'800.15
62	Öffentlicher Verkehr	155'185.00		154'775.00		140'185.00	6'824.00
	Nettoaufwand		155'185.00		154'775.00		133'361.00
629	Öffentlicher Verkehr	155'185.00		154'775.00		140'185.00	6'824.00
	Nettoaufwand		155'185.00		154'775.00		133'361.00
6290	Öffentlicher Verkehr					86.00	6'824.00
3109.01	Übriger Material- und Warenaufwand					86.00	
4260.01	Rückerstattungen und Kostenbeteiligungen Dritter						6'824.00
6291	Gemeindeanteil Öffentlicher Verkehr	155'185.00		154'775.00		140'099.00	
3130.02	Mitglieder-, Verbandsbeiträge und sonstige Beiträge	885.00		885.00		813.00	
3621.01	Kantonsbeitrag an öffentl. Verkehr			153'890.00			
3631.01	Gemeindeanteil Lastenausgleich	154'300.00				139'286.00	
7	Umweltschutz und Raumordnung	1'066'300.00	891'315.00	850'880.00	709'100.00	958'645.41	861'106.46
	Nettoaufwand		174'985.00		141'780.00		97'538.95
72	Abwasserentsorgung	728'715.00	728'715.00	543'500.00	543'500.00	694'314.07	694'314.07
720	Abwasserentsorgung	728'715.00	728'715.00	543'500.00	543'500.00	694'314.07	694'314.07
7201	Abwasserentsorgung [Gemeindebetrieb]	728'715.00	728'715.00	543'500.00	543'500.00	694'314.07	694'314.07

Erfolgsrechnung

		Budget 2021		Budget 2020		Rechnung 2019	
		Aufwand	Ertrag	Aufwand	Ertrag	Aufwand	Ertrag
3120.20	Wasser, Energie, Heizmaterial und Entsorgung	2'000.00		3'000.00		1'426.55	
3130.20	Telefon, Porti, Post- und Bankspesen	4'400.00		4'400.00		10'655.70	
3132.20	Honorare für externe Berater, Fachexperten	2'000.00					
3143.20	Baulicher Unterhalt	162'000.00		25'000.00		50'001.11	
3151.20	Übriger Unterhalt	5'000.00		25'000.00		1'884.86	
3181.01	Tatsächliche Forderungsverluste					0.09	
3300.30	Planmässige Abschreibungen übriger Tiefbauten VV	11'450.00		13'235.00		11'447.53	
3300.60	Planmässige Abschreibungen Mobilien VV	265.00		265.00		263.00	
3409.01	Übrige Passivzinsen	1'700.00		1'700.00		590.00	
3510.12	Einlage in Spezialfinanzierung WB	192'990.00		144'740.00		100'903.45	
3510.51	Einlage WE Anschlussgebühren	30'000.00		30'000.00		44'777.55	
3612.01	Entschädigungen an Gemeinden und Gemeindeverbände	7'200.00		7'200.00		6'060.00	
3632.20	Betriebsbeitrag an ARA Region Biel AG	14'000.00		14'000.00		8'027.56	
3632.21	Kostenanteil ARA TLT	240'000.00		240'000.00		186'565.36	
4240.20	Abwasser-Grundgebühren		300'000.00		275'000.00		406'911.40
4240.21	Abwasser-Verbrauchsgebühren		225'000.00		225'000.00		230'914.59
4240.52	Anschlussgebühren		30'000.00		30'000.00		44'777.55
4510.12	Entnahmen aus Spezialfinanzierung WB		173'715.00		13'500.00		11'710.53
9010.01	Abschluss SF und Fonds im EK	55'710.00				271'711.31	
9010.10	Abschluss SF und Fonds im EK, Ertragsüberschuss			34'960.00			
73	Abfall	151'900.00	151'900.00	157'900.00	157'900.00	159'252.39	159'252.39
730	Abfall	151'900.00	151'900.00	157'900.00	157'900.00	159'252.39	159'252.39
7301	Abfall [Gemeindebetrieb]	151'900.00	151'900.00	157'900.00	157'900.00	159'252.39	159'252.39
3010.01	Löhne des Verwaltungs- und Betriebspersonals	1'000.00		1'000.00		693.85	
3053.01	AG-Beiträge Unfallversicherung	10.00		10.00		6.45	
3055.01	AG-Beiträge Krankentaggeldversicherung	10.00		10.00		6.25	
3119.30	Übrige nicht aktivierbare Anlagen	1'000.00		2'000.00		4'271.12	
3130.30	Kehrichtsammlung und Transporte	40'000.00		40'000.00		39'195.48	
3130.31	Spezialsammlungen	15'000.00		22'000.00		24'342.20	
3130.32	Grünsammlung	25'000.00		25'000.00		21'290.58	
3151.30	Übriger Unterhalt	3'000.00		1'000.00		1'968.99	
3181.01	Tatsächliche Forderungsverluste					1'342.02	
3300.90	Planmässige Abschreibungen übrige Sachanlagen	1'780.00		1'780.00		1'779.00	
3612.01	Entschädigungen an Gemeinden und Gemeindeverbände	53'100.00		53'100.00		50'640.00	
3632.30	Kadaversammelstelle Biel-Seeland	3'000.00		3'000.00		4'716.45	
3632.31	Kehrichtentsorgung Insel	9'000.00		9'000.00		9'000.00	
4240.30	Abfallbeseitigung-Grundgebühren		99'000.00		95'000.00		96'379.76

Erfolgsrechnung

		Budget 2021		Budget 2020		Rechnung 2019	
		Aufwand	Ertrag	Aufwand	Ertrag	Aufwand	Ertrag
4240.31	Gebühren Grünsammlung		12'000.00		12'000.00		12'704.46
4240.32	Gebühren Plastiksammlung				6'000.00		4'571.14
4260.30	Rückerstattungen und Kostenbeteiligungen Dritter		22'500.00		22'500.00		21'727.17
4270.01	Bussen		200.00		200.00		55.71
4409.01	Übrige Zinsen Finanzvermögen		200.00		200.00		220.00
4612.01	Entschädigungen von Gemeinden		5'900.00		5'900.00		
9011.01	Aufwandüberschuss		12'100.00		16'100.00		23'594.15
74	Verbauungen	3'680.00		3'000.00			
	Nettoaufwand		3'680.00		3'000.00		
741	Gewässerverbauungen	680.00					
	Nettoaufwand		680.00				
7410	Gewässerverbauungen	680.00					
3300.20	Planmässige Abschreibungen Wasserverbauungen	680.00					
745	Naturgefahren	3'000.00		3'000.00			
	Nettoaufwand		3'000.00		3'000.00		
7450	Naturgefahren	3'000.00		3'000.00			
3134.01	Sachversicherungen	3'000.00		3'000.00			
76	Bekämpfung von Umweltverschmutzung	3'000.00	3'000.00			3'024.00	3'024.00
761	Luftreinhaltung und Klimaschutz	3'000.00	3'000.00			3'024.00	3'024.00
7610	Luftreinhaltung und Klimaschutz	3'000.00	3'000.00			3'024.00	3'024.00
3631.01	Gemeindeanteil Lastenausgleich	3'000.00				3'024.00	
4260.01	Rückerstattungen und Kostenbeteiligungen Dritter		3'000.00				3'024.00
77	Übriger Umweltschutz	110'690.00	7'700.00	87'190.00	7'700.00	65'048.80	4'516.00
	Nettoaufwand		102'990.00		79'490.00		60'532.80
771	Friedhof und Bestattung	55'790.00	6'000.00	34'790.00	6'000.00	30'559.60	2'816.00
	Nettoaufwand		49'790.00		28'790.00		27'743.60
7710	Friedhof und Bestattung allgemein	55'790.00	6'000.00	34'790.00	6'000.00	30'559.60	2'816.00
3130.03	Dienstleistungen Dritter	4'500.00		4'500.00		3'155.65	
3140.02	Baulicher Unterhalt	25'000.00		3'000.00		1'830.90	

Erfolgsrechnung

		Budget 2021		Budget 2020		Rechnung 2019	
		Aufwand	Ertrag	Aufwand	Ertrag	Aufwand	Ertrag
3140.03	Friedhofsunterhalt	20'000.00		20'000.00		19'063.20	
3140.04	Pflege Depotgräber	5'800.00		5'800.00		5'508.85	
3300.30	Planmässige Abschreibungen übriger Tiefbauten VV	490.00		1'490.00		491.00	
3910.01	Interne Verrechnungen von Dienstleistungen					510.00	
4240.01	Benützungsgebühren und Dienstleistungen		6'000.00		6'000.00		2'816.00
779	Umweltschutz	54'900.00	1'700.00	52'400.00	1'700.00	34'489.20	1'700.00
	Nettoaufwand		53'200.00		50'700.00		32'789.20
7791	Öffentliche Toilettenanlagen	44'900.00	1'700.00	42'400.00	1'700.00	32'536.30	1'700.00
3101.01	Betriebs- und Verbrauchsmaterial	1'000.00		1'000.00			
3120.01	Wasser, Energie, Heizmaterial und Entsorgung	3'600.00		3'600.00		2'093.30	
3130.01	Telefon, Porti, Post- und Bankspesen					2'171.25	
3130.03	Dienstleistungen Dritter	15'000.00		15'000.00		7'026.35	
3144.01	Baulicher Unterhalt	2'500.00					
3151.01	Unterhalt Maschinen, Geräte, Fahrzeuge, Werkzeug	5'400.00		5'400.00		1'115.40	
3910.01	Interne Verrechnungen von Dienstleistungen	17'400.00		17'400.00		20'130.00	
4260.01	Rückerstattungen und Kostenbeteiligungen Dritter		1'700.00		1'700.00		1'700.00
7792	Hundetoiletten	10'000.00		10'000.00		1'952.90	
3101.01	Betriebs- und Verbrauchsmaterial	2'000.00		2'000.00		1'952.90	
3910.01	Interne Verrechnungen von Dienstleistungen	8'000.00		8'000.00			
79	Raumordnung	68'315.00		59'290.00		37'006.15	
	Nettoaufwand		68'315.00		59'290.00		37'006.15
790	Raumordnung	68'315.00		59'290.00		37'006.15	
	Nettoaufwand		68'315.00		59'290.00		37'006.15
7900	Raumordnung allgemein	67'315.00		55'290.00		37'006.15	
3000.01	Löhne, Tag- und Sitzungsgelder an Behörden und Kommissionen	2'000.00		2'000.00			
3130.02	Mitglieder-, Verbandsbeiträge und sonstige Beiträge	7'000.00		7'000.00		5'911.00	
3132.01	Honorare für externe Berater, Fachexperten	12'000.00		12'000.00		2'381.50	
3300.90	Planmässige Abschreibungen übrige Sachanlagen	7'725.00		7'725.00		7'726.00	
3320.90	Planmässige Abschreibungen übrige imaterielle Anlagen	38'590.00		26'565.00		20'987.65	
7906	Regionale Planungsgruppen	1'000.00		4'000.00			
3636.01	Beiträge an private Organisationen ohne Erwerbszweck	1'000.00		4'000.00			

Erfolgsrechnung

		Budget 2021		Budget 2020		Rechnung 2019	
		Aufwand	Ertrag	Aufwand	Ertrag	Aufwand	Ertrag
8	Volkswirtschaft	161'300.00	252'115.00	204'575.00	285'245.00	138'365.21	231'034.61
	Nettoertrag	90'815.00		80'670.00		92'669.40	
81	Landwirtschaft	84'085.00	6'500.00	82'930.00	6'500.00	77'539.05	4'650.00
	Nettoaufwand		77'585.00		76'430.00		72'889.05
811	Verwaltung, Vollzug und Kontrolle	84'085.00	6'500.00	82'930.00	6'500.00	77'539.05	4'650.00
	Nettoaufwand		77'585.00		76'430.00		72'889.05
8110	Verwaltung, Vollzug und Kontrolle	84'085.00	6'500.00	82'930.00	6'500.00	77'539.05	4'650.00
3000.01	Löhne, Tag- und Sitzungsgelder an Behörden und Kommissionen	2'500.00		2'500.00		2'100.00	
3101.01	Betriebs- und Verbrauchsmaterial	600.00		600.00		70.00	
3120.01	Wasser, Energie, Heizmaterial und Entsorgung	500.00		500.00		1'458.30	
3130.02	Mitglieder-, Verbandsbeiträge und sonstige Beiträge	550.00		550.00		550.00	
3143.01	Baulicher Unterhalt	4'500.00		7'500.00		60.00	
3300.60	Planmässige Abschreibungen Mobilien VV	490.00		490.00		488.00	
3300.90	Planmässige Abschreibungen übrige Sachanlagen	52'020.00		52'020.00		52'019.00	
3320.90	Planmässige Abschreibungen übrige imaterielle Anlagen	19'325.00		15'170.00		17'823.75	
3910.01	Interne Verrechnungen von Dienstleistungen	3'600.00		3'600.00		2'970.00	
4240.01	Benützungsgebühren und Dienstleistungen		6'500.00		6'500.00		4'650.00
84	Tourismus	1'600.00		1'600.00		780.00	
	Nettoaufwand		1'600.00		1'600.00		780.00
840	Tourismus	1'600.00		1'600.00		780.00	
	Nettoaufwand		1'600.00		1'600.00		780.00
8400	Tourismus	1'500.00		1'500.00		780.00	
3141.07	Unterhalt Wanderwege	1'500.00		1'500.00			
3910.01	Interne Verrechnungen von Dienstleistungen					780.00	
8406	Regionaler Tourismus	100.00		100.00			
3130.02	Mitglieder-, Verbandsbeiträge und sonstige Beiträge	100.00		100.00			
87	Brennstoffe und Energie	75'615.00	245'615.00	120'045.00	278'745.00	60'046.16	226'384.61
	Nettoertrag	170'000.00		158'700.00		166'338.45	
871	Elektrizität	75'615.00	245'615.00	110'045.00	278'745.00	60'046.16	226'384.61
	Nettoertrag	170'000.00		168'700.00		166'338.45	

Erfolgsrechnung

		Budget 2021		Budget 2020		Rechnung 2019	
		Aufwand	Ertrag	Aufwand	Ertrag	Aufwand	Ertrag
8710	Elektrizität allgemein	75'615.00	175'615.00	110'045.00	208'745.00	60'046.16	158'907.61
3130.03	Dienstleistungen Dritter	4'500.00		4'500.00		4'644.54	
3134.01	Sachversicherungen	230.00		230.00		222.75	
3141.01	Baulicher Unterhalt	25'000.00		64'500.00		23'332.22	
3151.01	Unterhalt Maschinen, Geräte, Fahrzeuge, Werkzeug	3'000.00		3'000.00		824.33	
3300.30	Planmässige Abschreibungen übriger Tiefbauten VV	15'000.00		10'145.00		11'140.32	
3300.60	Planmässige Abschreibungen Mobilien VV	215.00				214.00	
3300.90	Planmässige Abschreibungen übrige Sachanlagen	17'670.00		17'670.00		17'668.00	
3637.01	Beiträge an private Haushalte	10'000.00		10'000.00		2'000.00	
4260.01	Rückerstattungen und Kostenbeteiligungen Dritter						260.45
4309.01	Pacht Elektrizitätsversorgung		100'000.00		98'700.00		98'601.00
4510.01	Entnahme aus Spezialfinanzierung						60'046.16
4893.01	Entnahme aus Vorfinanzierungen EK		75'615.00		110'045.00		
8711	Elektrizitätsnetz [Gemeindebetrieb]		70'000.00		70'000.00		67'477.00
4120.01	Konzession BKW		70'000.00		70'000.00		67'477.00
879	Energie			10'000.00			
	Nettoaufwand				10'000.00		
8796	Regionale Fernwärmanlage Energie			10'000.00			
3636.01	Beiträge an private Organisationen ohne Erwerbszweck			10'000.00			
9	Finanzen und Steuern	474'290.00	4'111'750.00	567'250.00	4'290'855.00	990'816.29	4'207'688.00
	Nettoertrag	3'637'460.00		3'723'605.00		3'216'871.71	
91	Steuern	30'500.00	3'708'400.00	22'500.00	3'901'900.00	18'824.14	3'921'613.50
	Nettoertrag	3'677'900.00		3'879'400.00		3'902'789.36	
910	Steuern	30'500.00	3'708'400.00	22'500.00	3'901'900.00	18'824.14	3'921'613.50
	Nettoertrag	3'677'900.00		3'879'400.00		3'902'789.36	
9100	Allgemeine Gemeindesteuern	30'000.00	3'140'000.00	22'000.00	3'401'300.00	18'429.92	3'193'640.55
3180.01	Wertberichtigung auf Forderungen					-15'686.18	
3181.01	Tatsächliche Forderungsverluste	30'000.00		22'000.00		34'116.10	
4000.01	Einkommenssteuern		2'680'000.00		2'916'400.00		2'654'454.50
4000.20	Nachsteuern und Bussen						46'408.15
4000.40	Aktive Steuerauscheidungen Einkommen		57'000.00		48'000.00		60'998.25
4000.50	Passive Steuerauscheidungen Einkommen		-205'000.00		-200'000.00		-207'356.35

Erfolgsrechnung

		Budget 2021		Budget 2020		Rechnung 2019	
		Aufwand	Ertrag	Aufwand	Ertrag	Aufwand	Ertrag
4000.60	Pauschale Steueranrechnungen natürliche Personen						-3'833.60
4001.01	Vermögenssteuern		500'000.00		515'900.00		493'305.30
4001.40	Aktive Steuerauscheidungen Vermögen		25'000.00		25'000.00		28'902.70
4001.50	Passive Steuerauscheidungen Vermögen		-50'000.00		-60'000.00		-51'862.50
4002.01	Quellensteuern		60'000.00		75'000.00		83'205.50
4002.10	Quellensteuern BGSA						629.00
4010.01	Gewinnsteuern		49'000.00		67'000.00		9'103.95
4010.40	Aktive Steuerauscheidungen Gewinnsteuern		30'000.00		12'000.00		61'068.45
4010.50	Passive Steuerauscheidungen Gewinnsteuern		-10'000.00		-8'000.00		-7'241.65
4011.01	Kapitalsteuern		4'000.00		10'000.00		6'990.60
4011.40	Aktive Steuerauscheidungen Kapitalsteuern						1'199.30
4011.50	Passive Steuerauscheidungen Kapitalsteuern						-692.85
4029.01	Eingang abgeschriebene Steuern						18'361.80
9101	Sondersteuern		130'000.00		130'000.00		360'829.25
4022.01	Grundstückgewinnsteuern		80'000.00		80'000.00		299'146.75
4022.10	Sonderveranlagungen		50'000.00		50'000.00		61'682.50
9102	Liegenschaftssteuern	500.00	432'400.00	500.00	364'600.00	394.22	360'263.70
3181.01	Tatsächliche Forderungsverluste	500.00		500.00		394.22	
4021.01	Liegenschaftssteuern NP		355'000.00		299'000.00		295'844.30
4021.02	Liegenschaftssteuern JP		77'400.00		65'600.00		64'419.40
9103	Hundetaxe		6'000.00		6'000.00		6'880.00
4033.01	Hundetaxe		6'000.00		6'000.00		6'880.00
93	Finanz- und Lastenausgleich	406'690.00	187'170.00	502'910.00	162'765.00	499'555.00	162'760.00
	Nettoaufwand		219'520.00		340'145.00		336'795.00
930	Finanz- und Lastenausgleich	406'690.00	187'170.00	502'910.00	162'765.00	499'555.00	162'760.00
	Nettoaufwand		219'520.00		340'145.00		336'795.00
9300	Finanz- und Lastenausgleich	406'690.00	187'170.00	502'910.00	162'765.00	499'555.00	162'760.00
3621.60	Lastenausgleich neue Aufgabenteilung	214'110.00		216'450.00		218'673.00	
3622.70	Ausgleichszahlung Disparitätenabbau	192'580.00		286'460.00		280'882.00	
4621.60	Geografisch-topografischer Zuschuss		178'170.00		153'890.00		153'885.00
4621.61	Soziodemografischer Zuschuss		9'000.00		8'875.00		8'875.00
96	Vermögens- und Schuldenverwaltung	37'100.00	32'100.00	41'840.00	36'600.00	53'909.25	122'195.85
	Nettoaufwand		5'000.00		5'240.00		

Erfolgsrechnung

		Budget 2021		Budget 2020		Rechnung 2019	
		Aufwand	Ertrag	Aufwand	Ertrag	Aufwand	Ertrag
	Nettoertrag					68'286.60	
961	Zinsen	36'600.00	25'100.00	41'340.00	29'600.00	53'459.25	43'145.55
	Nettoaufwand		11'500.00		11'740.00		10'313.70
9610	Zinsen	36'600.00	25'100.00	41'340.00	29'600.00	53'459.25	43'145.55
3181.01	Tatsächliche Forderungsverluste					1'344.70	
3400.01	Verzinsung laufende Verbindlichkeiten	5'000.00		5'000.00		455.20	
3406.01	Verzinsung langfristige Finanzverbindlichkeiten	10'500.00		14'000.00		14'400.00	
3409.01	Übrige Passivzinsen	500.00		1'050.00		520.00	
3409.02	Verszinsung Sonderrechnungen	600.00		1'290.00		580.00	
3499.01	Vorauszahlungszins Steuern			20'000.00		36'159.35	
3499.02	Vergütungszinsen Gemeindesteuern	20'000.00					
4400.01	Zinsen auf flüssigen Mitteln		100.00		100.00		99.00
4401.01	Verzugszinsen		20'000.00		20'000.00		34'521.55
4407.01	Zinsen auf langfristigen Finanzanlagen				4'500.00		7'935.00
4409.01	Übrige Zinsen Finanzvermögen		5'000.00		5'000.00		590.00
963	Liegenschaften des Finanzvermögens	500.00	7'000.00	500.00	7'000.00	450.00	57'400.80
	Nettoertrag	6'500.00		6'500.00		56'950.80	
9630	Liegenschaften des Finanzvermögens	500.00	7'000.00	500.00	7'000.00	450.00	57'400.80
3430.01	Unterhalt, Reparatur, Service	500.00		500.00		450.00	
4411.01	Gewinn aus Verkäufen von Sachanlagen FV						50'000.00
4430.01	Miet- und Pachtzinsen FV		7'000.00		7'000.00		7'400.80
969	Finanzvermögen						21'649.50
	Nettoertrag					21'649.50	
9690	Finanzvermögen						21'649.50
4411.01	Gewinn aus Verkäufen von Sachanlagen FV						3'594.50
4440.01	Marktwertanpassungen Wertschriften						2'160.00
4896.01	Entnahme aus Neubewertungsreserven						15'895.00
97	Rückverteilungen		1'200.00		1'200.00		1'118.65
	Nettoertrag	1'200.00		1'200.00		1'118.65	
971	Rückverteilungen aus CO2-Abgabe		1'200.00		1'200.00		1'118.65
	Nettoertrag	1'200.00		1'200.00		1'118.65	

Erfolgsrechnung

		Budget 2021		Budget 2020		Rechnung 2019	
		Aufwand	Ertrag	Aufwand	Ertrag	Aufwand	Ertrag
9710	Rückverteilung aus CO2-Abgabe		1'200.00		1'200.00		1'118.65
4699.01	Rückverteilung CO2-Abgabe		1'200.00		1'200.00		1'118.65
99	Nicht aufgeteilte Posten		182'880.00		188'390.00	418'527.90	
	Nettoaufwand						418'527.90
	Nettoertrag	182'880.00		188'390.00			
990	Nicht aufgeteilte Posten					229'399.64	
	Nettoaufwand						229'399.64
9900	Nicht aufgeteilte Posten					229'399.64	
3894.01	Zusätzliche Abschreibungen					229'399.64	
995	Neutrale Aufwendungen und Erträge					-708.15	
	Nettoertrag					708.15	
9950	Neutrale Aufwendungen und Erträge					-708.15	
3180.01	Wertberichtigung auf Forderungen					-708.15	
999	Abschluss		182'880.00		188'390.00	189'836.41	
	Nettoaufwand						189'836.41
	Nettoertrag	182'880.00		188'390.00			
9990	Abschluss		182'880.00		188'390.00	189'836.41	
9000.01	Ertragsüberschuss					189'836.41	
9001.01	Aufwandüberschuss		182'880.00		188'390.00		

Erfolgsrechnung

		Budget 2021		Budget 2020		Rechnung 2019	
		Aufwand	Ertrag	Aufwand	Ertrag	Aufwand	Ertrag
3	Erfolgsrechnung	7'417'095.00	7'417'095.00	7'413'775.00	7'413'775.00	7'603'612.23	7'603'612.23
3	Aufwand	7'332'285.00		7'355'815.00		7'101'642.61	
30	Personalaufwand	1'167'040.00		1'197'165.00		1'086'371.35	
300	Behörden und Kommissionen	111'900.00		111'200.00		80'582.40	
3000	Löhne, Tag- und Sitzungsgelder an Behörden und Kom..	111'900.00		111'200.00		80'582.40	
3000.01	Löhne, Tag- und Sitzungsgelder an Behörden und Kommis..	111'900.00		111'200.00		80'582.40	
301	Löhne des Verwaltungs- und Betriebspersonals	856'135.00		889'625.00		823'731.90	
3010	Löhne des Verwaltungs- und Betriebspersonals	856'135.00		889'625.00		823'731.90	
3010.01	Löhne des Verwaltungs- und Betriebspersonals	861'635.00		905'125.00		873'260.15	
3010.09	Lohnausfallentschädigungen, UVG, KTG, EO, Mutterschaft..	-5'500.00		-15'500.00		-49'528.25	
304	Zulagen	5'700.00		2'700.00		6'210.00	
3040	Kinder- und Ausbildungszulagen	5'700.00		2'700.00		6'210.00	
3040.01	Betreuungszulagen	5'700.00		2'700.00		6'210.00	
305	Arbeitgeberbeiträge	167'605.00		170'340.00		160'691.10	
3050	AG-Beitr.AHV,IV,EO,ALV,Verwaltungskosten	56'840.00		58'280.00		53'689.75	
3050.01	AG-Beiträge AHV, IV, EO, ALV	56'840.00		58'280.00		53'689.75	
3052	AG-Beiträge an Pensionskassen	71'660.00		71'550.00		70'286.35	
3052.01	AG-Beiträge Pensionskasse	71'660.00		71'550.00		70'286.35	
3053	AG-Beiträge an Unfallversicherungen	15'250.00		15'970.00		15'504.90	
3053.01	AG-Beiträge Unfallversicherung	15'250.00		15'970.00		15'504.90	
3054	AG-Beiträge an Familienausgleichskasse	16'585.00		16'870.00		13'660.80	
3054.01	AG-Beiträge Familienausgleichskasse	16'585.00		16'870.00		13'660.80	
3055	AG-Beiträge an Krankentaggeldvers.	7'270.00		7'670.00		7'549.30	
3055.01	AG-Beiträge Krankentaggeldversicherung	7'270.00		7'670.00		7'549.30	

Erfolgsrechnung

		Budget 2021		Budget 2020		Rechnung 2019	
		Aufwand	Ertrag	Aufwand	Ertrag	Aufwand	Ertrag
309	Übriger Personalaufwand	25'700.00		23'300.00		15'155.95	
3090	Aus- und Weiterbildung des Personals	24'700.00		18'800.00		12'157.80	
3090.01	Aus- und Weiterbildung	24'700.00		18'800.00		12'157.80	
3099	Übriger Personalaufwand	1'000.00		4'500.00		2'998.15	
3099.01	Übriger Personalaufwand	1'000.00		4'500.00		2'998.15	
31	Sach- und übriger Betriebsaufwand	1'953'965.00		1'991'160.00		1'758'260.00	
310	Material- und Warenaufwand	227'910.00		232'035.00		198'419.78	
3100	Büromaterial	28'800.00		28'800.00		28'653.80	
3100.01	Büromaterial	28'800.00		28'800.00		28'653.80	
3101	Betriebs-, Verbrauchsmaterial	64'500.00		75'300.00		60'221.55	
3101.01	Betriebs- und Verbrauchsmaterial	64'500.00		75'300.00		60'221.55	
3102	Drucksachen, Publikationen	34'300.00		33'300.00		19'862.00	
3102.01	Drucksachen, Publikationen	34'300.00		33'300.00		19'862.00	
3103	Fachliteratur, Zeitschriften	500.00		500.00		431.00	
3103.01	Fachliteratur, Zeitschriften	500.00		500.00		431.00	
3104	Lehrmittel	49'210.00		47'535.00		47'354.78	
3104.01	Lehrmittel	47'160.00		45'485.00		45'937.08	
3104.02	Schulbibliothek	2'050.00		2'050.00		1'417.70	
3105	Lebensmittel	48'600.00		44'600.00		40'810.65	
3105.01	Essen Mittagstisch	48'600.00		44'600.00		40'810.65	
3109	Übriger Material- und Warenaufwand	2'000.00		2'000.00		1'086.00	
3109.01	Übriger Material- und Warenaufwand	2'000.00		2'000.00		1'086.00	
311	Nicht aktivierbare Anlagen	63'800.00		85'650.00		131'350.02	
3110	Büromöbel und Geräte	10'000.00		12'200.00		8'544.70	
3110.01	Büromöbel und Geräte	10'000.00		12'200.00		8'544.70	
3111	Maschinen, Geräte und Fahrzeuge	14'300.00		26'750.00		32'880.80	

Erfolgsrechnung

		Budget 2021		Budget 2020		Rechnung 2019	
		Aufwand	Ertrag	Aufwand	Ertrag	Aufwand	Ertrag
3111.01	Maschinen, Geräte und Fahrzeuge	14'300.00		26'750.00		32'880.80	
3113	Hardware	10'500.00		5'000.00		55'105.35	
3113.01	Hardware	10'500.00		5'000.00		55'105.35	
3119	Übrige nicht aktivierbare Anlagen	29'000.00		41'700.00		34'819.17	
3119.01	Übrige nicht aktivierbare Anlagen	28'000.00		39'700.00		30'548.05	
3119.30	Übrige nicht aktivierbare Anlagen	1'000.00		2'000.00		4'271.12	
312	Ver- und Entsorgung Liegenschaften Verwaltungsverm..	134'900.00		131'400.00		140'088.40	
3120	Ver- und Entsorgung Liegenschaften Verwaltungsverm..	134'900.00		131'400.00		140'088.40	
3120.01	Wasser, Energie, Heizmaterial und Entsorgung	132'900.00		128'400.00		138'661.85	
3120.20	Wasser, Energie, Heizmaterial und Entsorgung	2'000.00		3'000.00		1'426.55	
313	Dienstleistungen und Honorare	632'445.00		641'645.00		554'083.33	
3130	Dienstleistungen Dritter	399'515.00		410'755.00		365'331.83	
3130.01	Telefon, Porti, Post- und Bankspesen	34'050.00		43'450.00		36'270.79	
3130.02	Mitglieder-, Verbandsbeiträge und sonstige Beiträge	13'815.00		16'805.00		11'542.00	
3130.03	Dienstleistungen Dritter	114'950.00		120'100.00		98'367.13	
3130.04	Gebühren Einwohnerkontrolle	10'000.00		10'000.00		6'345.70	
3130.05	Baubewilligungsgebühren	40'000.00		40'000.00		16'159.75	
3130.06	Übriger Gebührenaufwand	1'000.00		1'000.00		80.00	
3130.08	Schülertransporte subventioniert	70'000.00		57'000.00		70'790.00	
3130.09	Schülertransporte nicht subventioniert	31'300.00		31'000.00		30'292.50	
3130.20	Telefon, Porti, Post- und Bankspesen	4'400.00		4'400.00		10'655.70	
3130.30	Kehrichtsammlung und Transporte	40'000.00		40'000.00		39'195.48	
3130.31	Spezialsammlungen	15'000.00		22'000.00		24'342.20	
3130.32	Grünsammlung	25'000.00		25'000.00		21'290.58	
3132	Honor.ext.Berater,Gutachter,Fachexp.etc.	143'800.00		141'770.00		117'015.35	
3132.01	Honorare für externe Berater, Fachexperten	141'800.00		141'770.00		117'015.35	
3132.20	Honorare für externe Berater, Fachexperten	2'000.00					
3134	Sachversicherungsprämien	41'130.00		41'120.00		27'429.45	
3134.01	Sachversicherungen	41'130.00		41'120.00		27'429.45	
3137	Steuern und Abgaben	8'000.00		8'000.00		7'477.80	
3137.01	Steuern und Abgaben	8'000.00		8'000.00		7'477.80	

Erfolgsrechnung

		Budget 2021		Budget 2020		Rechnung 2019	
		Aufwand	Ertrag	Aufwand	Ertrag	Aufwand	Ertrag
3138	Kurse, Prüfungen und Beratungen	40'000.00		40'000.00		36'828.90	
3138.01	Beiträge Musikschulen	40'000.00		40'000.00		36'828.90	
314	Baulicher Unterhalt imf betrieblicher Unterhalt	512'250.00		455'250.00		393'825.96	
3140	Unterhalt an Grundstücken	67'940.00		42'440.00		31'717.95	
3140.01	Übriger Unterhalt	17'140.00		13'640.00		5'315.00	
3140.02	Baulicher Unterhalt	25'000.00		3'000.00		1'830.90	
3140.03	Friedhofsunterhalt	20'000.00		20'000.00		19'063.20	
3140.04	Pflege Depotgräber	5'800.00		5'800.00		5'508.85	
3141	Unterhalt Strassen/Verkehrswege	214'200.00		305'000.00		234'995.87	
3141.01	Baulicher Unterhalt	115'700.00		205'500.00		128'630.92	
3141.02	Schneeräumung	30'000.00		30'000.00		29'186.45	
3141.03	Strassenreinigung	6'000.00		4'000.00		5'783.40	
3141.05	Strassenbeleuchtung	25'000.00		28'000.00		31'494.70	
3141.06	Unterhalt Twannbachschlucht	36'000.00		36'000.00		39'900.40	
3141.07	Unterhalt Wanderwege	1'500.00		1'500.00			
3143	Unterhalt übrige Tiefbauten	171'000.00		41'500.00		50'295.09	
3143.01	Baulicher Unterhalt	9'000.00		16'500.00		293.98	
3143.20	Baulicher Unterhalt	162'000.00		25'000.00		50'001.11	
3144	Unterhalt Hochbauten, Gebäude	59'110.00		66'310.00		76'817.05	
3144.01	Baulicher Unterhalt	59'110.00		66'310.00		76'817.05	
315	Unterhalt Mobilien u.immater.Anlagen	149'530.00		190'080.00		112'612.64	
3151	Unterh.App.,Masch.,Geräte,Fahrz.,Werkz.	84'000.00		123'100.00		56'763.97	
3151.01	Unterhalt Maschinen, Geräte, Fahrzeuge, Werkzeug	76'000.00		97'100.00		52'910.12	
3151.20	Übriger Unterhalt	5'000.00		25'000.00		1'884.86	
3151.30	Übriger Unterhalt	3'000.00		1'000.00		1'968.99	
3153	Informatik-Unterhalt (Hardware)	4'700.00		4'700.00		1'981.30	
3153.01	Unterhalt Informatik (Hardware)	4'700.00		4'700.00		1'981.30	
3156	Unterhalt medizinische Geräte	150.00					
3156.01	Unterhalt medizinische Geräte	150.00					

Erfolgsrechnung

		Budget 2021		Budget 2020		Rechnung 2019	
		Aufwand	Ertrag	Aufwand	Ertrag	Aufwand	Ertrag
3158	Unterhalt immaterielle Anlagen	47'280.00		49'680.00		40'978.40	
3158.01	Unterhalt immaterielle Anlagen (Software)	47'280.00		49'680.00		40'978.40	
3159	Unterhalt übrige mobile Anlagen	13'400.00		12'600.00		12'888.97	
3159.01	Unterhalt übrige mobile Anlagen	13'400.00		12'600.00		12'888.97	
316	Mieten, Leasing, Pachten, Benützungsggeb.	137'400.00		137'400.00		132'405.52	
3160	Miete und Pacht Liegenschaften	137'400.00		137'400.00		132'405.52	
3160.01	Mieten und Benützungsggebühren Liegenschaften	137'400.00		137'400.00		132'405.52	
317	Spesenentschädigungen	59'230.00		82'200.00		61'323.50	
3170	Reisekosten und Spesen	27'840.00		27'690.00		28'472.70	
3170.01	Reisekosten und Spesen	27'840.00		27'690.00		28'472.70	
3171	Exkursionen, Schulreisen und Lager	31'390.00		54'510.00		32'850.80	
3171.01	Exkursionen, Schulreisen und Lager	31'390.00		54'510.00		32'850.80	
318	Wertberichtigungen auf Forderungen	32'500.00		24'500.00		30'372.95	
3180	Wertberichtigungen auf Forderungen					-16'394.33	
3180.01	Wertberichtigung auf Forderungen					-16'394.33	
3181	Tatsächliche Forderungsverluste	32'500.00		24'500.00		46'767.28	
3181.01	Tatsächliche Forderungsverluste	32'500.00		24'500.00		46'767.28	
319	Verschiedener Betriebsaufwand	4'000.00		11'000.00		3'777.90	
3199	Übriger Betriebsaufwand	4'000.00		11'000.00		3'777.90	
3199.01	Ratskredit	4'000.00		11'000.00		3'777.90	
33	Abschreibungen Verwaltungsvermögen	523'405.00		473'860.00		433'135.05	
330	Sachanlagen VV	445'620.00		419'255.00		381'453.65	
3300	Planm.Abschreibungen Sachanlagen	445'620.00		419'255.00		381'453.65	
3300.10	Planmässige Abschreibungen Strassen / Verkehrswege VV	16'560.00		36'860.00		21'258.95	
3300.20	Planmässige Abschreibungen Wasserverbauungen	680.00					
3300.30	Planmässige Abschreibungen übriger Tiefbauten VV	38'675.00		36'080.00		27'528.00	

Erfolgsrechnung

		Budget 2021		Budget 2020		Rechnung 2019	
		Aufwand	Ertrag	Aufwand	Ertrag	Aufwand	Ertrag
3300.40	Planmässige Abschreibungen Hochbauten VV	70'185.00		29'960.00		16'166.00	
3300.60	Planmässige Abschreibungen Mobilien VV	14'100.00		8'005.00		11'084.30	
3300.90	Planmässige Abschreibungen übrige Sachanlagen	305'420.00		308'350.00		305'416.40	
332	Abschreibungen immaterielle Anlagen	77'785.00		54'605.00		51'681.40	
3320	Planm.Abschreibungen immat.Anlagen	77'785.00		54'605.00		51'681.40	
3320.01	Planmässige Abschreibungen immaterielle Anlagen	8'600.00		8'600.00		8'603.00	
3320.90	Planmässige Abschreibungen übrige imaterielle Anlagen	69'185.00		46'005.00		43'078.40	
34	Finanzaufwand	38'800.00		43'540.00		53'154.55	
340	Zinsaufwand	18'300.00		23'040.00		16'545.20	
3400	Verzinsung laufende Verbindlichkeiten	5'000.00		5'000.00		455.20	
3400.01	Verzinsung laufende Verbindlichkeiten	5'000.00		5'000.00		455.20	
3406	Verzins.langfr.Finanzverbindlichkeiten	10'500.00		14'000.00		14'400.00	
3406.01	Verzinsung langfristige Finanzverbindlichkeiten	10'500.00		14'000.00		14'400.00	
3409	Übrige Passivzinsen	2'800.00		4'040.00		1'690.00	
3409.01	Übrige Passivzinsen	2'200.00		2'750.00		1'110.00	
3409.02	Verszinsung Sonderrechnungen	600.00		1'290.00		580.00	
343	Liegenschaftenaufwand Finanzvermögen	500.00		500.00		450.00	
3430	Baulicher Unterhalt Liegenschaften FV	500.00		500.00		450.00	
3430.01	Unterhalt, Reparatur, Service	500.00		500.00		450.00	
349	Verschiedener Finanzaufwand	20'000.00		20'000.00		36'159.35	
3499	Übriger Finanzaufwand	20'000.00		20'000.00		36'159.35	
3499.01	Vorauszahlungszins Steuern			20'000.00		36'159.35	
3499.02	Vergütungszinsen Gemeindesteuern	20'000.00					
35	Einlagen in Fonds und Spezialfinanzierungen	222'990.00		174'740.00		145'681.00	
351	Einlagen in Fonds u.Spez.fin.im EK	222'990.00		174'740.00		145'681.00	
3510	Einlagen in Spezialfinanzierungen EK	222'990.00		174'740.00		145'681.00	

Erfolgsrechnung

		Budget 2021		Budget 2020		Rechnung 2019	
		Aufwand	Ertrag	Aufwand	Ertrag	Aufwand	Ertrag
3510.12	Einlage in Spezialfinanzierung WB	192'990.00		144'740.00		100'903.45	
3510.51	Einlage WE Anschlussgebühren	30'000.00		30'000.00		44'777.55	
36	Transferaufwand	3'167'165.00		3'257'430.00		3'126'983.19	
361	Entschädigungen an Gemeinwesen	1'680'030.00		1'625'915.00		1'636'570.07	
3611	Entschädigungen an Kantone u. Konkordate	1'564'830.00		1'510'715.00		1'548'365.32	
3611.01	Entschädigungen an Kanton	1'564'830.00		1'510'715.00		1'548'365.32	
3612	Entsch.an Gde. und Gde.verbände	115'200.00		115'200.00		88'204.75	
3612.01	Entschädigungen an Gemeinden und Gemeindeverbände	115'200.00		115'200.00		88'204.75	
362	Finanz- und Lastenausgleich	406'690.00		656'800.00		499'555.00	
3621	Finanz- und Lastenausgleich an Kanton	214'110.00		370'340.00		218'673.00	
3621.01	Kantonsbeitrag an öffentl. Verkehr			153'890.00			
3621.60	Lastenausgleich neue Aufgabenteilung	214'110.00		216'450.00		218'673.00	
3622	Finanz-u.Lastenausgl.a.Gde.u.Gde.verbände	192'580.00		286'460.00		280'882.00	
3622.70	Ausgleichszahlung Disparitätenabbau	192'580.00		286'460.00		280'882.00	
363	Beiträge an Gemeinwesen und Dritte	1'080'445.00		974'715.00		990'858.12	
3631	Beiträge an Kantone und Konkordate	441'610.00		280'800.00		409'547.00	
3631.01	Gemeindeanteil Lastenausgleich	441'610.00		280'800.00		409'547.00	
3632	Beiträge an Gemeinden und Gde.verbände	547'155.00		555'655.00		421'941.32	
3632.01	Beiträge an Gemeinden und Gemeindeverbände	281'155.00		289'655.00		213'631.95	
3632.20	Betriebsbeitrag an ARA Region Biel AG	14'000.00		14'000.00		8'027.56	
3632.21	Kostenanteil ARA TLT	240'000.00		240'000.00		186'565.36	
3632.30	Kadaversammelstelle Biel-Seeland	3'000.00		3'000.00		4'716.45	
3632.31	Kehrichtentsorgung Insel	9'000.00		9'000.00		9'000.00	
3636	Beitr.an priv.Organisat.o.Erwerbszweck	80'180.00		125'760.00		157'134.50	
3636.01	Beiträge an private Organisationen ohne Erwerbszweck	80'180.00		125'760.00		157'134.50	
3637	Beiträge an private Haushalte	11'500.00		12'500.00		2'235.30	
3637.01	Beiträge an private Haushalte	11'500.00		12'500.00		2'235.30	

Erfolgsrechnung

		Budget 2021		Budget 2020		Rechnung 2019	
		Aufwand	Ertrag	Aufwand	Ertrag	Aufwand	Ertrag
38	Ausserordentlicher Aufwand					229'399.64	
389	Einlagen in das Eigenkapital					229'399.64	
3893	Einlagen in Vorfinanzierungen des EK					229'399.64	
3894.01	Zusätzliche Abschreibungen					229'399.64	
39	Interne Verrechnungen	258'920.00		217'920.00		268'657.83	
391	Dienstleistungen	258'920.00		217'920.00		268'657.83	
3910	Int.Verr.von Dienstleistungen	258'920.00		217'920.00		268'657.83	
3910.01	Interne Verrechnungen von Dienstleistungen	258'920.00		217'920.00		268'657.83	
4	Ertrag		7'219'965.00		7'198'135.00		7'576'861.98
40	Fiskalertrag		3'708'400.00		3'901'900.00		3'921'613.50
400	Direkte Steuern natürliche Personen		3'067'000.00		3'320'300.00		3'104'850.95
4000	Einkommenssteuern natürliche Personen		2'532'000.00		2'764'400.00		2'550'670.95
4000.01	Einkommenssteuern		2'680'000.00		2'916'400.00		2'654'454.50
4000.20	Nachsteuern und Bussen						46'408.15
4000.40	Aktive Steuerauscheidungen Einkommen		57'000.00		48'000.00		60'998.25
4000.50	Passive Steuerauscheidungen Einkommen		-205'000.00		-200'000.00		-207'356.35
4000.60	Pauschale Steueranrechnungen natürliche Personen						-3'833.60
4001	Vermögenssteuern natürliche Personen		475'000.00		480'900.00		470'345.50
4001.01	Vermögenssteuern		500'000.00		515'900.00		493'305.30
4001.40	Aktive Steuerauscheidungen Vermögen		25'000.00		25'000.00		28'902.70
4001.50	Passive Steuerauscheidungen Vermögen		-50'000.00		-60'000.00		-51'862.50
4002	Quellensteuern natürliche Personen		60'000.00		75'000.00		83'834.50
4002.01	Quellensteuern		60'000.00		75'000.00		83'205.50
4002.10	Quellensteuern BGSA						629.00
401	Direkte Steuern juristische Personen		73'000.00		81'000.00		70'427.80
4010	Gewinnsteuern juristische Personen		69'000.00		71'000.00		62'930.75
4010.01	Gewinnsteuern		49'000.00		67'000.00		9'103.95

Erfolgsrechnung

		Budget 2021		Budget 2020		Rechnung 2019	
		Aufwand	Ertrag	Aufwand	Ertrag	Aufwand	Ertrag
4010.40	Aktive Steuerauscheidungen Gewinnsteuern		30'000.00		12'000.00		61'068.45
4010.50	Passive Steuerauscheidungen Gewinnsteuern		-10'000.00		-8'000.00		-7'241.65
4011	Kapitalsteuern juristische Personen		4'000.00		10'000.00		7'497.05
4011.01	Kapitalsteuern		4'000.00		10'000.00		6'990.60
4011.40	Aktive Steuerauscheidungen Kapitalsteuern						1'199.30
4011.50	Passive Steuerauscheidungen Kapitalsteuern						-692.85
402	Übrige direkte Steuern		562'400.00		494'600.00		739'454.75
4021	Grundsteuern		432'400.00		364'600.00		360'263.70
4021.01	Liegenschaftssteuern NP		355'000.00		299'000.00		295'844.30
4021.02	Liegenschaftssteuern JP		77'400.00		65'600.00		64'419.40
4022	Vermögensgewinnsteuern		130'000.00		130'000.00		360'829.25
4022.01	Grundstückgewinnsteuern		80'000.00		80'000.00		299'146.75
4022.10	Sonderveranlagungen		50'000.00		50'000.00		61'682.50
4029	Eingang abgeschriebene Steuern						18'361.80
4029.01	Eingang abgeschriebene Steuern						18'361.80
403	Besitz- und Aufwandsteuern		6'000.00		6'000.00		6'880.00
4033	Hundesteuer		6'000.00		6'000.00		6'880.00
4033.01	Hundetaxe		6'000.00		6'000.00		6'880.00
41	Regalien und Konzessionen		70'000.00		70'000.00		67'477.00
412	Konzessionen		70'000.00		70'000.00		67'477.00
4120	Konzessionen		70'000.00		70'000.00		67'477.00
4120.01	Konzession BKW		70'000.00		70'000.00		67'477.00
42	Entgelte		1'368'930.00		1'297'530.00		1'536'818.61
420	Ersatzabgaben		70'000.00		61'000.00		71'081.60
4200	Ersatzabgaben		70'000.00		61'000.00		71'081.60
4200.01	Ersatzabgabe Wehrdienste		70'000.00		61'000.00		71'081.60

Erfolgsrechnung

		Budget 2021		Budget 2020		Rechnung 2019	
		Aufwand	Ertrag	Aufwand	Ertrag	Aufwand	Ertrag
421	Gebühren für Amtshandlungen		51'430.00		51'430.00		56'636.00
4210	Gebühren für Amtshandlungen		51'430.00		51'430.00		56'636.00
4210.01	Gebühren für Amtshandlungen		3'930.00		3'930.00		2'597.85
4210.04	Gebühreneinnahmen Einwohnerkontrolle		10'000.00		10'000.00		12'336.20
4210.05	Gebühreneinnahmen Baubewilligungen		35'000.00		35'000.00		40'941.95
4210.06	Übrige Gebühreneinnahmen		2'500.00		2'500.00		760.00
424	Benützungsgebühren u.Dienstleistungen		1'020'600.00		952'600.00		1'122'513.13
4240	Benützungsgebühren und Dienstleistungen		1'020'600.00		952'600.00		1'122'513.13
4240.01	Benützungsgebühren und Dienstleistungen		354'600.00		309'600.00		326'254.23
4240.20	Abwasser-Grundgebühren		300'000.00		275'000.00		406'911.40
4240.21	Abwasser-Verbrauchsgebühren		225'000.00		225'000.00		230'914.59
4240.30	Abfallbeseitigung-Grundgebühren		99'000.00		95'000.00		96'379.76
4240.31	Gebühren Grünsammlung		12'000.00		12'000.00		12'704.46
4240.32	Gebühren Plastiksammlung				6'000.00		4'571.14
4240.52	Anschlussgebühren		30'000.00		30'000.00		44'777.55
426	Rückererstattungen		216'700.00		222'300.00		276'732.02
4260	Rückererstattungen und Kostenbeteiligungen Dritter		216'700.00		222'300.00		276'732.02
4260.01	Rückererstattungen und Kostenbeteiligungen Dritter		194'200.00		199'800.00		255'004.85
4260.30	Rückererstattungen und Kostenbeteiligungen Dritter		22'500.00		22'500.00		21'727.17
427	Bussen		10'200.00		10'200.00		9'855.86
4270	Bussen		10'200.00		10'200.00		9'855.86
4270.01	Parkbussen		10'000.00		10'000.00		9'800.15
4270.01	Bussen		200.00		200.00		55.71
43	Verschiedene Erträge		100'000.00		98'700.00		98'601.00
430	Verschiedene betriebliche Erträge		100'000.00		98'700.00		98'601.00
4309	Übriger betrieblicher Ertrag		100'000.00		98'700.00		98'601.00
4309.01	Pacht Elektrizitätsversorgung		100'000.00		98'700.00		98'601.00
44	Finanzertrag		158'360.00		167'160.00		235'530.75

Erfolgsrechnung

		Budget 2021		Budget 2020		Rechnung 2019	
		Aufwand	Ertrag	Aufwand	Ertrag	Aufwand	Ertrag
440	Zinsertrag		25'650.00		30'150.00		43'665.55
4400	Zinsen flüssige Mittel		100.00		100.00		99.00
4400.01	Zinsen auf flüssigen Mitteln		100.00		100.00		99.00
4401	Zinsen Forderungen und Kontokorrente		20'000.00		20'000.00		34'521.55
4401.01	Verzugszinsen		20'000.00		20'000.00		34'521.55
4407	Zinsen langfristige Finanzanlagen				4'500.00		7'935.00
4407.01	Zinsen auf langfristigen Finanzanlagen				4'500.00		7'935.00
4409	Übrige Zinsen von Finanzvermögen		5'550.00		5'550.00		1'110.00
4409.01	Übrige Zinsen Finanzvermögen		5'550.00		5'550.00		1'110.00
441	Realisierte Gewinne FV						53'594.50
4411	Gewinn aus Verkäufen von Sachanlagen FV						53'594.50
4411.01	Gewinn aus Verkäufen von Sachanlagen FV						53'594.50
443	Liegenschaftenertrag FV		7'000.00		7'000.00		8'600.80
4430	Pacht- und Mietzinse Liegenschaften FV		7'000.00		7'000.00		8'600.80
4430.01	Miet- und Pachtzinsen FV		7'000.00		7'000.00		8'600.80
444	Wertberichtigungen Anlagen FV						2'160.00
4440	Marktwertanpassungen Wertschriften						2'160.00
4440.01	Marktwertanpassungen Wertschriften						2'160.00
447	Liegenschaftenertrag VV		125'710.00		130'010.00		127'509.90
4470	Pacht- und Mietzinse Liegenschaften VV		108'910.00		113'210.00		109'120.15
4470.01	Pacht- und Mietzinse VV		108'910.00		113'210.00		109'120.15
4479	Übrige Erträge Liegenschaften VV		16'800.00		16'800.00		18'389.75
4479.01	Übrige Erträge, Nebenkosten VV		16'800.00		16'800.00		18'389.75
45	Entnahmen Fonds u. Spezialfinanzierungen		175'715.00		15'500.00		73'660.09
450	Entnahmen aus Fonds u. Spez. fin. FK		2'000.00		2'000.00		1'903.40

Erfolgsrechnung

		Budget 2021		Budget 2020		Rechnung 2019	
		Aufwand	Ertrag	Aufwand	Ertrag	Aufwand	Ertrag
4502	Entnahmen aus Legaten und Stiftungen		2'000.00		2'000.00		1'903.40
4502.01	Entnahmen aus Legaten und Stiftungen		2'000.00		2'000.00		1'903.40
451	Entnahmen aus Fonds u.Spez.fin.EK		173'715.00		13'500.00		71'756.69
4510	Entnahmen aus Spezialfinanzierungen d.EK		173'715.00		13'500.00		71'756.69
4510.01	Entnahme aus Spezialfinanzierung						60'046.16
4510.12	Entnahmen aus Spezialfinanzierung WB		173'715.00		13'500.00		11'710.53
46	Transferertrag		1'301'525.00		1'309'380.00		1'358'608.20
461	Entschädigungen von Gemeinwesen		230'795.00		267'255.00		315'559.30
4611	Entsch. von Kantonen u. Konkordaten		156'195.00		192'655.00		252'829.30
4611.01	Entschädigungen vom Kanton		156'195.00		192'655.00		252'829.30
4612	Entsch.v.Gemeinden u.Gde.verbänden		74'600.00		74'600.00		62'730.00
4612.01	Entschädigungen von Gemeinden		74'600.00		74'600.00		62'730.00
462	Finanz- und Lastenausgleich		187'170.00		162'765.00		162'760.00
4621	Finanz- u.Lastenausgl. v.Kantonen u.Konkordaten		187'170.00		162'765.00		162'760.00
4621.60	Geografisch-topografischer Zuschuss		178'170.00		153'890.00		153'885.00
4621.61	Soziodemografischer Zuschuss		9'000.00		8'875.00		8'875.00
463	Beiträge von Gemeinwesen und Dritten		882'360.00		878'160.00		879'170.25
4632	Beiträge von Gemeinden u.Gde.verbänden		882'360.00		878'160.00		879'170.25
4632.01	Beiträge von Gemeinden		882'360.00		878'160.00		879'170.25
469	Übriger Transferertrag		1'200.00		1'200.00		1'118.65
4699	Rückverteilungen		1'200.00		1'200.00		1'118.65
4699.01	Rückverteilung CO2-Abgabe		1'200.00		1'200.00		1'118.65
48	Ausserordentlicher Ertrag		78'115.00		120'045.00		15'895.00
489	Entnahmen aus dem Eigenkapital		78'115.00		120'045.00		15'895.00

Erfolgsrechnung

		Budget 2021		Budget 2020		Rechnung 2019	
		Aufwand	Ertrag	Aufwand	Ertrag	Aufwand	Ertrag
4893	Entnahmen aus Vorfinanzierungen des EK		78'115.00		120'045.00		
4893.01	Entnahme aus Vorfinanzierungen EK		78'115.00		120'045.00		
4896	Entnahmen aus Neubewertungsreserven						15'895.00
4896.01	Entnahme aus Neubewertungsreserven						15'895.00
49	Interne Verrechnungen		258'920.00		217'920.00		268'657.83
491	Dienstleistungen		258'920.00		217'920.00		268'657.83
4910	Int.Verr.von Dienstleistungen		258'920.00		217'920.00		268'657.83
4910.01	Interne Verrechnungen von Dienstleistungen		258'920.00		217'920.00		268'657.83
9	Abschlusskonten	84'810.00	197'130.00	57'960.00	215'640.00	501'969.62	26'750.25
90	Abschluss Erfolgsrechnung	84'810.00	197'130.00	57'960.00	215'640.00	501'969.62	26'750.25
900	Abschluss Erfolgsrechnung	84'810.00	197'130.00	57'960.00	215'640.00	501'969.62	26'750.25
9000	Ertragsüberschuss					189'836.41	
9000.01	Ertragsüberschuss					189'836.41	
9001	Aufwandüberschuss		182'880.00		188'390.00		
9001.01	Aufwandüberschuss		182'880.00		188'390.00		
9010	Abschluss SF und Fonds im EK, Ertragsüberschuss	84'810.00		57'960.00		312'133.21	
9010.01	Abschluss SF und Fonds im EK	84'810.00		23'000.00		312'133.21	
9010.10	Abschluss SF und Fonds im EK, Ertragsüberschuss			34'960.00			
9011	Abschluss SF und Fonds im EK, Aufwandüberschuss		14'250.00		27'250.00		26'750.25
9011.01	Aufwandüberschuss		14'250.00		27'250.00		26'750.25

Investitionsrechnung

		Budget 2021		Budget 2020		Rechnung 2019	
		Ausgaben		Ausgaben	Einnahmen	Ausgaben	
	INVESTITIONSRECHNUNG	1'929'800.00	1'929'800.00	870'000.00	870'000.00	1'115'369.40	1'115'369.40
0	Allgemeine Verwaltung Nettoaussgaben					333'291.00	333'291.00
02	Allgemeine Dienste Nettoaussgaben					333'291.00	333'291.00
029	Verwaltungsliegenschaften					333'291.00	
290	Verwaltungsliegenschaften					333'291.00	
5040.01	Sanierung Gemeindehaus Twann					150'861.00	
5040.02	Sanierung Wohnung 2. OG					182'430.00	
2	Bildung Nettoaussgaben	943'000.00		361'000.00			
			943'000.00		361'000.00		
21	Obligatorische Schule Nettoaussgaben	943'000.00		361'000.00			
			943'000.00		361'000.00		
217	Schulliegenschaften	943'000.00		341'000.00			
2170	Schulliegenschaften	943'000.00		341'000.00			
5040.04	Burg; Turnhallenanlage (Aussenanlage) Sicherheitsmassnahmen nach Standart			36'000.00			
5040.05	Burg; Wohnung Hauswart Gesamtsanierung	325'000.00		100'000.00			
5040.06	Schulraumplanung und Umsetzung Rebhalle/Burg			125'000.00			
5040.07	Schmutzschleusen Rebhalle			25'000.00			
5040.08	Rebhalle; Saal Erneuerung Beleuchtung, Verdunkelung	65'000.00		55'000.00			
5040.09	Burg; Photovoltaikanlage	148'000.00					
5040.10	Burg; Dach- und Fassadensanierung inkl. Wärmedämmung	360'000.00					
5040.11	Rebhalle; Abwasserleitung BS-Berg (Leitung, Flachdach)	20'000.00					
5040.12	Rebhalle; Sonnensegel Basisstufe See	25'000.00					
219	Obligatorische Schule			20'000.00			
2198	Nicht aufteilbares obligatorische Schule			20'000.00			
5200.01	ICT Schule, neue Tablets			20'000.00			

Investitionsrechnung

		Budget 2021	Budget 2020	Rechnung 2019
		Ausgaben	Einnahmen	Ausgaben
3	Kultur, Sport und Freizeit, Kirche			
	Nettoaussgaben		95'000.00	111'772.15
32	Kultur, übrige			
	Nettoaussgaben		95'000.00	111'772.15
34	Sport und Freizeit			
	Nettoaussgaben		95'000.00	111'772.15
341	Sport			
			95'000.00	111'772.15
3410	Hafenanlage			
5035.02	Sanierung Hafenanlage Tüscherz		95'000.00	
				111'772.15
5030.01	Strandbad Rostelen			111'772.15
	Seemauer Badi Rostele			
4	Gesundheit	30'000.00		
	Nettoaussgaben		30'000.00	
49	Gesundheitswesen	30'000.00		
	Nettoaussgaben		30'000.00	
490	Gesundheitswesen	30'000.00		
4900	Gesundheitswesen	30'000.00		
5060.01	Defibrilatoren	30'000.00		
6	Verkehr und Nachrichtenübermittlung	574'500.00		
	Nettoaussgaben		574'500.00	174'000.00
				95'610.25
61	Strassenverkehr	574'500.00		
	Nettoaussgaben		574'500.00	174'000.00
				95'610.25
615	Gemeindestrassen	574'500.00		
				174'000.00
				95'610.25
6150	Gemeindestrassen	574'500.00		
5010.05	Sanierung Strassen auf dem Twannberg			59'688.90
5010.12	Sanierung Twannbergstrasse			700.05
5010.13	Trockenmauer Gaucheten		54'000.00	

Investitionsrechnung

		Budget 2021	Budget 2020	Rechnung 2019
		Ausgaben	Ausgaben Einnahmen	Ausgaben
5010.15	Öffentliche Beleuchtung Unterführungen		60'000.00	
5010.16	Trockenmauer Feldwegrebe		60'000.00	
5010.17	Öffentliche Beleuchtung Strandweg	74'500.00		
5040.01	Neuer Werkhof	500'000.00		
5060.02	Pick Up Isuzu			35'221.30
6310.07	Kantonsbeiträge Trockenmauer Feldwegrebe, Parz. 451			14'020.00
6320.01	Beitrag Ligerz Maillartbrücke			25'763.60
6370.01	Beiträge privater Haushalte			39'600.00
7	Umweltschutz und Raumordnung	233'300.00	31'000.00	143'723.32
	Nettoausgaben		202'300.00	
	Nettoeinnahmen		130'000.00	100'746.46
72	Abwasserentsorgung	146'300.00		77'062.67
	Nettoausgaben		146'300.00	
	Nettoeinnahmen			167'407.11
720	Abwasserentsorgung	146'300.00		77'062.67
7201	Abwasserentsorgung (Gemeindebetrieb)	146'300.00		77'062.67
5032.01	GEP			41'779.48
5032.02	Erschliessung Chapf			35'283.19
5620.01	ARA am Twannbach, Anschluss Le Landeron	146'300.00		
6310.01	Kantonsbeitrag Erschliessung Chapf			98'485.00
6350.01	Beiträge von privaten Unternehmen Erschliessung Chapf			26'579.01
6370.01	Investitionsbeiträge private Haushalte			119'405.77
74	Verbauungen	65'000.00	31'000.00	
	Nettoausgaben		34'000.00	
741	Gewässerverbauungen	65'000.00	31'000.00	
7410	Gewässerverbauungen	65'000.00	31'000.00	
5020.01	Sanierung Mühleschwelle	65'000.00		
6310.01	Kantonsbeitrag Mühleschwelle		21'000.00	
6320.01	Beitrag Ligerz Mühleschwelle		10'000.00	
79	Raumordnung	22'000.00	130'000.00	66'660.65
	Nettoausgaben		22'000.00	
			130'000.00	66'660.65

Investitionsrechnung

		Budget 2021		Budget 2020		Rechnung 2019
		Ausgaben		Ausgaben	Einnahmen	Ausgaben
790	Raumordnung	22'000.00		130'000.00		66'660.65
7900	Raumordnung allgemein	22'000.00		130'000.00		66'660.65
5290.01	Ortsplanungsrevision					-26'164.45
5290.02	ÖREB			17'000.00		30'711.75
5290.03	Vermessung Petersinsel					4'642.95
5290.04	Vermessung Twann	22'000.00		58'000.00		
5290.05	Uferschutzplanung			55'000.00		57'470.40
8	Volkswirtschaft	118'000.00		110'000.00		108'649.71
	Nettoausgaben		118'000.00		110'000.00	108'649.71
81	Landwirtschaft			20'000.00		27'603.75
	Nettoausgaben				20'000.00	27'603.75
811	Verwaltung, Vollzug und Kontrolle			20'000.00		27'603.75
8110	Verwaltung, Vollzug und Kontrolle			20'000.00		27'603.75
5060.01	Behebung Sicherheitsmängel saisonale Installationen			20'000.00		
5290.01	Inventar Rebmauern, inkl. Überarbeitung Schutzzonenplan					27'603.75
87	Brennstoffe und Energie	118'000.00		90'000.00		81'045.96
	Nettoausgaben		118'000.00		90'000.00	81'045.96
871	Elektrizität	118'000.00		90'000.00		81'045.96
8710	Elektrizität allgemein	118'000.00		90'000.00		81'045.96
5034.08	Trafostation Gaicht/Gumme: Sanierung und Ersatz 16 kV-Kabel					81'045.96
5034.09	Ersatz Freileitung Burg	118'000.00		40'000.00		
5034.10	Ersatz 16 kV Kabel Gaicht			50'000.00		
9	Finanzen und Steuern	31'000.00	1'898'800.00		870'000.00	322'322.97
	Nettoeinnahmen	1'867'800.00		870'000.00		469'193.05
99	Nicht aufgeteilte Posten	31'000.00	1'898'800.00		870'000.00	322'322.97
	Nettoeinnahmen	1'867'800.00		870'000.00		469'193.05
999	Abschluss	31'000.00	1'898'800.00		870'000.00	322'322.97

Investitionsrechnung

		Budget 2021		Budget 2020		Rechnung 2019	
		Ausgaben		Ausgaben	Einnahmen	Ausgaben	
9990	Abschluss	31'000.00	1'898'800.00		870'000.00	322'322.97	791'516.02
5900.01	Passivierte Einnahmen Investitionsrechnung	31'000.00				323'853.38	
6900.01	Aktivierung Investitionen		1'898'800.00		870'000.00	-1'530.41	791'516.02

Investitionsrechnung

		Ausgaben	Budget 2021 Einnahmen	Ausgaben	Budget 2020 Einnahmen	Ausgaben	Rechnung 2019 Einnahmen
5	Investitionsrechnung	1'929'800.00	1'929'800.00	870'000.00	870'000.00	1'115'369.40	1'115'369.40
5	Investitionsausgaben	1'929'800.00		870'000.00		1'115'369.40	
50	Sachanlagen	1'730'500.00		720'000.00		698'782.03	
5010	Strassen/Verkehrswege	74'500.00		174'000.00		60'388.95	
5010.00	Strassen / Verkehrswege	74'500.00		174'000.00		60'388.95	
5020	Wasserbau	65'000.00					
5020.00	Wasserverbauungen	65'000.00					
5030	Übrige Tiefbauten allgemein					111'772.15	
5030.00	Übrige Tiefbauten allg. HH					111'772.15	
5032	Tiefbauten Abwasserentsorgung					77'062.67	
5032.00	Tiefbauten Abwasserentsorgung					77'062.67	
5034	Tiefbauten Elektrizität	118'000.00		185'000.00		81'045.96	
5034.00	Tiefbauten Elektrizität	118'000.00		90'000.00		81'045.96	
5035.00	Tiefbauten Hafenanlagen			95'000.00			
5040	Hochbauten	1'443'000.00		341'000.00		333'291.00	
5040.00	Investitionen Hochbauten allg. Haushalt	1'443'000.00		341'000.00		333'291.00	
5060	Mobilien	30'000.00		20'000.00		35'221.30	
5060.00	Mobilien, Maschinen Fahrzeuge	30'000.00		20'000.00		35'221.30	
52	Immaterielle Anlagen	22'000.00		150'000.00		94'264.40	
5200	Software			20'000.00			
5200.00	Informatik			20'000.00			
5290	Übrige immaterielle Anlagen	22'000.00		130'000.00		94'264.40	
5290.00	Übrige immaterielle Anlagen	22'000.00		130'000.00		94'264.40	
56	Eigene Investitionsbeiträge	146'300.00					
5620	Inv.beiträge Gemeinden u.Gde.verbänden	146'300.00					

Investitionsrechnung

		Ausgaben	Budget 2021 Einnahmen	Ausgaben	Budget 2020 Einnahmen	Ausgaben	Rechnung 2019 Einnahmen
5620.00	Investitionsbeiträge an Gemeinden und Gemeindeverbände	146'300.00					
59	Übertrag an Bilanz	31'000.00				322'322.97	
5900	Passivierte Einnahmen	31'000.00				322'322.97	
5900.01	Passivierung Einnahmen	31'000.00				322'322.97	
6	Investitionseinnahmen		1'929'800.00		870'000.00		1'115'369.40
63	Investitionsbeiträge f.eigene Rechnung		31'000.00				323'853.38
6310	Investitionsbeiträge von Kantonen u.Konkordaten		21'000.00				112'505.00
6310.01	Investitionsbeiträge von Kanton u. Konkordaten		21'000.00				112'505.00
6320	Inv.beiträge von Gemeinden & Gde.verbände		10'000.00				25'763.60
6320.00	Investitionsbeiträge Gemeinden und Gemeindeverbände		10'000.00				25'763.60
6350	Investitionsbeiträge privaten Unternehmungen						26'579.01
6350.00	Investitionsbeiträge private Unternehmen						26'579.01
6370	Investitionsbeiträge private Haushalte						159'005.77
6370.00	Investitionsbeiträge private Haushalte						159'005.77
69	Übertarg an Bilanz		1'898'800.00		870'000.00		791'516.02
6900	Aktivierte Ausgaben		1'898'800.00		870'000.00		791'516.02
6900.01	Aktivierung Ausgaben		1'898'800.00		870'000.00		791'516.02
	Nettoinvestitionen	1'867'800.00		870'000.00		469'193.05	