



Jahresrechnung 2023  
der  
Einwohnergemeinde Twann-Tüscherz

.....

## Inhalt

<b>0.</b>	<b>AUF EINEN BLICK (MANAGEMENT SUMMARY)</b> .....	<b>5</b>
<b>1.</b>	<b>BERICHTERSTATTUNG</b> .....	<b>6</b>
<b>1.1.</b>	<b>Erfolgsrechnung</b> .....	<b>6</b>
1.1.1.	Ergebnis Gesamthaushalt .....	6
1.1.2.	Ergebnis Allgemeiner Haushalt .....	6
1.1.3.	Ergebnis Spezialfinanzierungen .....	6
1.1.4.	Wesentliches zur Erfolgsrechnung Gesamthaushalt .....	7
<b>1.2.</b>	<b>Investitionsrechnung</b> .....	<b>11</b>
1.2.1.	Aktivierungsgrenze .....	11
1.2.2.	Investitionsrechnung .....	11
<b>1.3.</b>	<b>Bilanz</b> .....	<b>11</b>
1.3.1.	Bilanzwerte .....	11
<b>1.4.</b>	<b>Nachkredite</b> .....	<b>12</b>
<b>1.5.</b>	<b>Spezialfinanzierungen</b> .....	<b>13</b>
<b>2.</b>	<b>ECKDATEN</b> .....	<b>14</b>
<b>2.1.</b>	<b>Übersicht</b> .....	<b>14</b>
<b>2.2.</b>	<b>Selbstfinanzierung / Finanzierungsergebnis</b> .....	<b>15</b>
<b>2.3.</b>	<b>Gestufte Erfolgsausweise</b> .....	<b>16</b>
2.3.1.	Gesamter Haushalt .....	16
2.3.2.	Allgemeiner Haushalt .....	17
2.3.3.	Feuerwehr .....	18

	.....	
	2.3.4. Hafenanlagen .....	19
	2.3.5. Abwasserentsorgung.....	20
	2.3.6. Abfall .....	21
<b>3.</b>	<b>BILANZ .....</b>	<b>22</b>
<b>4.</b>	<b>FUNKTIONEN .....</b>	<b>24</b>
	4.1. Erfolgsrechnung.....	24
	4.2. Investitionsrechnung .....	330
<b>5.</b>	<b>SACHGRUPPEN.....</b>	<b>31</b>
	5.1. Erfolgsrechnung.....	31
	5.2. Investitionsrechnung .....	33
<b>6.</b>	<b>GELDFLUSSRECHNUNG .....</b>	<b>33</b>
<b>7.</b>	<b>FINANZKENNZAHLEN .....</b>	<b>35</b>
	7.1. Gesamthaushalt.....	35
	7.2. Allgemeiner Haushalt.....	40
	7.3. Spezialfinanzierung Hafenanlagen .....	37
	7.4. Spezialfinanzierung Abwasserentsorgung .....	37
	7.5. Spezialfinanzierung Abfallentsorgung .....	38
	7.6. Spezialfinanzierung Feuerwehr.....	38
<b>8.</b>	<b>ANTRAG DER EXEKUTIVE .....</b>	<b>39</b>
	8.1. Genehmigung .....	39
	8.2. Antrag.....	44
<b>9.</b>	<b>BESTÄTIGUNGSBERICHT.....</b>	<b>41</b>
<b>10.</b>	<b>GENEHMIGUNG DER JAHRESRECHNUNG .....</b>	<b>43</b>

<b>11.</b>	<b>ANHANG</b> .....	<b>44</b>
<b>11.1.</b>	<b>Regelwerk</b> .....	<b>47</b>
	11.1.1. Angewendetes Regelwerk.....	47
	11.1.2. Bewertung Finanzvermögen (gemäss Art. 32d Abs. b FHDV).....	47
	11.1.3. Bewertung Verwaltungsvermögen .....	48
	11.1.4. Aktivierungsgrenzen.....	48
	11.1.5. Bestehendes Verwaltungsvermögen.....	48
<b>11.2.</b>	<b>Grundlagen der Jahresrechnung</b> .....	<b>48</b>
<b>11.3.</b>	<b>Eigenkapitalnachweis</b> .....	<b>49</b>
<b>11.4.</b>	<b>Rückstellungsspiegel</b> .....	<b>50</b>
<b>11.5.</b>	<b>Beteiligungsspiegel</b> .....	<b>51</b>
<b>11.6.</b>	<b>Gewährleistungsspiegel</b> .....	<b>52</b>
<b>11.7.</b>	<b>Anlagespiegel</b> .....	<b>53</b>
<b>11.8.</b>	<b>Kreditkontrolle</b> .....	<b>54</b>
<b>11.9.</b>	<b>Weitere massgebende Angaben</b> .....	<b>59</b>
<b>12.1.</b>	<b>Bilanz</b>	<b>59</b>
<b>12.2.</b>	<b>Erfolgsrechnung nach Funktionen</b>	<b>66</b>
<b>12.3.</b>	<b>Erfolgsrechnung nach Sachgruppen</b>	<b>91</b>
<b>12.4.</b>	<b>Investitionsrechnung nach Funktionen</b>	<b>98</b>
<b>12.5.</b>	<b>Investitionsrechnung nach Sachgruppen</b>	<b>103</b>

## 0. AUF EINEN BLICK (MANAGEMENT SUMMARY)

Der **Gesamthaushalt** schliesst mit einem **Ertragsüberschuss von CHF 10'890.74** ab. Der Allgemeine Haushalt weist einen Ertragsüberschuss von CHF 73'742.41 aus. Die Spezialfinanzierungen schliessen mit einem Aufwandüberschuss von CHF 62'851.67 ab.

### Ergebnis

Nach HRM2 muss das **Ergebnis des Gesamthaushaltes durch die Gemeindeversammlung genehmigt** werden.

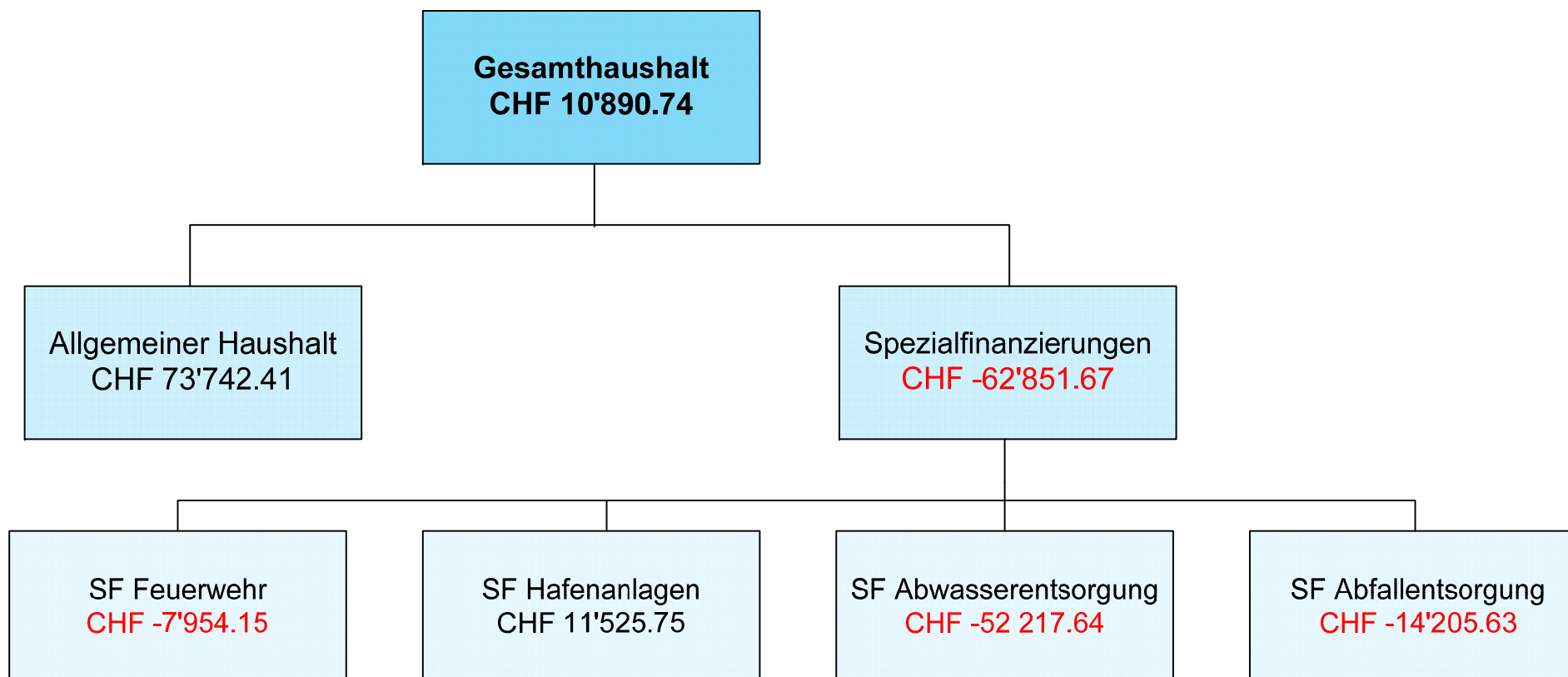

## 1. BERICHTERSTATTUNG

### Allgemeines

Die Jahresrechnung 2023 wurde nach dem neuen Rechnungslegungsmodell HRM2, gemäss Art. 70 Gemeindegesetz, erstellt. Für die Buchführung stand die Software Abacus zur Verfügung.

Die Steueranlage betrug unverändert 1.65, ein Steueranlagezehntel entspricht rund CHF 211'000.00.

### 1.1. Erfolgsrechnung

#### 1.1.1. Ergebnis Gesamthaushalt

Der Gesamthaushalt schliesst mit einem Ertragsüberschuss von CHF 10'890.74 ab. Budgetiert war ein Aufwandüberschuss von CHF 167'225.00. Die Besserstellung gegenüber dem Budget 2023 beträgt CHF 178'511.74.

#### 1.1.2. Ergebnis Allgemeiner Haushalt

Der Allgemeine Haushalt schliesst mit einem Gewinn von CHF 73'742.41 ab. Prognostiziert war ein Aufwandüberschuss von CHF 91'580.00. Es wurden weniger Ausgaben getätigt und mehr Einnahmen generiert als im Budget vorgesehen. Zusätzliche Abschreibungen mussten in der Höhe von CHF 509'598.55 getätigt werden.

#### Zusätzliche Abschreibungen (Art. 84 Abs. 3 GV):

Zusätzliche Abschreibungen müssen vorgenommen werden, wenn die folgenden Bedingungen kumulativ erfüllt sind:

- Ertragsüberschuss im allgemeinen Haushalt
- Die ordentlichen Abschreibungen des allgemeinen Haushalts sind kleiner als die Nettoinvestitionen im allgemeinen Haushalt.

Diese Bedingungen treffen auf die Jahresrechnung Twann-Tüscherz 2023 zu.

#### 1.1.3. Ergebnis Spezialfinanzierungen

Gemäss Gewässerschutzgesetz des Kantons Bern führen die Trägerschaften von öffentlichen Abwasserentsorgungen eine Spezialfinanzierung Werterhalt. Der Werterhalt berechnet sich auf der Basis der Wiederbeschaffungswerte der Anlagen und deren Nutzungsdauer. Die jährlichen Einlagen in den Werterhalt müssen mindestens 60 % der jährlichen Erneuerungsrate betragen. Dabei ist der Werterhalt mindestens so lange zu äufnen, bis er 25 % des gesamten Wiederbeschaffungswertes erreicht. Ebenfalls in den Werterhalt einzulegen sind die einmaligen Anschlussgebühren. Aktuell legt die Gemeinde Twann-Tüscherz 100% der jährlichen Erneuerungsraten in den Werterhalt Abwasser ein.

**1.1.3.1. SF Feuerwehr**

Die SF Feuerwehr (*Funktion 1500*) schliesst mit einem **Aufwandüberschuss von CHF 7'954.15** ab. Budgetiert war ein Defizit von CHF 12'650.00.

**1.1.3.2. SF Hafenanlagen**

Die SF Hafenanlagen (*Funktion 3410*) schliesst mit einem **Ertragsüberschuss von CHF 11'525.75** ab. Budgetiert war ein Aufwandüberschuss von CHF 1'695.00. Die Besserstellung ist insbesondere auf Minderausgaben zurückzuführen.

**1.1.3.3. SF Abwasserentsorgung**

Die SF Abwasserentsorgung (*Funktionen 7201*) schliesst mit einem **Aufwandüberschuss von CHF 52'217.64** ab. Budgetiert war ein Defizit von CHF 15'600.00. Die Schlechterstellung ist auf Mindereinnahmen zurückzuführen.

**1.1.3.4. SF Abfallentsorgung**

Die SF Abfallentsorgung (*Funktion 7301*) schliesst mit einem **Aufwandüberschuss von CHF 14'205.63** ab. Budgetiert war ein Defizit von CHF 45'700.00.

**1.1.4. Wesentliches zur Erfolgsrechnung Gesamthaushalt****Personalaufwand**

Die Personalkosten haben im Berichtsjahr CHF 1'278'000.75 (Vorjahr CHF 1'213'226.10) betragen. Budgetiert war ein Aufwand von CHF 1'258'590.00. Die Budgetüberschreitung sind primär die Folge von zu tief kalkulierten Aufwänden bei den Kommunalen Diensten, wie Pikettdienste der Werkhofangestellten oder Sonderreinigungseinsätze im Zusammenhang mit dem Projekt Schulraumoptimierung.

		<b>Rechnung 2023</b>	<b>Budget 2023</b>	<b>Rechnung 2022</b>
<b>30</b>	<b>Personalaufwand</b>	<b>1'278'000.75</b>	<b>1'258'590.00</b>	<b>1'213'226.10</b>
300	Behörden und Kommissionen	123'917.50	100'500.00	101'352.50
301	Löhne des Verwaltungs- und Betriebspersonals	933'821.90	933'480.00	926'632.55
303	Temporäre Arbeitskräfte	3'962.50		665.65
304	Zulagen	6'978.00	5'700.00	5'920.00
305	Arbeitgeberbeiträge	183'172.60	189'810.00	171'313.90
309	Übriger Personalaufwand	26'148.25	29'100.00	7'341.50

### Sachaufwand

Der Sachaufwand betrug CHF 2'172'615.98. Budgetiert war ein Aufwand von CHF 2'408'015.00. Es resultiert somit eine Budgetunterschreitung von CHF 235'399.02. Die Unter- und Überschreitungen sind in der untenstehenden Aufstellung ersichtlich.

		Rechnung 2023	Budget 2023	Rechnung 2022
<b>31</b>	<b>Sach- und übriger Betriebsaufwand</b>	<b>2'172'615.98</b>	<b>2'408'015.00</b>	<b>2'027'709.43</b>
310	Material- und Warenaufwand	224'695.71	265'690.00	225'306.32
311	Nicht aktivierbare Anlagen	95'078.93	131'050.00	120'498.12
312	Ver- und Entsorgung Liegenschaften Verwaltungsvermögen	137'561.33	145'300.00	161'259.77
313	Dienstleistungen und Honorare	749'799.00	646'405.00	657'621.21
314	Baulicher Unterhalt im betrieblichen Unterhalt	502'105.47	708'820.00	444'521.56
315	Unterhalt Mobilien u. immater. Anlagen	189'451.09	285'150.00	237'205.03
316	Mieten, Leasing, Pachten, Benützungsgebühren	76'733.55	83'450.00	131'671.67
317	Spesenentschädigungen	87'594.05	95'150.00	79'428.11
318	Wertberichtigungen auf Forderungen	99'579.70	33'000.00	-31'806.81
319	Verschiedener Betriebsaufwand	10'017.15	14'000.00	2'004.45

### Abschreibungen

Das bestehende Verwaltungsvermögen HRM1 per 01.01.2016 wird gemäss Beschluss der Gemeindeversammlung vom 30.11.2015 auf 12 Jahre linear mit jährlich 8,33 % abgeschrieben. Das neue Verwaltungsvermögen unter HRM2 wird basierend auf der Nutzungsdauer ab Inbetriebnahme linear abgeschrieben.

Die Abschreibungen betragen CHF 591'546.10. Budgetiert waren CHF 651'400.00. Die tieferen Abschreibungen sind auf Verschiebungen von Investitionen zurückzuführen.

		Rechnung 2023	Budget 2023	Rechnung 2022
<b>33</b>	<b>Abschreibungen Verwaltungsvermögen</b>	<b>591'546.10</b>	<b>651'400.00</b>	<b>561'148.61</b>
330	Sachanlagen VV	514'773.15	560'595.00	479'454.51
332	Abschreibungen immaterielle Anlagen	76'772.95	90'805.00	81'694.10



**Finanzaufwand**

Der Finanzaufwand betrug CHF 18'735.40. Budgetiert war ein Aufwand von CHF 39'600.00.

		<b>Rechnung 2023</b>	<b>Budget 2023</b>	<b>Rechnung 2022</b>
<b>34</b>	<b>Finanzaufwand</b>	<b>18'735.40</b>	<b>39'600.00</b>	<b>23'433.25</b>
340	Zinsaufwand	15'050.00	29'100.00	19'377.75
343	Liegenschaftsaufwand Finanzvermögen	450.00	500.00	1'320.75
349	Verschiedener Finanzaufwand	3'235.40	10'000.00	2'734.75

**Transferaufwand**

Der Transferaufwand betrug CHF 3'231'158.53. Budgetiert war ein Aufwand von CHF 3'377'820.00.

		<b>Rechnung 2023</b>	<b>Budget 2023</b>	<b>Rechnung 2022</b>
<b>36</b>	<b>Transferaufwand</b>	<b>3'231'158.53</b>	<b>3'377'820.00</b>	<b>3'165'037.56</b>
361	Entschädigungen an Gemeinwesen	1'609'868.30	1'702'490.00	1'628'367.70
362	Finanz- und Lastenausgleich	458'972.00	528'365.00	454'195.00
363	Beiträge an Gemeinwesen und Dritte	1'162'318.23	1'146'965.00	1'082'474.86

**Fiskalertrag**

Steueranlage 1.65-fache der einfachen Steuer (unverändert)

Liegenschaftssteuer 1,5 ‰ des amtlichen Wertes

Der Fiskalertrag betrug CHF 4'691'852.30 (Vorjahr CHF 4'626'112.85). Budgetiert waren CHF 4'548'270.00. Gegenüber dem Budget entspricht dies Mehreinnahmen von 3%.

Die Mehreinnahmen sind hauptsächlich auf die Grundstücksgewinnsteuern und Sonderveranlagungen zurückzuführen. Die Einkommenssteuern natürliche Personen sind auf dem tiefen Niveau des Vorjahres um den üblichen Zuwachs gestiegen.

		Rechnung 2023	Budget 2023	Rechnung 2022
<b>40</b>	<b>Fiskalertrag</b>	<b>4'691'852.30</b>	<b>4'548'270.00</b>	<b>4'326'112.85</b>
400	Direkte Steuern natürliche Personen	3'644'016.50	3'907'770.00	3'491'298.70
401	Direkte Steuern juristische Personen	-3'939.00	65'000.00	99'643.30
402	Übrige direkte Steuern	1'045'614.80	568'000.00	727'730.85
403	Besitz- und Aufwandsteuern	6'160.00	7'500.00	7'440.00

### Entgelte

Die Entgelte betragen CHF 1'450'634.22. Budgetiert war ein Ertrag von CHF 1'438'910.00. Die Besserstellung von CHF 11'724.22 betrifft mehrere Funktionen.

		Rechnung 2023	Budget 2023	Rechnung 2022
<b>42</b>	<b>Entgelte</b>	<b>1'450'634.22</b>	<b>1'438'910.00</b>	<b>1'585'668.64</b>
420	Ersatzabgaben	76'185.85	80'000.00	73'091.40
421	Gebühren für Amtshandlungen	44'668.45	59'200.00	53'558.10
424	Benützungsgebühren und Dienstleistungen	982'116.89	1'034'500.00	1'021'753.94
426	Rückererstattungen	327'123.67	255'010.00	423'848.86
427	Bussen	20'539.36	10'200.00	13'416.34

### Transferertrag

Der Transferertrag betrug CHF 1'286'464.30. Budgetiert waren CHF 1'209'085.00. Das entspricht Mehrerträgen von CHF 77'379.30.

		Rechnung 2023	Budget 2023	Rechnung 2022
<b>46</b>	<b>Transferertrag</b>	<b>1'286'464.30</b>	<b>1'209'085.00</b>	<b>1'301'067.76</b>
460	Ertragsanteile	4'257.15	2'000.00	4'382.95
461	Entschädigungen von Gemeinwesen	263'500.80	233'395.00	259'213.44
462	Finanz- und Lastenausgleich	184'834.00	187'840.00	187'837.00
463	Beiträge von Gemeinwesen und Dritten	833'277.35	784'650.00	848'872.62
469	Übriger Transferertrag	595.00	1'200.00	761.75

## 1.2. Investitionsrechnung

### 1.2.1. Aktivierungsgrenze

Der Gemeinderat hat die Aktivierungsgrenze für Investitionen im Allgemeinen Haushalt und für die Spezialfinanzierungen auf **CHF 20'000.00** festgelegt (s/Art. 79a GV). Das bedeutet, dass Investitionen unterhalb der Aktivierungsgrenze der Erfolgsrechnung belastet werden. Dabei ist eine konstante Praxis über mehrere Jahre hinweg anzuwenden.

### 1.2.2. Investitionsrechnung

Im Berichtsjahr wurden **Nettoinvestitionen von CHF 1'072'327.65** getätigt. Budgetiert waren CHF 2'609'000.00. Die Nettoinvestitionen fielen somit um CHF 1'536'672.31 tiefer als budgetiert aus. Von den Nettoinvestitionen entfielen CHF 1'072'327.65 auf den Allgemeinen Haushalt. Die Einzelheiten gehen aus der detaillierten Investitionsrechnung im Anhang hervor.

## 1.3. Bilanz

### 1.3.1. Bilanzwerte

Die Bilanzsumme betrug per 31.12.2023 CHF 13'806'994.06 (Eingangsbilanz CHF 13'050'770.32). Die Bilanzwerte haben sich 2023 wie nachstehend dargestellt verändert:

		1.1.2023	Zuwachs	Abgang	31.12.2023
	<b>Aktiven</b>	<b>13'050'770.32</b>	<b>25'992'625.28</b>	<b>25'236'401.54</b>	<b>13'806'994.06</b>
10	Finanzvermögen	6'275'703.34	24'920'297.63	24'644'855.44	6'551'145.53
14	Verwaltungsvermögen	6'775'066.98	1'072'327.65	591'546.10	7'255'848.53
	<b>Passiven</b>	<b>13'050'770.32</b>	<b>8'741'079.84</b>	<b>7'984'856.10</b>	<b>13'806'994.06</b>
20	Fremdkapital	3'708'818.25	7'893'411.13	7'683'960.55	3'918'268.83
29	Eigenkapital	9'341'952.07	847'668.71	300'895.55	9'888'725.23

**1.4. Nachkredite**

	<b>Betrag</b>	
Total	CHF	468'278.40
davon		
Kompetenz Gemeinderat	CHF	308'068.65
Gebunden	CHF	174'384.40
<b>durch Gemeindeversammlung zu beschliessen</b>	<b>CHF</b>	<b>0.00</b>

## 1.5. Spezialfinanzierungen

(Art. 30 Bst. b FHDV)

	Rechnung 2023	Budget 2023	Rechnung 2023
<b>SF Feuerwehr</b>			
Erfolg	-7'954.15	-12'650.00	-14'404.30
Verwaltungsvermögen	0.00		0.00
Bestand SF	23'370.55		31'324.70
<b>SF Hafenanlagen</b>			
Erfolg	11'525.75	-1'695.00	26'139.12
Verwaltungsvermögen	182'740.00		197'535.00
Bestand SF	396'320.70		384'794.95
<b>SF Abwasserentsorgung</b>			
Erfolg	-52'217.64	-15'600.00	38'465.47
Verwaltungsvermögen	598'777.05		907'020.05
Bestand Werterhalt	865'122.46		745'682.20
Bestand SF	918'924.77		971'142.41
<b>SF Abfall</b>			
Erfolg	-7'954.15	-45'700.00	-8'458.77
Verwaltungsvermögen	7'118.00		8'897.00
Bestand SF	68'900.98		83'106.61

**2. ECKDATEN****2.1. Übersicht**

	<b>Rechnung 2023</b>	<b>Budget 2023</b>	<b>Rechnung 2022</b>
<b>Jahresergebnis ER Gesamthaushalt</b>	<b>10'890.74</b>	<b>-167'225.00</b>	<b>41'741.52</b>
<b>Jahresergebnis ER Allgemeiner Haushalt</b>	<b>73'742.41</b>	<b>-91'580.00</b>	
<b>Jahresergebnis Spezialfinanzierungen</b>	<b>-62'851.67</b>	<b>-75'645.00</b>	<b>41'741.52</b>
Steuerertrag natürliche Personen	3'644'016.50	3'907'770.00	3'491'298.70
Steuerertrag juristische Personen	-3'939.00	65'000.00	99'643.30
Liegenschaftssteuer	501'019.50	441'000.00	454'832.50
<b>Nettoinvestitionen</b>	<b>1'072'327.65</b>	<b>2'609'000.00</b>	<b>1'481'648.18</b>
Bestand Finanzvermögen	6'551'145.53		6'275'703.34
Bestand Verwaltungsvermögen Gesamthaushalt	7'255'848.53		6'775'066.98
Bestand Verwaltungsvermögen Allgemeiner Haushalt	4'944'939.00		4'492'719.45
Bestand Verwaltungsvermögen Spezialfinanzierungen	2'310'909.53		2'282'347.53
Fremdkapital	3'918'268.83		3'708'818.25
<b>Eigenkapital</b>	<b>9'888'725.23</b>		<b>9'341'952.07</b>
Reserven	2'210'425.96		1'700'827.41
Bilanzüberschuss /-fehlbetrag	4'586'123.48		4'512'381.07

**2.2. Selbstfinanzierung / Finanzierungsergebnis**

	<b>Rechnung 2023</b>	<b>Budget 2023</b>	<b>Rechnung 2022</b>
Ergebnis Gesamthaushalt	10'890.74	-167'225.00	41'741.52
Abschreibung Verwaltungsvermögen	591'546.10	651'400.00	561'148.61
Einlagen in Fonds und Spezialfinanzierungen	252'802.00	270'000.00	249'204.79
Entnahmen aus Fonds und Spezialfinanzierungen	-225'935.13	-292'395.00	-176'865.11
Wertberichtigung Darlehen Verwaltungsvermögen			
Wertberichtigung Beteiligungen Verwaltungsvermögen			
Abschreibungen Investitionsbeiträge			
Einlagen in das Eigenkapital	509'598.55		467'145.10
Entnahmen aus dem Eigenkapital	-2'583.00	-7'500.00	-3'631.95
Aufwertung Verwaltungsvermögen			
<b>Selbstfinanzierung</b>	<b>1'136'319.26</b>	<b>454'280.00</b>	<b>1'138'742.96</b>
<b>Nettoinvestitionen</b>			
Investitionsausgaben	1'072'327.65	2'609'000.00	1'652'006.73
Investitionseinnahmen			170'358.55
<b>Nettoinvestitionen</b>	<b>1'072'327.65</b>		<b>1'481'648.18</b>
<b>Finanzierungsergebnis</b>	<b>63'991.61</b>	<b>-2'154'720.00</b>	<b>-342'905.22</b>

(+ = Finanzierungsüberschuss / - = Finanzierungsfehlbetrag)

**2.3. Gestufte Erfolgsausweise****2.3.1. Gesamter Haushalt**

		Rechnung 2023	Budget 2023	Rechnung 2022
	<b>Betrieblicher Aufwand</b>			
30	Personalaufwand	1'278'000.75	1'258'590.00	1'213'226.10
31	Sach- und übriger Betriebsaufwand	2'172'615.98	2'408'015.00	2'027'709.43
33	Abschreibungen Verwaltungsvermögen	591'546.10	651'400.00	561'148.61
35	Einlagen Fonds und Spezialfinanzierungen	252'802.00	270'000.00	249'204.79
36	Transferaufwand	3'221'158.53	3'377'820.00	3'165'037.56
37	Durchlaufende Beiträge	0.00	0.00	0.00
	<b>Betrieblicher Aufwand</b>	<b>7'516'123.36</b>	<b>7'965'825.00</b>	<b>7'216'326.49</b>
	<b>Betrieblicher Ertrag</b>			
40	Fiskalertrag	4'691'852.30	4'548'270.00	4'326'112.85
41	Regalien und Konzessionen	61'821.55	70'000.00	66'209.20
42	Entgelte	1'450'634.22	1'438'910.00	1'585'668.64
43	Verschiedene Erträge	121'732.35	96'400.00	95'663.00
45	Entnahmen Fonds Spezialfinanzierungen	225'935.13	292'395.00	176'865.11
46	Transferertrag	1'286'464.30	1'209'085.00	1'301'067.76
47	Durchlaufende Beiträge	0.00	0.00	0.00
	<b>Betrieblicher Ertrag</b>	<b>7'838'439.85</b>	<b>7'655'060.00</b>	<b>7'551'586.56</b>
	<b>Ergebnis aus betrieblicher Tätigkeit</b>	<b>322'316.49</b>	<b>-310'765.00</b>	<b>335'260.07</b>
34	Finanzaufwand	18'735.40	39'600.00	23'433.25
44	Finanzertrag	214'325.20	175'640.00	193'427.85
	<b>Ergebnis aus Finanzierung</b>	<b>195'589.80</b>	<b>136'040.00</b>	<b>169'994.60</b>
	<b>Operatives Ergebnis</b>	<b>517'906.29</b>	<b>-174'725.00</b>	<b>505'254.67</b>
38	Ausserordentlicher Aufwand	509'598.55	0.00	467'145.10
48	Ausserordentlicher Ertrag	2'583.00	7'500.00	3'631.95
	<b>Ausserordentliches Ergebnis</b>	<b>-507'015.55</b>	<b>7'500.00</b>	<b>-463'513.15</b>
	<b>Gesamtergebnis Erfolgsrechnung</b>	<b>10'890.74</b>	<b>-167'225.00</b>	<b>41'741.52</b>



**2.3.2. Allgemeiner Haushalt**

		<b>Rechnung 2023</b>	<b>Budget 2023</b>	<b>Rechnung 2022</b>
	<b>Betrieblicher Aufwand</b>			
30	Personalaufwand	1'278'000.75	1'255'570.00	1'213'226.10
31	Sach- und übriger Betriebsaufwand	1'870'484.60	2'030'015.00	1'815'331.13
33	Abschreibungen Verwaltungsvermögen	562'729.10	615'330.00	532'332.16
35	Einlagen Fonds und Spezialfinanzierungen	0.00	0.00	0.00
36	Transferaufwand	2'769'985.85	2'908'020.00	2'717'171.70
37	Durchlaufende Beiträge	0.00	0.00	0.00
	<b>Betrieblicher Aufwand</b>	<b>6'481'200.30</b>	<b>6'808'935.00</b>	<b>6'278'061.09</b>
	<b>Betrieblicher Ertrag</b>			
40	Fiskalertrag	4'691'852.30	4'548'270.00	4'326'112.85
41	Regalien und Konzessionen	61'821.55	70'000.00	66'209.20
42	Entgelte	621'424.57	550'310.00	716'498.65
43	Verschiedene Erträge	121'732.35	96'400.00	95'663.00
45	Entnahmen Fonds Spezialfinanzierungen	92'573.39	108'900.00	82'008.18
46	Transferertrag	1'280'564.30	1'203'185.00	1'289'167.76
47	Durchlaufende Beiträge	0.00	0.00	0.00
	<b>Betrieblicher Ertrag</b>	<b>6'869'968.46</b>	<b>6'577'065.00</b>	<b>6'575'659.64</b>
	<b>Ergebnis aus betrieblicher Tätigkeit</b>	<b>388'768.16</b>	<b>-231'870.00</b>	<b>297'598.55</b>
34	Finanzaufwand	18'735.40	39'600.00	23'433.25
44	Finanzertrag	210'725.20	172'390.00	189'347.85
	<b>Ergebnis aus Finanzierung</b>	<b>191'989.80</b>	<b>132'790.00</b>	<b>165'914.60</b>
	<b>Operatives Ergebnis</b>	<b>580'757.96</b>	<b>-99'080.00</b>	<b>463'513.15</b>
38	Ausserordentlicher Aufwand	509'598.55	0.00	467'145.10
48	Ausserordentlicher Ertrag	2'583.00	7'500.00	3'631.95
	<b>Ausserordentliches Ergebnis</b>	<b>-507'015.55</b>	<b>7'500.00</b>	<b>-463'513.15</b>
	<b>Gesamtergebnis Erfolgsrechnung</b>	<b>73'742.41</b>	<b>-91'580.00</b>	<b>0.00</b>

**2.3.3. Feuerwehr**

		<b>Rechnung 2023</b>	<b>Budget 2023</b>	<b>Rechnung 2022</b>
	<b>Betrieblicher Aufwand</b>			
30	Personalaufwand	0.00	0.00	0.00
31	Sach- und übriger Betriebsaufwand	2'503.05	2'800.00	1'687.95
33	Abschreibungen Verwaltungsvermögen	0.00	0.00	0.00
35	Einlagen Fonds und Spezialfinanzierungen	0.00	0.00	0.00
36	Transferaufwand	81'736.95	90'000.00	86'007.75
37	Durchlaufende Beiträge	0.00	0.00	0.00
	<b>Betrieblicher Aufwand</b>	<b>84'240.00</b>	<b>92'800.00</b>	<b>87'695.70</b>
	<b>Betrieblicher Ertrag</b>			
40	Fiskalertrag	0.00	0.00	0.00
41	Regalien und Konzessionen	0.00	0.00	0.00
42	Entgelte	76'185.85	80'000.00	73'091.40
43	Verschiedene Erträge	0.00	0.00	0.00
45	Entnahmen Fonds Spezialfinanzierungen	0.00	0.00	0.00
46	Transferertrag	0.00	0.00	0.00
47	Durchlaufende Beiträge	0.00	0.00	0.00
	<b>Betrieblicher Ertrag</b>	<b>76'185.85</b>	<b>80'000.00</b>	<b>73'091.40</b>
	<b>Ergebnis aus betrieblicher Tätigkeit</b>	<b>-8'054.15</b>	<b>-12'800.00</b>	<b>-14'604.30</b>
34	Finanzaufwand	0.00	0.00	0.00
44	Finanzertrag	100.00	150.00	200.00
	<b>Ergebnis aus Finanzierung</b>	<b>100.00</b>	<b>150.00</b>	<b>200.00</b>
	<b>Operatives Ergebnis</b>	<b>-7'954.15</b>	<b>-12'650.00</b>	<b>-14'404.30</b>
38	Ausserordentlicher Aufwand	0.00	0.00	0.00
48	Ausserordentlicher Ertrag	0.00	0.00	0.00
	<b>Ausserordentliches Ergebnis</b>	<b>0.00</b>	<b>0.00</b>	<b>0.00</b>
	<b>Gesamtergebnis Erfolgsrechnung</b>	<b>-7'954.15</b>	<b>-12'650.00</b>	<b>-14'404.30</b>

**2.3.4. Hafenanlagen**

		<b>Rechnung 2023</b>	<b>Budget 2023</b>	<b>Rechnung 2022</b>
	<b>Betrieblicher Aufwand</b>			
30	Personalaufwand	0.00	0.00	0.00
31	Sach- und übriger Betriebsaufwand	38'927.24	46'300.00	13'595.91
33	Abschreibungen Verwaltungsvermögen	14'795.00	14'795.00	14'794.00
35	Einlagen Fonds und Spezialfinanzierungen	0.00	0.00	0.00
36	Transferaufwand	40'058.00	43'500.00	51'368.00
37	Durchlaufende Beiträge	0.00	0.00	0.00
	<b>Betrieblicher Aufwand</b>	<b>93'780.24</b>	<b>104'595.00</b>	<b>79'757.91</b>
	<b>Betrieblicher Ertrag</b>			
40	Fiskalertrag	0.00	0.00	0.00
41	Regalien und Konzessionen	0.00	0.00	0.00
42	Entgelte	104'495.99	102'000.00	105'067.03
43	Verschiedene Erträge	0.00	0.00	0.00
45	Entnahmen Fonds Spezialfinanzierungen	0.00	0.00	0.00
46	Transferertrag	0.00	0.00	0.00
47	Durchlaufende Beiträge	0.00	0.00	0.00
	<b>Betrieblicher Ertrag</b>	<b>104'495.99</b>	<b>102'000.00</b>	<b>105'067.03</b>
	<b>Ergebnis aus betrieblicher Tätigkeit</b>	<b>10'715.75</b>	<b>-2'595.00</b>	<b>25'309.12</b>
34	Finanzaufwand	0.00	0.00	0.00
44	Finanzertrag	810.00	900.00	830.00
	<b>Ergebnis aus Finanzierung</b>	<b>810.00</b>	<b>900.00</b>	<b>830.00</b>
	<b>Operatives Ergebnis</b>	<b>11'525.75</b>	<b>-1'695.00</b>	<b>26'139.12</b>
38	Ausserordentlicher Aufwand	0.00	0.00	0.00
48	Ausserordentlicher Ertrag	0.00	0.00	0.00
	<b>Ausserordentliches Ergebnis</b>	<b>0.00</b>	<b>0.00</b>	<b>0.00</b>
	<b>Gesamtergebnis Erfolgsrechnung</b>	<b>11'525.75</b>	<b>-1'695.00</b>	<b>26'139.12</b>

**2.3.5. Abwasserentsorgung**

		<b>Rechnung 2023</b>	<b>Budget 2023</b>	<b>Rechnung 2022</b>
	<b>Betrieblicher Aufwand</b>			
30	Personalaufwand	0.00	0.00	0.00
31	Sach- und übriger Betriebsaufwand	161'991.03	213'900.00	92'969.29
33	Abschreibungen Verwaltungsvermögen	12'243.00	19'495.00	12'243.45
35	Einlagen Fonds und Spezialfinanzierungen	252'802.00	270'000.00	249'204.79
36	Transferaufwand	269'689.91	267'200.00	250'925.77
37	Durchlaufende Beiträge	0.00	0.00	0.00
	<b>Betrieblicher Aufwand</b>	<b>696'725.94</b>	<b>770'595.00</b>	<b>605'343.30</b>
	<b>Betrieblicher Ertrag</b>			
40	Fiskalertrag	0.00	0.00	0.00
41	Regalien und Konzessionen	0.00	0.00	0.00
42	Entgelte	508'686.56	569'500.00	540'251.84
43	Verschiedene Erträge	0.00	0.00	0.00
45	Entnahmen Fonds Spezialfinanzierungen	133'361.74	183'495.00	94'856.93
46	Transferertrag	0.00	0.00	6'000.00
47	Durchlaufende Beiträge	0.00	0.00	0.00
	<b>Betrieblicher Ertrag</b>	<b>642'048.30</b>	<b>752'995.00</b>	<b>641'108.77</b>
	<b>Ergebnis aus betrieblicher Tätigkeit</b>	<b>-54'677.64</b>	<b>-17'600.00</b>	<b>35'765.47</b>
34	Finanzaufwand	0.00	0.00	0.00
44	Finanzertrag	2'460.00	2'000.00	2'700.00
	<b>Ergebnis aus Finanzierung</b>	<b>2'460.00</b>	<b>2'000.00</b>	<b>2'700.00</b>
	<b>Operatives Ergebnis</b>	<b>-52'217.64</b>	<b>-15'600.00</b>	<b>38'465.47</b>
38	Ausserordentlicher Aufwand	0.00	0.00	0.00
48	Ausserordentlicher Ertrag	0.00	0.00	0.00
	<b>Ausserordentliches Ergebnis</b>	<b>0.00</b>	<b>0.00</b>	<b>0.00</b>
	<b>Gesamtergebnis Erfolgsrechnung</b>	<b>-52'217.64</b>	<b>-15'600.00</b>	<b>38'465.47</b>

**2.3.6. Abfall**

		<b>Rechnung 2023</b>	<b>Budget 2023</b>	<b>Rechnung 2022</b>
	<b>Betrieblicher Aufwand</b>			
30	Personalaufwand	0.00	3'020.00	0.00
31	Sach- und übriger Betriebsaufwand	98'710.06	115'000.00	104'125.15
33	Abschreibungen Verwaltungsvermögen	1'779.00	1'780.00	1'779.00
35	Einlagen Fonds und Spezialfinanzierungen	0.00	0.00	0.00
36	Transferaufwand	59'687.82	69'100.00	59'564.34
37	Durchlaufende Beiträge	0.00	0.00	0.00
	<b>Betrieblicher Aufwand</b>	<b>160'176.88</b>	<b>188'900.00</b>	<b>165'468.49</b>
	<b>Betrieblicher Ertrag</b>			
40	Fiskalertrag	0.00	0.00	0.00
41	Regalien und Konzessionen	0.00	0.00	0.00
42	Entgelte	139'841.25	137'100.00	150'759.72
43	Verschiedene Erträge	0.00	0.00	0.00
45	Entnahmen Fonds Spezialfinanzierungen	0.00	0.00	0.00
46	Transferertrag	5'900.00	5'900.00	5'900.00
47	Durchlaufende Beiträge	0.00	0.00	0.00
	<b>Betrieblicher Ertrag</b>	<b>145'741.25</b>	<b>143'000.00</b>	<b>156'659.72</b>
	<b>Ergebnis aus betrieblicher Tätigkeit</b>	<b>-14'435.63</b>	<b>-45'900.00</b>	<b>-8'808.77</b>
34	Finanzaufwand	0.00	0.00	0.00
44	Finanzertrag	230.00	200.00	350.00
	<b>Ergebnis aus Finanzierung</b>	<b>230.00</b>	<b>200.00</b>	<b>350.00</b>
	<b>Operatives Ergebnis</b>	<b>-14'205.63</b>	<b>-45'700.00</b>	<b>-8'458.77</b>
38	Ausserordentlicher Aufwand	0.00	0.00	0.00
48	Ausserordentlicher Ertrag	0.00	0.00	0.00
	<b>Ausserordentliches Ergebnis</b>	<b>0.00</b>	<b>0.00</b>	<b>0.00</b>
	<b>Gesamtergebnis Erfolgsrechnung</b>	<b>-14'205.63</b>	<b>-45'700.00</b>	<b>-8'458.77</b>

**3. BILANZ**

		<b>1.1.2023</b>	<b>Zuwachs</b>	<b>Abgang</b>	<b>31.12.2023</b>
	<b>Aktiven</b>	<b>13'050'770.32</b>	<b>25'992'625.28</b>	<b>25'236'401.54</b>	<b>13'806'994.06</b>
<b>10</b>	<b>Finanzvermögen</b>	<b>6'275'703.34</b>	<b>24'920'297.63</b>	<b>24'644'855.44</b>	<b>6'551'145.53</b>
100	Flüssige Mittel u. kurzfrist. Geldanlagen	2'024'980.53	11'461'875.98	10'616'461.12	2'870'395.39
101	Forderungen	4'061'637.38	13'412'037.79	13'986'972.94	3'486'702.23
104	Aktive Rechnungsabgrenzungen	54'239.43	24'038.91	34'239.43	44'038.91
106	Vorräte und angefangenen Arbeiten	4'316.00	3'944.95	7'181.95	1'079.00
107	Finanzanlagen	101'200.00	18'400.00		119'600.00
108	Sachanlagen FV	29'330.00			29'330.00
<b>14</b>	<b>Verwaltungsvermögen</b>	<b>6'775'066.98</b>	<b>1'072'327.65</b>	<b>591'546.10</b>	<b>7'255'848.53</b>
140	Sachanlagen VV	6'495'951.98	1'029'885.70	514'773.15	7'011'064.53
142	Immaterielle Anlagen	208'813.00	42'441.95	76'772.95	174'482.00
145	Beteiligungen, Grundkapitalien	70'302.00			70'302.00
	<b>Passiven</b>	<b>13'050'770.32</b>	<b>8'741'079.84</b>	<b>7'984'856.10</b>	<b>13'806'994.06</b>
<b>20</b>	<b>Fremdkapital</b>	<b>3'708'818.25</b>	<b>7'893'411.13</b>	<b>7'683'960.55</b>	<b>3'918'268.83</b>
200	Laufende Verbindlichkeiten	396'426.28	7'721'580.08	7'499'044.48	618'961.88
204	Passive Rechnungsabgrenzungen	174'611.62	170'582.35	174'611.62	170'582.35
205	Kurzfristige Rückstellungen	27'142.20	698.70	5'904.45	21'936.45
206	Langfristige Finanzverbindlichkeiten	3'000'000.00			3'000'000.00
208	Langfristige Rückstellungen	29'126.75	140.00	2'400.00	26'866.75
209	Verbindlichk. ggü. SF u. Fonds im FK	81'511.40	410.00	2'000.00	79'921.40
<b>29</b>	<b>Eigenkapital</b>	<b>9'341'952.07</b>	<b>847'668.71</b>	<b>300'895.55</b>	<b>9'888'725.23</b>
290	Verpfl.(+),Vorschüsse(-)ggü. Spezialfin.	2'295'929.25	11'525.75	164'950.81	2'142'504.19
293	Vorfinanzierungen	818'245.84	252'802.00	133'361.74	937'686.10
294	Reserven	1'700'827.41	509'598.55		2'210'425.96
296	Neubewertungsreserve Finanzvermögen	14'568.50		2'583.00	11'985.50
299	Bilanzüberschuss /-fehlbetrag	4'512'381.07	73'742.41		4'586'123.48

## 4. FUNKTIONEN

### 4.1. Erfolgsrechnung

		Rechnung 2023		Budget 2023		Rechnung 2022	
		Aufwand	Ertrag	Aufwand	Ertrag	Aufwand	Ertrag
	<b>ERFOLGSRECHNUNG</b>	<b>8'388'648.01</b>	<b>8'388'648.01</b>	<b>8'249'435.00</b>	<b>8'249'435.00</b>	<b>8'081'439.58</b>	<b>8'081'439.58</b>
<b>0</b>	<b>Allgemeine Verwaltung</b>	866'353.79	148'356.74	923'695.00	137'480.00	837'015.91	140'153.01
	Nettoaufwand		<b>717'997.05</b>		<b>786'215.00</b>		<b>696'862.90</b>
<b>1</b>	<b>Öffentliche Ordnung und Sicherheit, Verteidigung</b>	220'611.60	134'118.45	238'680.00	156'360.00	196'444.05	145'433.80
	Nettoaufwand		<b>86'493.15</b>		<b>82'320.00</b>		<b>51'010.25</b>
<b>2</b>	<b>Bildung</b>	2'219'543.98	1'176'511.25	2'072'520.00	1'097'800.00	2'178'596.38	1'253'652.77
	Nettoaufwand		<b>1'043'032.73</b>		<b>974'720.00</b>		<b>924'943.61</b>
<b>3</b>	<b>Kultur, Sport und Freizeit, Kirche</b>	348'850.44	149'605.59	446'515.00	151'330.00	437'898.48	177'112.38
	Nettoaufwand		<b>199'244.85</b>		<b>295'185.00</b>		<b>260'786.10</b>
<b>4</b>	<b>Gesundheit</b>	4'132.45		8'870.00		3'918.50	
	Nettoaufwand		<b>4'132.45</b>		<b>8'870.00</b>		<b>3'918.50</b>
<b>5</b>	<b>Soziale Sicherheit</b>	1'079'612.50	79'843.05	1'117'475.00	44'140.00	1'105'089.70	72'949.79
	Nettoaufwand		<b>999'769.45</b>		<b>1'073'335.00</b>		<b>1'032'139.91</b>
<b>6</b>	<b>Verkehr und Nachrichtenübermittlung</b>	1'314'626.03	596'696.50	1'483'740.00	553'340.00	1'298'086.13	647'830.23
	Nettoaufwand		<b>717'929.53</b>		<b>930'400.00</b>		<b>650'255.90</b>
<b>7</b>	<b>Umweltschutz und Raumordnung</b>	1'024'002.57	875'496.27	1'155'610.00	967'195.00	953'758.11	826'721.01
	Nettoaufwand		<b>148'506.30</b>		<b>188'415.00</b>		<b>127'037.10</b>
<b>8</b>	<b>Volkswirtschaft</b>	152'789.64	286'402.51	203'865.00	278'800.00	160'224.48	257'397.94
	Nettoertrag		<b>133'612.87</b>		<b>74'935.00</b>		<b>97'173.46</b>
<b>9</b>	<b>Finanzen und Steuern</b>	1'158'125.01	4'941'617.65	598'465.00	4'862'990.00	910'407.84	4'560'188.65
	Nettoertrag	<b>3'783'492.64</b>		<b>4'264'525.00</b>		<b>3'649'780.81</b>	

		Rechnung 2023		Budget 2023		Rechnung 2022	
		Aufwand	Ertrag	Aufwand	Ertrag	Aufwand	Ertrag
	<b>ERFOLGSRECHNUNG</b>	<b>8'388'648.01</b>	<b>8'388'648.01</b>	<b>8'249'435.00</b>	<b>8'249'435.00</b>	<b>8'081'439.58</b>	<b>8'081'439.58</b>
<b>0</b>	<b>Allgemeine Verwaltung</b>	866'353.79	148'356.74	923'695.00	137'480.00	837'015.91	140'153.01
	Nettoaufwand		<b>717'997.05</b>		<b>786'215.00</b>		<b>696'862.90</b>

**Wesentliche Abweichungen**

0120 Exekutive

- 3000.01 Entschädigungen, Tag- und Sitzungsgelder 25'406.00 Mehr Sitzungsgelder v.a. aufgrund der Einigungsverhandlungen Uferschutz

0220 Allgemeine Dienste, übrige (Verwaltung)

- 3130.01 Telefon, Porti, Post- u. Bankspesen 8'787.76 Tiefere Kosten
- 3132.01 Honorare für externe Berater, Fachexperten -14'676.50 Tieferer Honoraraufwand Finanzverwaltung

		Rechnung 2023		Budget 2023		Rechnung 2022	
		Aufwand	Ertrag	Aufwand	Ertrag	Aufwand	Ertrag
	<b>ERFOLGSRECHNUNG</b>	<b>8'388'648.01</b>	<b>8'388'648.01</b>	<b>8'249'435.00</b>	<b>8'249'435.00</b>	<b>8'081'439.58</b>	<b>8'081'439.58</b>
<b>1</b>	<b>Öffentliche Ordnung und Sicherheit, Verteidigung</b>	220'611.60	134'118.45	238'680.00	156'360.00	196'444.05	145'433.80
	Nettoaufwand		<b>86'493.15</b>		<b>82'320.00</b>		<b>51'010.25</b>

**Wesentliche Abweichungen**

1400 Allgemeines Rechtswesen

- 3130.05 Baubewilligungsgebühren 23'128.15 Mehraufwendungen für Baubewilligungen
- 3611.01 Entschädigungen vom Kanton -11'794.40 Tiefere Kosten amtl. Nachführung Vermessung
- 4210.05 Gebühreneinnahmen Baubewilligungen -12'564.55 Mindererträge Baubewilligungen

1500 Feuerwehr

- 3632.01 Beiträge an Gemeinden und Gemeindeverb. 8'263.50 Tieferer Betriebsbeitrag RegioFeuerwehr Biel



		Rechnung 2023		Budget 2023		Rechnung 2022	
		Aufwand	Ertrag	Aufwand	Ertrag	Aufwand	Ertrag
	<b>ERFOLGSRECHNUNG</b>	<b>8'388'648.01</b>	<b>8'388'648.01</b>	<b>8'249'435.00</b>	<b>8'249'435.00</b>	<b>8'081'439.58</b>	<b>8'081'439.58</b>
<b>2</b>	<b>Bildung</b>	2'219'543.98	1'176'511.25	2'072'520.00	1'097'800.00	2'178'596.38	1'253'652.77
	Nettoaufwand		<b>1'043'032.73</b>		<b>974'720.00</b>		<b>924'943.61</b>

### Wesentliche Abweichungen

#### 2111 Basisstufe

- 3130.08 Schülertransporte subventioniert 136'640.00 Aufgrund höherer Schülerzahlen und den Standorten müssen mehr Fahrten angeboten werden
- 3130.09 Schülertransporte n. Subventioniert 12'480.00 Mehr Fahrten, um den Unterricht reibungslos zu gewährleisten
- 3611.01 Lehrerbesoldungen 26'911.00 Höhere Pensen als budgetiert
- 4632.01 Beiträge von Gemeinden 58 '755.95 Mehrerträge, höhere Kosten mit entsprechender Weiterverrechnung an auswärtige Schüler

#### 2120 Primarstufe

- 3171.01 Exkursionen, Schulreisen, Lager -11'433.25 Tiefere Kosten für Lager und Exkursionen
- 3632.01 Beiträge an Gemeinden 17'055.90 Einen Schüler zu wenig an andere Schulen budgetiert

#### 2130 Sekundarstufe 1

- 3632.01 Beiträge an Gemeinden 11'028.20 Mehr Schüler an anderen Schulen
- 3611.01 Lehrerbesoldungen -55'869.00 Tiefere Pensen als budgetiert
- 4632.01 Beiträge von Gemeinden -12'991.15 Mindereinnahmen, weniger auswärtige Schüler

#### 2170 Schulliegenschaften

- 3144.01 Baulicher Unterhalt 12'674.20 mehr ungeplanter Unterhalt und Reparaturen

#### 2180 Tagesschule

- 4260.01 Kostenbeteiligungen Dritter 30'852.95 Mehrerträge Elternbeiträge

		Rechnung 2023		Budget 2023		Rechnung 2022	
		Aufwand	Ertrag	Aufwand	Ertrag	Aufwand	Ertrag
	<b>ERFOLGSRECHNUNG</b>	<b>8'388'648.01</b>	<b>8'388'648.01</b>	<b>8'249'435.00</b>	<b>8'249'435.00</b>	<b>8'081'439.58</b>	<b>8'081'439.58</b>
<b>3</b>	<b>Kultur, Sport und Freizeit, Kirche</b>	348'850.44	149'605.59	446'515.00	151'330.00	437'898.48	177'112.38
	Nettoaufwand		<b>199'244.85</b>		<b>295'185.00</b>		<b>260'786.10</b>

**Wesentliche Abweichungen**

3412 übrige Badeplätze

- 3141.01 Baulicher Unterhalt -18'492.45 Sie Seemauer Tüscherz wurde noch nicht umgesetzt

3420 Freizeit (Grünanlagen)

- 3130.03 Dienstleistungen Dritter -13'289.85 Mehr Arbeiten durch die kommunalen Dienste erfüllt
- 3140.01 Übriger Unterhalt -16'099.85 Weniger Bäume ersetzt

		Rechnung 2023		Budget 2023		Rechnung 2022	
		Aufwand	Ertrag	Aufwand	Ertrag	Aufwand	Ertrag
	<b>ERFOLGSRECHNUNG</b>	<b>8'388'648.01</b>	<b>8'388'648.01</b>	<b>8'249'435.00</b>	<b>8'249'435.00</b>	<b>8'081'439.58</b>	<b>8'081'439.58</b>
<b>4</b>	<b>Gesundheit</b>	4'132.45		8'870.00		3'918.50	
	Nettoaufwand		<b>4'132.45</b>		<b>8'870.00</b>		<b>3'918.50</b>

**Keine wesentlichen Abweichungen**

		Rechnung 2023		Budget 2023		Rechnung 2022	
		Aufwand	Ertrag	Aufwand	Ertrag	Aufwand	Ertrag
	<b>ERFOLGSRECHNUNG</b>	<b>8'388'648.01</b>	<b>8'388'648.01</b>	<b>8'249'435.00</b>	<b>8'249'435.00</b>	<b>8'081'439.58</b>	<b>8'081'439.58</b>
<b>5</b>	<b>Soziale Sicherheit</b>	1'079'612.50	79'843.05	1'117'475.00	44'140.00	1'105'089.70	72'949.79
	Nettoaufwand		<b>999'769.45</b>		<b>1'073'335.00</b>		<b>1'032'139.91</b>

**Wesentliche Abweichungen**

5451 *Kinderkrippen und Kinderhorte*

- 3636.01 Beiträge an private Organisationen 45'346.30 Deutlich mehr Betreuungsgutscheine (Kibon), entsprechend höherer Lastenausgleich z.G. der Gemeinde

5799 *Lastenausgleich Sozialhilfe*

- 3611.01 Beiträge an Kanton -34'788.00 Tiefere Zahlung Lastenausgleich an Kanton
- 4611.01 Beiträge vom Kanton 36'033.05 Höhere Lastenausgleichzahlung (Kibon)

		Rechnung 2023		Budget 2023		Rechnung 2022	
		Aufwand	Ertrag	Aufwand	Ertrag	Aufwand	Ertrag
	<b>ERFOLGSRECHNUNG</b>	<b>8'388'648.01</b>	<b>8'388'648.01</b>	<b>8'249'435.00</b>	<b>8'249'435.00</b>	<b>8'081'439.58</b>	<b>8'081'439.58</b>
<b>6</b>	<b>Verkehr und Nachrichtenübermittlung</b>	1'314'626.03	596'696.50	1'483'740.00	553'340.00	1'298'086.13	647'830.23
	Nettoaufwand		<b>717'929.53</b>		<b>930'400.00</b>		<b>650'255.90</b>

**Wesentliche Abweichungen**

6150 *Gemeindestrassen*

- 3120.01 Betriebs- und Verbrauchsmaterial -20'666.05 Minderausgaben
- 3141.01 Baulicher Unterhalt -77'228.45 Weniger Unterhaltsarbeiten
- 4611.01 Kantonsbeitrag 24'105.75 u.a. höherer Kantonsbeitrag Unterhalt Uferwege

		Rechnung 2023		Budget 2023		Rechnung 2022	
		Aufwand	Ertrag	Aufwand	Ertrag	Aufwand	Ertrag
	<b>ERFOLGSRECHNUNG</b>	<b>8'388'648.01</b>	<b>8'388'648.01</b>	<b>8'249'435.00</b>	<b>8'249'435.00</b>	<b>8'081'439.58</b>	<b>8'081'439.58</b>
<b>7</b>	<b>Umweltschutz und Raumordnung</b>	1'024'002.57	875'496.27	1'155'610.00	967'195.00	953'758.11	826'721.01
	Nettoaufwand		<b>148'506.30</b>		<b>188'415.00</b>		<b>127'037.10</b>

**Wesentliche Abweichungen**

7201 *Abwasserentsorgung*

- 3143.20 Baulicher Unterhalt -26'159.36 Es entstand weniger baulicher Unterhalt
- 4240.21 Abwasser-Verbrauchsgebühren -38'152.82 Deutlich weniger Verbrauchsgebühren

7301 *Abfallentsorgung*

- 3612.01 Entsch. An Gemeinden -8'460.00 Weniger Einsätze Werkhof

7710 *Friedhof*

- 3144.01 Baulicher Unterhalt -25'480.00 Anpassung Grabfelder und Erneuerung Stützmauer Friedhof Twann wurde nicht umgesetzt.

		Rechnung 2023		Budget 2023		Rechnung 2022	
		Aufwand	Ertrag	Aufwand	Ertrag	Aufwand	Ertrag
	<b>ERFOLGSRECHNUNG</b>	<b>8'388'648.01</b>	<b>8'388'648.01</b>	<b>8'249'435.00</b>	<b>8'249'435.00</b>	<b>8'081'439.58</b>	<b>8'081'439.58</b>
<b>8</b>	<b>Volkswirtschaft</b>	152'789.64	286'402.51	203'865.00	278'800.00	160'224.48	257'397.94
	Nettoertrag	<b>133'612.87</b>		<b>74'935.00</b>		<b>97'173.46</b>	

**Wesentliche Abweichungen**

8110 *Landwirtschaft*

- 3143.01 Baulicher Unterhalt -10'000.00 Es musste kein baulicher Unterhalt getätigt werden

8710 *Elektrizität allgemein*

- 3141.01 Baulicher Unterhalt -11'056.63 Es musste weniger baulicher Unterhalt getätigt werden
- 3300.30 Planmässige Abschreibungen Tiefbau 12'774.95 Es wurde mehr investiert als geplant
- 4309.02 Anschlussgebühren 25'294.35 Mehrerträge Anschlussgebühren

		Rechnung 2023		Budget 2023		Rechnung 2022	
		Aufwand	Ertrag	Aufwand	Ertrag	Aufwand	Ertrag
	<b>ERFOLGSRECHNUNG</b>	<b>8'388'648.01</b>	<b>8'388'648.01</b>	<b>8'249'435.00</b>	<b>8'249'435.00</b>	<b>8'081'439.58</b>	<b>8'081'439.58</b>
<b>9</b>	<b>Finanzen und Steuern</b>	1'158'125.01	4'941'617.65	598'465.00	4'862'990.00	910'407.84	4'560'188.65
	Nettoertrag	<b>3'783'492.64</b>		<b>4'264'525.00</b>		<b>3'649'780.81</b>	

### Wesentliche Abweichungen

#### 9100 Allgemeine Gemeindesteuern

- 4000.01 Einkommenssteuern natürliche Personen -407'424.35 Die Einkommenssteuern sind auf dem tiefen Niveau von 2022 mit dem entsprechenden Zuwachs verblieben
- 4000.20 Nachsteuern und Bussen 42'454.60 Nachsteuern und Bussen werden nicht budgetiert; Mehrertrag
- 4000.50 Passive Steuerauscheidungen 44'709.55 Tiefere Ausscheidungen
- 4001.01 Vermögenssteuern natürliche Personen 38'492.70 Höhere Erträge
- 4010.01 Gewinnsteuern -45'405.75 Tiefere Erträge, Korrekturen Vorjahr

#### 9101 Sondersteuern (einmalig)

- 4022.01 Grundstücksgewinnsteuern 279'704.85 Mehrerträge, einmalig
- 4022.10 Sonderveranlagungen 112'925.80 Mehrerträge, einmalig

#### 9102 Liegenschaftssteuern

- 4021.01 Liegenschaftssteuern NP 70'104.10 Höhere Erträge

**4.2. Investitionsrechnung**

		Rechnung 2023		Budget 2023		Rechnung 2022	
		Ausgaben	Einnahmen	Ausgaben	Einnahmen	Ausgaben	Einnahmen
	<b>INVESTITIONSRECHNUNG</b>	<b>1'072'327.65</b>	<b>1'072'327.65</b>	<b>2'609'000.00</b>	<b>2'609'000.00</b>	<b>1'828'386.68</b>	<b>1'828'386.68</b>
<b>2</b>	<b>Bildung</b>	581'119.90		585'000.00		1'023'704.00	
	Nettoausgaben		<b>581'119.90</b>		<b>585'000.00</b>		<b>1'023'704.00</b>
<b>3</b>	<b>Kultur, Sport und Freizeit, Kirche</b>	5'874.80		90'000.00			
	Nettoausgaben		<b>5'874.80</b>		<b>90'000.00</b>		
<b>4</b>	<b>Gesundheit</b>					6'528.90	4'500.00
	Nettoausgaben						<b>2'028.90</b>
<b>6</b>	<b>Verkehr und Nachrichtenübermittlung</b>	371'079.95		1'200'000.00		224'467.70	111'963.90
	Nettoausgaben		<b>371'079.95</b>		<b>1'200'000.00</b>		<b>112'503.80</b>
<b>7</b>	<b>Umweltschutz und Raumordnung</b>	25'013.05		664'000.00		95'148.70	7'420.30
	Nettoausgaben		<b>25'013.05</b>		<b>664'000.00</b>		<b>87'728.40</b>
<b>8</b>	<b>Volkswirtschaft</b>	89'239.95		70'000.00		308'178.83	52'495.75
	Nettoausgaben		<b>89'239.95</b>		<b>70'000.00</b>		<b>255'683.08</b>
<b>9</b>	<b>Finanzen und Steuern</b>		1'072'327.65		2'609'000.00	170'358.55	1'652'006.73
	Nettoeinnahmen	<b>1'072'327.65</b>		<b>2'609'000.00</b>		<b>1'481'648.18</b>	

**5. SACHGRUPPEN****5.1. Erfolgsrechnung**

		Rechnung 2023		Budget 2023		Rechnung 2022	
		Aufwand	Ertrag	Aufwand	Ertrag	Aufwand	Ertrag
	<b>Erfolgsrechnung</b>	<b>8'388'648.01</b>	<b>8'388'648.01</b>	<b>8'249'435.00</b>	<b>8'249'435.00</b>	<b>8'081'439.58</b>	<b>8'081'439.58</b>
<b>3</b>	<b>Aufwand</b>	<b>8'303'379.85</b>		<b>8'249'435.00</b>		<b>8'016'834.99</b>	
30	Personalaufwand	1'278'000.75		1'258'590.00		1'213'226.10	
31	Sach- und übriger Betriebsaufwand	2'172'615.98		2'408'015.00		2'027'709.43	
33	Abschreibungen Verwaltungsvermögen	591'546.10		651'400.00		561'148.61	
34	Finanzaufwand	18'735.40		39'600.00		23'433.25	
35	Einlagen in Fonds und Spezialfinanzierungen	252'802.00		270'000.00		249'204.79	
36	Transferaufwand	3'221'158.53		3'377'820.00		3'165'037.56	
38	Ausserordentlicher Aufwand	509'598.55				467'145.10	
39	Interne Verrechnungen	258'922.54		244'010.00		309'930.15	
<b>4</b>	<b>Ertrag</b>		<b>8'314'270.59</b>		<b>8'082'210.00</b>		<b>8'058'576.51</b>
40	Fiskalertrag		4'691'852.30		4'548'270.00		4'326'112.85
41	Regalien und Konzessionen		61'821.55		70'000.00		66'209.20
42	Entgelte		1'450'634.22		1'438'910.00		1'585'668.64
43	Verschiedene Erträge		121'732.35		96'400.00		95'663.00
44	Finanzertrag		214'325.20		175'640.00		193'427.85
45	Entnahmen Fonds u. Spezialfinanzierungen		225'935.13		292'395.00		176'865.11
46	Transferertrag		1'286'464.30		1'209'085.00		1'301'067.76
48	Ausserordentlicher Ertrag		2'583.00		7'500.00		3'631.95
49	Interne Verrechnungen		258'922.54		244'010.00		309'930.15
<b>9</b>	<b>Abschlusskonten</b>	<b>85'268.16</b>	<b>74'377.42</b>		<b>167'225.00</b>	<b>64'604.59</b>	<b>22'863.07</b>
90	Abschluss Erfolgsrechnung	85'268.16	74'377.42		167'225.00	64'604.59	22'863.07

**5.2. Investitionsrechnung**

		Rechnung 2023		Budget 2023		Rechnung 2022	
		Ausgaben	Einnahmen	Ausgaben	Einnahmen	Ausgaben	Einnahmen
	<b>Investitionsrechnung</b>	<b>1'072'327.65</b>	<b>1'072'327.65</b>	<b>2'609'000.00</b>	<b>2'609'000.00</b>	<b>1'828'386.68</b>	<b>1'828'386.68</b>
<b>5</b>	<b>Investitionsausgaben</b>	<b>1'072'327.65</b>		<b>2'609'000.00</b>		<b>1'828'386.68</b>	
50	Sachanlagen	1'029'885.70		1'945'000.00		1'601'914.03	
52	Immaterielle Anlagen	42'441.95		42'000.00		56'114.10	
56	Eigene Investitionsbeiträge			622'000.00			
59	Übertrag an Bilanz					170'358.55	
<b>6</b>	<b>Investitionseinnahmen</b>		<b>1'072'327.65</b>		<b>2'609'000.00</b>		<b>1'828'386.68</b>
61	Rückerstattungen						31'613.75
63	Investitionsbeiträge f.eigene Rechnung						144'766.20
69	Übertarg an Bilanz		1'072'327.65		2'609'000.00		1'652'006.73
	<b>Nettoinvestitionen</b>	<b>1'072'327.65</b>		<b>2'609'000.00</b>		<b>1'481'648.18</b>	



**6. GELDFLUSSRECHNUNG**

Bezeichnung	2023	2022
<b>Geldfluss aus betrieblicher Tätigkeit</b>		
Ertragsüberschuss / (-) Aufwandüberschuss	10'890.74	41'741.52
Abschreibungen Verwaltungsvermögen	591'546.10	561'148.61
Abschreibungen Investitionsbeiträge	0.00	0.00
Einlagen in das Eigenkapital	509'598.55	467'145.10
(-) Entnahmen aus dem Eigenkapital	-2'583.00	-3'631.95
Verluste aus Verkauf Finanzanlagen FV und Übertragung Finanzanlagen FV ins VW / (-) Gewinne aus Verkauf Finanzanlagen FV	0.00	0.00
Verluste aus Verkauf Sachanlagen FV und Übertragung Sachanlagen FV ins VW / (-) Gewinne aus Verkauf Sachanlagen FV	0.00	0.00
(-) Wertberichtigungen Anlagen FV / Wertberichtigungen Anlagen FV	-18'400.00	-6'320.00
Wertberichtigungen Darlehen/Beteiligungen VW	0.00	0.00
(-) Aufwertung VW	0.00	0.00
Abnahme/(-) Zunahme Forderungen	574'935.15	-581'041.25
Abnahme/(-) Zunahme Vorräte	3'237.00	-2'216.73
Abnahme/(-) Zunahme aktive Rechnungsabgrenzungen	10'200.52	-14'045.13
Zunahme/(-) Abnahme Laufende Verbindlichkeiten	222'535.60	-526'939.57
(-) Abnahme/Zunahme kurzfr. Rückstellungen	-5'205.75	8'836.15
(-) Abnahme/Zunahme passive Rechnungsabgrenzungen	-4'029.27	-86'919.90
(-) Abnahme/Zunahme langfr. Rückstellungen	-2'260.00	-2'250.00
Zunahme/(-) Abnahme Spezialfinanzierungen im EK und Vorfinanzierungen	28'866.87	72'859.68
<b>Geldfluss aus betrieblicher Tätigkeit</b>	<b>1'919'332.51</b>	<b>-71'633.47</b>

<b>Geldfluss aus Investitionstätigkeit</b>		
Zahlungen für Nettoinv. Sachanlagen + Immat. Anlagen+ Investitionsbeiträge WV	-1'072'327.65	-1'481'648.18
(-) Auszahlungen für Darlehen/Beteiligungen WV	0.00	0.00
Einzahlung für Darlehen/Beteiligungen WV	0.00	0.00
(-) Kauf Sachanlagen FV	0.00	0.00
Verkauf Sachanlagen FV	0.00	0.00
(-) Investitionen Sachanlagen FV	0.00	0.00
(-) Kauf kurzfristige Finanzanlagen FV	0.00	0.00
Verkauf kurzfristige Finanzanlagen FV	0.00	0.00
(-) Kauf langfristige Finanzanlagen FV	0.00	0.00
Verkauf langfristige Finanzanlagen FV	0.00	0.00
<b>Geldfluss aus Investitionstätigkeit</b>	<b>-1'072'327.65</b>	<b>-1'481'648.18</b>
<b>Geldfluss aus Finanzierungstätigkeit</b>		
Zunahme/ (-) Abnahme Kontokorrente mit Dritten	0.00	-10'362.84
Aufnahme kurzfristige Finanzverbindlichkeiten	0.00	0.00
(-) Rückzahlung kurzfristige Finanzverbindlichkeiten	0.00	0.00
Aufnahme langfristige Finanzverbindlichkeiten	0.00	0.00
(-) Rückzahlung langfristige Finanzverbindlichkeiten	0.00	0.00
(-) Abnahme/Zunahme Stiftungen, Legate, Zuwendungen im FK sowie Fonds im FK	-1'590.00	-110.00
<b>Geldfluss aus Finanzierungstätigkeit</b>	<b>-1'590.00</b>	<b>-10'472.84</b>
<b>Total Geldfluss</b>	<b>845'414.86</b>	<b>-1'563'754.49</b>
Bestand Flüssige Mittel und kurzfristige Geldanlagen 1.1.	2'024'980.53	3'588'735.02
<b>Bestand Flüssige Mittel und kurzfristige Geldanlagen 31.12.</b>	<b>2'870'395.39</b>	<b>2'024'980.53</b>
<i>Kontrollrechnung: Differenz</i>	<i>0.00</i>	<i>0.00</i>

## 7. FINANZKENNZAHLEN

### 7.1. Gesamthaushalt

Kennzahl	2019	2020	2021	2022	2023	Ø 5 Jahre	Kommentar/Interpretation
Nettoverschuldungsquotient	-65.1%	-79.2%	-81.1%	-72.4%	-73.3%	-74.5%	<b>Nettoverschuldung in % des Fiskalertrags, inkl. Finanzausgleich.</b> Der Nettoverschuldungsquotient gibt an, welcher Anteil der direkten Steuern +/- Finanzausgleich erforderlich wäre, um die Nettoschulden zu tilgen. <b>Richtwert: &lt; 100% ideal.</b>
Selbstfinanzierungsgrad	257.8%	406.5%	97.7%	76.9%	99.1%	128.7%	<b>Selbstfinanzierung in % der Nettoinvestitionen.</b> Der Selbstfinanzierungsgrad gibt Antwort auf die Frage, wie weit die Investitionen aus selbst erarbeiteten Mitteln bezahlt werden können. <b>Richtwert: &gt; 100% ideal.</b>
Zinsbelastungsanteil	-0.4%	-1.9%	0.0%	-0.2%	-0.3%	-0.5%	<b>Nettozinsen in % des Laufenden Ertrages.</b> Der Zinsbelastungsanteil sagt aus, wie stark der Laufende Ertrag durch den Zinsendienst belastet ist. Je tiefer der Wert, desto grösser der Handlungsspielraum. <b>Richtwert: 0-4% gut.</b>
Bruttoverschuldungsanteil	62.7%	46.1%	52.6%	43.9%	51.3%	51.2%	<b>Bruttoschuld in % des Laufenden Ertrages.</b> Die Bruttoverschuldung informiert über das Mass der Verschuldung einer Gemeinde. <b>Richtwert: &lt; 50% = sehr gut.</b>
Investitionsanteil	11.6%	8.1%	17.6%	20.4%	13.9%	14.6%	<b>Bruttoinvestitionen in % der Gesamtausgaben.</b> Der Investitionsanteil informiert über das Mass der Investitionstätigkeit einer Gemeinde. <b>Aussage: &lt; 10% = schwache Investitionstätigkeit.</b>
Kapitaldienstanteil	5.5%	4.0%	8.7%	7.1%	8.1%	6.7%	<b>Kapitaldienst in % des Laufenden Ertrages.</b> Der Kapitaldienstanteil informiert darüber, wie stark der Laufende Ertrag durch Zinsendienst und Abschreibungen belastet ist. <b>Richtwert: &lt; 5% = geringe Belastung.</b>
Nettoschuld in Franken pro Einwohner	-CHF 1'700	-CHF 2'529	-CHF 2'465	-CHF 2'175	-CHF 2'229	-CHF 2'220	Die Nettoschuld pro Einwohner wird als Gradmesser für die Verschuldung verwendet. Ein <b>negativer Wert</b> entspricht einem <b>Nettovermögen</b> pro Einwohner.

Kennzahl	2019	2020	2021	2022	2023	Ø 5 Jahre	Kommentar/Interpretation
Selbstfinanzierungsanteil	16.5%	16.2%	15.8%	14.7%	15.1%	15.6%	<b>Selbstfinanzierung in % des Laufenden Ertrages.</b> Der Selbstfinanzierungsanteil gibt Auskunft über die finanzielle Leistungsfähigkeit unserer Gemeinde. Je höher der Wert, desto grösser ist der Spielraum für den Schuldenabbau oder die Finanzierung von Investitionen und deren Folgekosten. <b>Richtwert: 10-20% = mittel</b>
Nettozinsbelastungsanteil	-1.4%	-4.1%	-0.4%	-0.5%	-0.9%	-1.5%	<b>Finanzaufwand netto in % des Steuerertrages. Richtwert 0-4% = Sehr tiefe Belastung</b>
Massgebliches Eigenkapital pro Einwohner	CHF 4'172	CHF 4'701	CHF 4'946	CHF 5'339	CHF 5'827	CHF 4'999	Vergleichsgrösse

## 7.2. Allgemeiner Haushalt

Kennzahl	2019	2020	2021	2022	2023	Ø 5 Jahre	Kommentar/Interpretation
Selbstfinanzierungsgrad	129.82%	468.7%	82.9%	69.1%	99.8%	107.0%	<b>Selbstfinanzierung in % der Nettoinvestitionen.</b> Der Selbstfinanzierungsgrad gibt Antwort auf die Frage, wie weit die Investitionen aus selbst erarbeiteten Mitteln bezahlt werden können. <b>Richtwert: &gt; 100% ideal.</b>
Bilanzüberschussquotient	128.82%	121.7%	125.7%	127.2%	127.7%	126.1%	<b>Bilanzüberschuss in % des Fiskalertrages (inkl. Finanzausgleich).</b> Nach Gemeindegrösse abgestufte Mindestausstattung des Eigenkapitals (Bilanzüberschuss) zur Abdeckung von Aufwandüberschüssen, zum Schutz vor einem Bilanzfehlbetrag sowie zur Verstärkung der Risikofähigkeit. <b>Richtwert: &gt; 60 % Gemeinden unter 2'000 Einwohner.</b>

### 7.3. Spezialfinanzierung Hafenanlagen

Kennzahl	2019	2020	2021	2022	2023	Ø 5 Jahre	Kommentar/Interpretation
Selbstfinanzierungsgrad	#DIV/0!	61.74%	#DIV/0!	#DIV/0!	#DIV/0!	239.28%	<b>Selbstfinanzierung in % der Nettoinvestitionen</b> . Der Selbstfinanzierungsgrad gibt Antwort auf die Frage, wie weit die Investitionen aus selbst erarbeiteten Mitteln bezahlt werden können. <b>Richtwert: &gt; 100% ideal.</b>
Kostendeckungsgrad	162.79%	171.66%	143.67%	132.77%	112.29%	141.3%	<b>Aufwand in % des Ertrages</b> . Der Kostendeckungsgrad gibt Antwort auf die Frage, wie weit der Aufwand aus selbst erarbeiteten Erträgen gedeckt ist. <b>&gt; 100% = Ertragsüberschuss</b>

### 7.4. Spezialfinanzierung Abwasserentsorgung

Kennzahl	2019	2020	2021	2022	2023	Ø 5 Jahre	Kommentar/Interpretation
Selbstfinanzierungsgrad	-249.33%	100.00%	100.00%	100.00%	#DIV/0!	-945.15%	<b>Selbstfinanzierung in % der Nettoinvestitionen</b> . Der Selbstfinanzierungsgrad gibt Antwort auf die Frage, wie weit die Investitionen aus selbst erarbeiteten Mitteln bezahlt werden können. <b>Richtwert: &gt; 100% ideal.</b>
Kostendeckungsgrad	115.58%	130.43%	164.29%	120.02%	94.62%	114.4%	<b>Aufwand in % des Ertrages</b> . Der Kostendeckungsgrad gibt Antwort auf die Frage, wie weit der Aufwand aus selbst erarbeiteten Erträgen gedeckt ist. <b>&gt; 100% = Ertragsüberschuss</b>
Werterhaltungsquote	0.21%	0.89%	1.56%	2.42%	4.48%	3.08%	<b>Bestand Werterhalt in % des Wiederbeschaffungswertes.</b>

### 7.5. Spezialfinanzierung Abfallentsorgung

Kennzahl	2019	2020	2021	2022	2023	Ø 5 Jahre	Kommentar/Interpretation
Selbstfinanzierungsgrad	100.00%	n.a.	n.a.	n.a.	n.a.	n.a.	<b>Selbstfinanzierung in % der Nettoinvestitionen</b> . Der Selbstfinanzierungsgrad gibt Antwort auf die Frage, wie weit die Investitionen aus selbst erarbeiteten Mitteln bezahlt werden können. <b>Richtwert: &gt; 100% ideal.</b>
Kostendeckungsgrad	85.18%	96.9%	94.6%	94.9%	#DIV/0!	92.9%	<b>Aufwand in % des Ertrages</b> . Der Kostendeckungsgrad gibt Antwort auf die Frage, wie weit der Aufwand aus selbst erarbeiteten Erträge gedeckt ist. <b>&gt; 100% = Ertragsüberschuss</b>

### 7.6. Spezialfinanzierung Feuerwehr

Kennzahl	2019	2020	2021	2022	2023	Ø 3 Jahre	Kommentar/Interpretation
Selbstfinanzierungsgrad	n.a.	n.a.	n.a.	n.a.	n.a.	n.a.	<b>Selbstfinanzierung in % der Nettoinvestitionen</b> . Der Selbstfinanzierungsgrad gibt Antwort auf die Frage, wie weit die Investitionen aus selbst erarbeiteten Mitteln bezahlt werden können. <b>Richtwert: &gt; 100% ideal.</b>
Kostendeckungsgrad	95.76%	89.6%	87.4%	83.6%	83.6%	88.2%	<b>Aufwand in % des Ertrages</b> . Der Kostendeckungsgrad gibt Antwort auf die Frage, wie weit der Aufwand aus selbst erarbeiteten Erträgen gedeckt ist. <b>&gt; 100% = Ertragsüberschuss</b>

**8. ANTRAG DER EXEKUTIVE****8.1. Genehmigung**

Gemäss Art. 71 GV (170.111) verabschiedet der Gemeinderat die Jahresrechnung 2023 der Einwohnergemeinde Twann-Tüscherz zuhanden der Gemeindeversammlung.

**ERFOLGSRECHNUNG**

Aufwand Gesamthaushalt	CHF	8'377'757.27
Ertrag Gesamthaushalt	CHF	8'388'648.01
<b>Ertragsüberschuss Gesamthaushalt</b>	<b>CHF</b>	<b>10'890.74</b>

davon

Aufwand Allgemeiner Haushalt	CHF	7'268'456.79
Ertrag Allgemeiner Haushalt	CHF	7'342'199.20
<b>Ertragsüberschuss Allgemeiner Haushalt</b>	<b>CHF</b>	<b>73'742.41</b>

Aufwand SF Feuerwehr	CHF	84'240.00
Ertrag SF Feuerwehr	CHF	76'285.85
<b>Aufwandüberschuss SF Feuerwehr</b>	<b>CHF</b>	<b>-7'954.15</b>

Aufwand SF Hafenanlagen	CHF	93'780.24
Ertrag SF Hafenanlagen	CHF	105'305.99
<b>Ertragsüberschuss SF Hafenanlagen</b>	<b>CHF</b>	<b>11'525.75</b>

Aufwand SF Abwasserentsorgung	CHF	696'725.94
Ertrag SF Abwasserentsorgung	CHF	644'508.30
<b>Aufwandüberschuss SF Abwasserentsorgung</b>	<b>CHF</b>	<b>-52'217.64</b>

Aufwand SF Abfallentsorgung	CHF	160'176.88
Ertrag SF Abfallentsorgung	CHF	145'971.25
<b>Aufwandüberschuss SF Abfallentsorgung</b>	<b>CHF</b>	<b>-14'205.63</b>

<b>INVESTITIONSRECHNUNG</b>	Ausgaben	CHF	1'072'327.65
	Einnahmen	CHF	0.00
	<b>Nettoinvestitionen</b>	<b>CHF</b>	<b>1'072'327.65</b>
<b>NACHKREDITE</b> <i>(gemäss separater Tabelle, Kompetenz Gemeindeversammlung)</i>		<b>CHF</b>	<b>0.00</b>

## 8.2. Antrag

Der Gemeindeversammlung wird beantragt, die Jahresrechnung 2023 zu genehmigen und die Nachkredite von CHF 468'278.40 zur Kenntnis zu nehmen.

Twann-Tüscherz, 13. Mai 2024

## EINWOHNERGEMEINDE TWANN-TÜSCHERZ

Margrit Bohnenblust  
Gemeindepräsidentin

Bernhard Demmler  
Geschäftsleiter

Alexandra Zürcher  
Finanzverwalterin



## **9. BESTÄTIGUNGSBERICHT**

**Vorjahr**  
**Wird ergänzt**

## 10. GENEHMIGUNG DER JAHRESRECHNUNG

Die Gemeindeversammlung hat die Jahresrechnung 2023 am 24. Juni 2024 gemäss dem vorstehenden Antrag des Gemeinderates vom 13. Mai 2024 genehmigt.

Twann-Tüscherz, 24. Juni 2024

### EINWOHNERGEMEINDE TWANN-TÜSCHERZ

Margrit Bohnenblust	Bernhard Demmler
Gemeindepräsidentin	Geschäftsleiter

## 11. ANHANG

### 11.1. Regelwerk

#### 11.1.1. Angewendetes Regelwerk

Der Rechnungsabschluss der Einwohnergemeinde Twann-Tüscherz ist in Übereinstimmung mit den geltenden kantonalen gesetzlichen Grundlagen erstellt worden.

Gemeindegesezt (GG, BSG 170.11)

Gemeindeverordnung (GV, BSG 170.111)

Direktionsverordnung über den Finanzhaushalt der Gemeinden (FHDV, BSG 170.511)

Diese orientieren sich gemäss Art. 70 Absatz 1 GG am Harmonisierten Rechnungslegungsmodell für die Kantone und Gemeinden, HRM2, laut Handbuch der Konferenz der Kantonalen Finanzdirektoren. Die kantonalen Bestimmungen weichen in einzelnen Bereichen von den Empfehlungen des HRM2 ab. Das Amt für Gemeinden und Raumordnung stellt eine Auflistung dieser Ausnahmen zur Verfügung unter [www.be.ch/gemeinden](http://www.be.ch/gemeinden) > Rubrik Gemeindefinanzen > HRM2 > Praxishilfen.

#### 11.1.2. Bewertung Finanzvermögen (gemäss Art. 32d Abs. b FHDV)

Vermögenswerte im Finanzvermögen werden bilanziert, wenn sie einen künftigen Nutzen erbringen und ihr Wert verlässlich ermittelt werden kann. Sie werden bei erstmaliger Bilanzierung zu Anschaffungs- bzw. Herstellungskosten bilanziert. Entstehen der Gemeinde keine Kosten, wird zum Verkehrswert zum Zeitpunkt des Zugangs bilanziert. Folgebewertungen erfolgen zum Verkehrswert am Bilanzstichtag, wobei eine systematische Neubewertung bei Liegenschaften mit Ausnahme von Baurechten alle fünf Jahre oder bei Änderung des amtlichen Werts, bei allen anderen Vermögenswerten jährlich erfolgt. Die Bilanzwerte sind bei eingetretenen dauerhaften Wertminderungen oder Verlusten sofort zu berichtigen.

Art des Finanzvermögens	Bewertungsgrundsatz	Letztmalige Bewertung	Einlage in Neubewertungsreserve**		Entnahmen
Grundstücke im Kt. Bern	Faktor 1.4 vom amtl. Wert	31.12.2020	CHF	8'380.00	CHF
BKW-Aktien	Steuerwert per 31.12.xx	31.12.2022	CHF	23'375.00	CHF 15'895.00

\*\* einmalig beim ersten Rechnungsabschluss nach Einführung von HRM2 aufführen

**11.1.3. Bewertung Verwaltungsvermögen**

Vermögenswerte im Verwaltungsvermögen werden bilanziert, wenn sie einen künftigen mehrjährigen öffentlichen Nutzen hervorbringen und ihr Wert verlässlich ermittelt werden kann. Sie werden zu Anschaffungs- bzw. Herstellkosten nach der Nettomethode bilanziert und nach der definierten Nutzungsdauer linear abgeschrieben. Entstehen der Gemeinde keine Kosten, wird zum Verkehrswert zum Zeitpunkt des Zugangs bilanziert. Die Bilanzwerte sind bei eingetretenen dauerhaften Wertminderungen oder Verlusten sofort zu berichtigen. Die geltenden Anlagekategorien und Nutzungsdauern sind in Anhang 2 GV umschrieben.

**11.1.4. Aktivierungsgrenzen**

Allgemeiner Haushalt	CHF 20'000.00
Spezialfinanzierungen	CHF 20'000.00

**11.1.5. Bestehendes Verwaltungsvermögen**

Seit dem Übergang auf HRM2 im Jahr 2016 wird das bestehende Verwaltungsvermögen linear über 12 Jahre abgeschrieben. Davon ausgenommen sind die Positionen gemäss Ziffer 4.1.3 der Übergangsbestimmungen der GV.

**11.2. Grundlagen der Jahresrechnung**

Als Grundlage für die Jahresrechnung 2023 dienen das Budget 2023 und die Vorjahresrechnung 2022.

Genehmigung / Prüfung

	Budget 2023	Jahresrechnung 2022
Gemeinderat	17.10.2022	15.05.2023
Bestätigungsbericht Rechnungsprüfungsorgan		09.06.2023
Urnenabstimmung	20.11.2022	20.06.2023

### 11.3. Eigenkapitalnachweis

Eigenkapital per 01.01.2023			Veränderungsnachweis				Eigenkapital per 31.12.2023		
		CHF	Erhöhung (+) durch		Reduktion (-) durch				CHF
29	Eigenkapital	9'341'952		CHF		CHF	29	Eigenkapital	9'888'725
290	Verpflichtungen (+) bzw. Vorschüsse (-) gegenüber Spezialfinanzierungen	2'295'929		11'526		-164'951	290	Verpflichtungen (+) bzw. Vorschüsse (-) gegenüber Spezialfinanzierungen	2'142'504
29000	SF Feuerwehr zweiseitig	31'325	9010.01		9011.01	-7'954	29000	SF Feuerwehr zweiseitig	23'371
29000	SF Hafenanlagen	384'795	9010.01	11'526	9011.00		29000	SF Feuerwehr zweiseitig	396'321
29002	SF Abwasserentsorgung	971'142	9010.20		9011.20	-52'218	29002	SF Abwasserentsorgung	918'925
29003	SF Abfall	83'107	9010.30		9011.30	-14'206	29003	SF Abfall	68'901
29004	SF Elektrizität	825'561	3510.01		4510.01	-90'573	29004	SF Elektrizität	734'987
293	Vorfinanzierungen	818'246		252'802		-133'362	293	Vorfinanzierungen	937'686
29300	SF Kulturfonds	72'564	3893	0	4893		29300	Allgemeiner Haushalt	72'564
29302	Abwasserentsorgung Werterhalt	745'682	3510	252'802	4510	-133'362	29302	Abwasserentsorgung Werterhalt	865'123
294	Reserven						294	Reserven	
29400	Zusätzliche Abschreibungen	1'700'827	3894.01	509'599	4894.01	0	29400	Zusätzliche Abschreibungen	2'210'426
296	Neubewertungsreserve Finanzvermögen	14'569		0		-2'583	296	Neubewertungsreserve Finanzvermögen	11'986
29600	Neubewertungsreserve FV	5'166	3896.xx		4896.xx	-2'583	29600	Neubewertungsreserve FV	2'583
29601	Schwankungsreserven	9'403		0			29601	Schwankungsreserven	9'403
299	Bilanzüberschuss/-Fehlbetrag	4'512'381	2990	73'742	-	-	299	Bilanzüberschuss/-Fehlbetrag	4'586'123
				<b>Jahresergebnis Überschuss (+) Defizit (-)</b>					

### 11.4. Rückstellungsspiegel

<b>205 Kurzfristige Rückstellungen</b>							
Konto	Bezeichnung	Buchwert 01.01.2023	Veränderung			Buchwert 31.12.2023	Kommentar
			Bildung	Verwendung	Auflösung		
20500.01	Kurzfristige Rückstellungen aus Mehrleistungen Personal	27'142.20	698.70		5'904.45	21'936.45	Bildung aufgrund der Überstunden- und Ferienguthaben per 31.12.

<b>208 Langfristige Rückstellungen</b>							
Konto	Bezeichnung	Buchwert 01.01.2023	Veränderung			Buchwert 31.12.2023	Kommentar
			Bildung	Verwendung	Auflösung		
20860.01	Personalvorsorgefonds	29'126.75	140.00	2'400.00		26'866.75	Verzinsung, Auszahlung Pension

<b>Total kurzfristige Rückstellungen</b>	27'142.20	698.70	0.00	5'904.45	21'936.45
<b>Total langfristige Rückstellungen</b>	29'126.75	140.00	2'400.00	0.00	26'866.75
<b>Total Rückstellungen</b>	<b>56'268.95</b>	<b>838.70</b>	<b>2'400.00</b>	<b>5'904.45</b>	<b>48'803.20</b>

### 11.5. Beteiligungsspiegel

<b>Beteiligungen (im Sinne der öffentlichen Aufgabenerfüllung)</b>											
Name, Sitz Rechtsform	Tätigkeitsgebiet	Nominal- kapital CHF (100 %)	Eigentums- anteil	Stimmanteil - E: Exekutive - L: Legislative	Wesentliche Beteiligte	Buchwert per 31.12. CHF	Anschaf- fungswert CHF	Wesentliche Be- teiligungen der Organisation	Rechnungs- legungsnorm; Aussage zur Jahresrechnung	Zahlungsströme Berichtsjahr	Spezifische Risiken
<b>Gemeindeeigene Unternehmen (Anstalten) gem. Art. 64 Abs. 1 Bst. b GG</b>											
keine											
<b>Öffentlich-rechtliche Organisationen der interkommunalen Zusammenarbeit (Gemeindeverbände, Anstalten usw)*</b>											
Einwohnergemeinde Biel	Regiofeuerwehr Biel- Umgebung							Nach Kostenteiler	HRM2	Betriebsbeitrag	
Einwohnergemeinde Biel	ZSO Biel							Nach Kostenteiler	HRM2	Betriebsbeitrag	
Musikschule Biel	Musikschule							Nach Verteilschlüssel	OgR	Betriebsbeitrag	
Einwohnergemeinde Biel	Schulsozialdienst							nach Aufwand	HRM2	Betriebsbeitrag	
Gemeindeverband Kulturförderung Biel- Seeland-Berner Jura	Förderung Kultur							gemäss Leistungsvertrag	HRM1	Betriebsbeitrag	
Einwohnergemeinde Nidau	Sozialdienst inkl. Alimentenbevorschussu ng							gemäss Leistungsvertrag	HRM2	Betriebsbeitrag	
ARA am Twannbach	Abwasserentsorgung							gemäss Kostenteiler	HRM1	Betriebsbeitrag	
Einwohnergemeinde Biel	Kehrriechtsammlung							gemäss Leistungsvertrag	HRM2	Betriebsbeitrag	
<b>Beteiligungen an juristischen Personen des Privatrechts*</b>											
Müve Biel-Seeland AG	Entsorgung von brennbaren Siedlungsabfällen							Gebührenerhebung zur Deckung der Kosten direkt via Müve	OgR		
Wohnbaugenossenschaft Zuhause am Bielersee	Wohnen im Alter					40'000	40'000		OgR		
Bielersee- Schiffahrtsgesellschafts AG	Schiffahrt					30'300	30'300		OgR		
<b>Mitgliedschaften in einfachen Gesellschaften, Kollektiv- und Kommanditgesellschaften*</b>											
keine											
<b>Vertragliche Beziehungen zur Erfüllung von Gemeindeaufgaben*</b>											
Finances Publiques AG, Bowil	Führung Finanzverwaltung							Verrechnung nach Aufwand	OgR	gemäss Aufwand	
Einwohnergemeinde Biel	Führung Bauverwaltung							Verrechnung nach Aufwand	HRM2	gemäss Aufwand	



**11.6. Gewährleistungsspiegel**

Name, Sitz, Rechtsform	Rechtsbeziehung	Angaben zu den gesicherten Leistungen (Art, Betrag, Verfall, Zinsangaben usw.)	Zahlungsströme im Berichtsjahr	Spezifische zusätzliche Angaben
<b>Privatrechtliche Unternehmen (nach OR/ZGB)</b>				
Vita Sammelstiftung, Zürich	Anschlussvertrag	Nachschusspflicht bei Unterdeckung	gemäss Lohnmeldungen	
<b>Öffentlich-rechtliche Unternehmen (nach Gemeindegesetz)</b>				
<b>Öffentlich-rechtliche Verträge</b>				
<b>Weitere Verpflichtungen (Altlasten, Leasing usw.)</b>				
Gemeindeanteil Sozialhilfe	BSIG-Nr. 1/170.511/7.1	Anteil 2022 ca.CHF 372'000.00	CHF 647'885.45	Periodengerechte Abgrenzung fehlt
Gemeindeanteil Ergänzungsleistung	BSIG-Nr. 1/170.511/7.1	Anteil 2022 ca.CHF 289'200.00	CHF 277'798.00	Periodengerechte Abgrenzung fehlt
Gemeindeanteil Familienzulage	BSIG-Nr. 1/170.511/7.1	Anteil 2022 ca.CHF 6'000.00	CHF 5'737.00	Periodengerechte Abgrenzung fehlt

### 11.7. Anlagespiegel

	Anschaffungskosten				kumulierte Wertberichtigungen						Buchwerte
	AW per	Zuwachs/	Abgänge	Umglieder-	AW per	Stand per	Wert-	Aufwert-	Umglieder-	Stand per	BW netto
	1.1.2023	Zugänge		ungen	31.12.2023	1.1.2023	minder.	ungen	ungen	31.12.2023	31.12.2023
<b>108 Finanzvermögen Sachanlagen</b>	<b>29'330.00</b>	<b>0.00</b>	<b>0.00</b>	<b>0.00</b>	<b>29'330.00</b>	<b>0.00</b>	<b>0.00</b>	<b>0.00</b>	<b>0.00</b>	<b>0.00</b>	<b>29'330.00</b>
1080 Grundstücke unüberbaut	29'330.00	0.00	0.00	0.00	29'330.00	0.00	0.00	0.00	0.00	0.00	29'330.00
1084 Gebäude Finanzvermögen (entwidmet)	0.00	0.00	0.00	0.00	0.00	0.00	0.00	0.00	0.00	0.00	0.00
<b>140 Sachanlagen Verwaltungsvermögen</b>	<b>5'742'271.27</b>	<b>1'029'885.70</b>	<b>0.00</b>	<b>0.00</b>	<b>6'772'156.97</b>	<b>-703'303.16</b>	<b>209'353.15</b>	<b>0.00</b>	<b>0.00</b>	<b>-912'656.31</b>	<b>5'859'500.66</b>
1401 Strassen/Verkehrwege	852'474.80	280'809.20	0.00	0.00	1'133'284.00	-108'273.80	16'865.20	0.00	0.00	-125'139.00	1'008'145.00
1402 Wasserbau	37'250.80	0.00	0.00	0.00	37'250.80	-1'634.80	742.00	0.00	0.00	-2'376.80	34'874.00
1403 Tiefbauten übrige	2'233'502.06	89'239.95	0.00	0.00	2'322'742.01	-196'498.06	57'906.95	0.00	0.00	-254'405.01	2'068'337.00
1404 Hochbauten	2'236'155.90	563'691.00	0.00	0.00	2'799'846.90	-250'958.90	107'449.00	0.00	0.00	-358'407.90	2'441'439.00
1406 Mobilien	311'292.60	0.00	0.00	0.00	311'292.60	-145'937.60	26'390.00	0.00	0.00	-172'327.60	138'965.00
1407 Anlagen im Bau	71'595.11	96'145.55	0.00	0.00	167'740.66	0.00	0.00	0.00	0.00	0.00	167'740.66
<b>149 Total Bestehendes Verwaltungsvermögen</b>	<b>3'923'736.71</b>	<b>0.00</b>	<b>0.00</b>	<b>0.00</b>	<b>3'923'736.71</b>	<b>-2'396'650.71</b>	<b>305'420.00</b>	<b>0.00</b>	<b>0.00</b>	<b>-2'702'070.71</b>	<b>1'221'666.00</b>
149 Total Bestehendes Verwaltungsvermögen	3'923'736.71	0.00	0.00	0.00	3'923'736.71	-2'396'650.71	305'420.00	0.00	0.00	-2'702'070.71	1'221'666.00
<b>142 Immaterielle Anlagen VV</b>	<b>557'080.80</b>	<b>42'441.95</b>	<b>0.00</b>		<b>599'522.75</b>	<b>-348'267.80</b>	<b>76'772.95</b>	<b>0.00</b>	<b>0.00</b>	<b>-425'040.75</b>	<b>174'482.00</b>
Software	43'012.05	0.00	0.00		43'012.05	-43'012.05	0.00	0.00	0.00	-43'012.05	0.00
übrige immaterielle Anlagen	514'068.75	42'441.95	0.00		556'510.70	-305'255.75	76'772.95	0.00	0.00	-382'028.70	174'482.00
<b>145 Beteiligungen VV</b>	<b>70'302.00</b>	<b>0.00</b>	<b>0.00</b>		<b>70'302.00</b>	<b>0.00</b>	<b>0.00</b>	<b>0.00</b>	<b>0.00</b>	<b>0.00</b>	<b>70'302.00</b>
Beteiligungen	70'302.00	0.00	0.00		70'302.00	0.00	0.00	0.00	0.00	0.00	70'302.00

## 11.8. Kreditkontrolle

### 11.8.1. Verpflichtungskredite für Investitionen

Kreditbeschluss Datum	Organ	Kredit- summe	Objektbezeichnung	Kumulierte Ausgaben 01.01.2023	Investitions- ausgaben 2023	Kumulierte Ausgaben 31.12.2023	Kumulierte Einnahmen 01.01.2023	Investitions- einnahmen 2023	Kumulierte Einnahmen 31.12.2023	Saldo	Abrech- nungs- datum
			<b>Bildung</b>								
25.04.2022	GR	22'000	Sonnensegel Basisstufe	16'836.10	0.00	16'836.10				5'163.90	
12.06.2023	GR	35'000	Klettergerüst Rebhalle		36'945.60	36'945.60				-1'945.60	
12.06.2023	GR	38'000	Eingangstüren Rebhalle		42'070.00	42'070.00				-4'070.00	
23.08.2023	GR	80'000	Schliessanlage		39'565.05	39'565.05				40'434.95	
12.06.2023	GR	24'000	Zustandsanalyse Schulhaus Twann		17'428.90	17'428.90				6'571.10	
19.12.2021	Urne	1'700'000	Schulraumoptimierung	1'015'505.85	445'110.35	1'460'616.20	0.00		0.00	239'383.80	
			<b>Gesundheit</b>								
29.06.2020	GR	30'000	Flächendeckend Defibrillatoren	27'783.50		27'783.50	4'500.00		4'500.00	2'216.50	24.04.2023
			<b>Freizeit</b>								
17.10.2022/ 21.02.2023	GR	8'000	Projekt Strandbad Rostelen	0.00	5'874.80	5'874.80	0.00		0.00	2'125.20	
25.11.2019	GV	120'000	Sanierung Hafenanlage Tüscherz	94'000.14		94'000.14	0.00		0.00	25'999.86	
			<b>Verkehr</b>				0.00		0.00		
18.05.2015	GR	19'000	Ausbau Chapfweg (RGZ)	2'703.25		2'703.25	0.00		0.00	16'296.75	15.05.2023
29.08.2022	GR	53'000	Strassenunterhaltskonzept	41'070.20	10'879.15	51'949.35			0.00	1'050.65	22.04.2024
12.06.2023	GR	140'000	Sanierung Tschüppeliweg		86'943.50	86'943.50			0.00	53'056.50	
			Belagssanierung Twannbergstrasse, Bereich obere Chros		5'550.00	5'550.00			0.00	-5'550.00	
20.02.2023	GR	30'000	Flurweg Eihornmatte/Bärematte		29'871.45	29'871.45			0.00	128.55	
28.08.2023	GR	105'000	Sicherung Treppe, San. Mauer Oberdorf Tüscherz		112'255.70	112'255.70			0.00	-7'255.70	
19.02.2024	GR	47'000	Sanierung Stützmauer Chapf		8'400.60	8'400.60			0.00	38'599.40	

16.05.2022	GR	23'000	Entwässerung Parkplatz Burg	21'684.45		21'684.45			0.00	1'315.55	22.04.2024
08.08.2022	GR	26'000	Twannberg, mittlerer Feldweg, Westteil	30'132.20	5'200.00	35'332.20			0.00	-9'332.20	
17.10.2022	GR	96'000	Strassensanierungen 2022	74'094.40	80'015.60	154'110.00			0.00	-58'110.00	
28.02.2022	GR	15'000	Projektkredit neuer Werkhof (neuer Standort)	29'986.45	3'327.25	33'313.70				-18'313.70	
28.03.2022	GR	27'500	Ersatz Frontmäher	27'500.00		27'500.00				0.00	24.04.2023
21.10.2019	GR	85'000	Trockenmauer Gaucheten	72'372.05		72'372.05	26'580.00		26'580.00	12'627.95	
21.10.2019	GR	85'000	Trockenmauer Feldwegrebe	58'847.70		58'847.70	31'920.00		31'920.00	26'152.30	
22.05.2017	GR	45'000	Sanierung Gieschenerbrücke	30'117.55		30'117.55	0.00		0.00	14'882.45	
20.02.2023	GR	36'000	Barrière Rostele		28'636.70	28'636.70				7'363.30	
			<b>Gewässerverbauung</b>								
25.01.2021	GR	65'000	Mühleschwelle	69'564.40		69'564.40	32'313.60		32'313.60	-4'564.40	22.04.2024
			<b>Landwirtschaft</b>								
01.10.2018	GR	65'000	Inventar Rebmauern, inkl. Überarbeitung Schutzzonenplan	64'298.10		64'298.10				701.90	
31.01.2022											
			<b>Raumplanung</b>								
20.05.2019	GR	195'000	Uferschutzplanung	108'263.15	3'013.05	111'276.20	0.00		0.00	83'723.80	
23.11.2021											
16.01.2022											
11.11.2019	GR	88'000	Vermessung Twann	66'000.00	22'000.00	88'000.00	0.00		0.00	0.00	
17.08.2015	GR	30'000	Vermessung Petersinsel	4'642.95		4'642.95	0.00		0.00	25'357.05	
			<b>Spezialfinanzierungen</b>								
			<b>Abwasserentsorgung</b>								
26.03.2018	GR	26'500	Projekt Sanierung Abwasserleitung Twannberg	23'198.05		23'198.05				3'301.95	
28.02.2022	GR	60'000	Abwasserleitung Wingreis	42'182.36		42'182.36				17'817.64	
			<b>Elektrizitätsversorgung</b>								
11.08.2021	GR	97'000	Trafostation Sonnenfluh	88'937.24	10'213.98	99'151.22			0.00	-2'151.22	
24.04.2023	GR	26'000	Ersatz Niederspannungsverteilung TS Kirche		1'540.46					26'000.00	
25.04.2022	GR	90'000	E-Ladeinfrastruktur	49'393.37	22'341.36	71'734.73			0.00	18'265.27	
27.11.2023	GR	40'000	VK19, VK5, VK30		14'218.80	14'218.80				25'781.20	

13.03.2023	GR	85'000	Freileitung TS Chapf		24'463.28	24'463.28				60'536.72	
28.11.2022	GR	125'110	Netzverstärkung VK 16 - 17	123'562.16	16'462.07	140'024.23			0.00	-14'914.23	
			<b>Total</b>	<b>2'182'675.62</b>	<b>1'072'327.65</b>	<b>3'253'462.81</b>	<b>95'313.60</b>	<b>0.00</b>	<b>95'313.60</b>	<b>628'647.19</b>	

### Verpflichtungskreditkontrolle der Erfolgsrechnung

Kreditbeschluss		Kredit-summe	Objektbezeichnung	Kumulierte Ausgaben 01.01.2023	Investitions-ausgaben 2023	Kumulierte Ausgaben 31.12.2023	Kumulierte Einnahmen 2023	Investitions-einnahmen 2'023.00	Kumulierte Einnahmen 31.12.2023	Saldo	Abrech-nungs-datum
Datum	Organ										
			<b>Abwasserentsorgung</b>								
26.09.2021	Urne	1'620'000	ZPA; Zustandserfassung privater Abwasseranlagen	102'166.86	121'625.83	223'792.69			0.00	1'396'207.31	

**11.8.2. Nachkredite**

In der Liste sind Beträge von über Fr. 5'000.00 enthalten.

Konto	Bezeichnung	Voranschlag	Rechnung	Über- schreitung	gebunden	Kompetenz GR	Kompetenz GV	Datum	Begründung
<b>Total Nachkredite</b>				<b>468'278.40</b>	<b>174'384.40</b>	<b>308'068.65</b>	<b>0.00</b>		
<b>0120</b>	<b>Exekutive</b>								
3000.01	Löhne, Tag- und Sitzungsgelder an Behörden und Kommissionen	92'000.00	117'406.00	25'406.00	25'406.00			13.05.2024	Aufwändige Einigungsverhandlungen Uferschutz führte zu Mehraufwand
<b>1400</b>	<b>Allgemeines Rechtswesen</b>								
3130.05	Honorare für externe Berater und Fachexperten	20'000.00	43'128.15	23'128.15		23'128.15		19.02.2024	Nachverrechnungen 2020 - 2022 Aufwendungen Baubewilligungen
<b>2111</b>	<b>Basisstufe</b>								
3130.08	Schülertransporte subventioniert	70'000.00	206'640.00	136'640.00		136'640.00		25.09.2023	Mehr Schülertransporte als vorgesehen um den reibungslosen Betrieb sicherzustellen.
3130.09	Schülertransporte nicht subventioniert	25'000.00	37'480.00	12'480.00		12'480.00		25.09.2023	Mehr Schülertransporte als vorgesehen um den reibungslosen Betrieb sicherzustellen.
3611.01	Entschädigungen an Kanton (Lehrerbesoldung)	202'720.00	229'631.00	26'911.00	26'911.00			13.05.2024	Höhere Pensen

Konto	Bezeichnung	Voranschlag	Rechnung	Überschreitung	gebunden	Kompetenz GR	Kompetenz GV	Datum	Begründung
<b>2120</b>	<b>Primarstufe</b>								
3611.01	Entschädigungen an Kanton (Lehrerbesoldung)	288'475.00	297'566.00	9'091.00	9'091.00			13.05.2024	zu tief budgetierte Pensen
3632.01	Beiträge an Gemeinden und Gemeindeverbände	30'000.00	47'055.90	17'055.90	31'230.55			13.05.2024	Mehr auswärtige Schüler
<b>2130</b>	<b>Sekundarstufe</b>								
3632.01	Beiträge an Gemeinden und Gemeindeverbände	30'000.00	47'055.90	17'055.90	17'055.90			13.05.2024	Mehr auswärtige Schüler
<b>2170</b>	<b>Schulliegenschaften</b>								
3120.01	Wasser, Energie, Heizmaterial und Entsorgung	65'000.00	71'872.80	6'872.80		6'872.80		13.05.2024	Höhere Preise
3144.01	Baulicher Unterhalt	100'210.00	112'884.20	12'674.20		12'674.20		12.06.2023	Brandschutzmassnahmen
<b>2198</b>	<b>Obl. Schule nicht aufteilbar</b>								
3113.01	Hardware	7'000.00	13'285.50	6'285.50		6'285.50		20.02.2023	Medienschrank
3130.03	Dienstleistungen Dritter	5'500.00	12'271.95	6'771.95		6'771.95		13.05.2024	falsch budgetiert
<b>2910</b>	<b>Schulverwaltung</b>								
3010.01	Löhne	12'970.00	18'951.95	5'981.95		5'981.95		13.05.2024	Support EDV wird durch eine Lehrerin gewährleistet
<b>5451</b>	<b>Kinderkrippen und Kinderhorte</b>								
3636.01	Beiträge an private Organisationen ohne Erwerbszweck	54'420.00	99'766.30	45'346.30	45'346.30			13.05.2024	Mehr Betreuungsgutscheine im Kibon-System (Lastenausgleich)
<b>6150</b>	<b>Gemeindestrassen</b>								
3010.01	Löhne des Verwaltungs- und Betriebspersonal	303'410.00	312'208.40	8'798.40	8'798.40			13.05.2024	zu tief budgetiert
3090.01	Aus- und Weiterbildung	2'000.00	10'723.10	8'723.10		8'723.10		06.11.2023	Weiterbildung zum Vorarbeiter Werkhof

Konto	Bezeichnung	Voranschlag	Rechnung	Über- schreitung	gebunden	Kompetenz GR	Kompetenz GV	Datum	Begründung
3141.03	Strassenbeleuchtung	22'000.00	34'056.60	12'056.60		12'056.60		13.03.2023	Ersatz Beleuchtungspunkte Rostele
<b>7201</b>	<b>Abwasserentsorgung</b>								
3132.20	Honorare für externe Berater und Fachexperten	10'000.00	18'716.85	8'716.85		8'716.85		19.02.2024	Nachverrechnung Dienstleistungen 2020 - 2022
<b>7900</b>	<b>Raumordnung</b>								
3132.01	Honorare für externe Berater und Fachexperten	14'000.00	20'592.20	6'592.20		6'592.20		16.01.2023	Anpassung Gefahrenkarte Gebiet Roset/Moos
<b>9100</b>	<b>Allgemeine Gemeindesteuern</b>								
3180.01	Wertberichtigung auf Forderungen	0.00	61'145.35	61'145.35		61'145.35		13.05.2024	Höhere Ausstände
3181.01	Tatsächliche Forderungsverluste	30'000.00	40'545.25	10'545.25	10'545.25			13.05.2024	Nesko-Abrechnung



## 11.9. Weitere massgebende Angaben

### 11.9.1. Wiederbeschaffungswert Abwasserentsorgung

#### Wiederbeschaffungswert, Werterhaltungskosten und Einlage in die Spezialfinanzierung Werterhalt für die kommunalen Abwasseranlagen und gegebenenfalls den Gemeindeanteil an den regionalen Anlagen <sup>1</sup>

Rechnungsjahr: 2023

Gemeinde: Twann-Tüscherz

Kontaktperson: Alexandra Zürcher

Telefon: 032 315 03 30

E-Mail: \_\_\_\_\_

Aktualisierungsjahr:

Datengrundlagen  AWA 2019  
 Gemeinde  Anlagenbuchhaltung \_\_\_\_\_

Datengrundlagen  AWA \_\_\_\_\_  
 Verband  Anlagenbuchhaltung \_\_\_\_\_

	① Wieder- beschaffungswert in Fr.	② Nutzungsdauer in Jahren	③ Erneuerungsrate in % (100/②)	④ Warterhaltungskosten in Fr./a (①*③)	⑤ Einlage- satz <sup>2</sup> %	⑥ Einlage in die Spezialfinanzierung in Fr./a (④*⑤)
<b>1. Gemeindeanlagen</b>						
1.1 Kanalisationen	19'104'190	80	1.25%	238'802	100%	238'802
1.2 Spezialbauwerke	200'000	50	2.00%	4'000	100%	4'000
1.3 Abwasserreinigungsanlagen		33	3.00%	-	100%	-
<b>Total 1 (1.1 - 1.3) bzw. mittlerer Einlagesatz (Spalte ⑤)</b>	<b>19'304'190</b>			<b>242'802</b>	<b>100%</b>	<b>242'802</b>

#### 2. Gemeindeanteil an regionalen Anlagen <sup>3</sup>

2.1 Kanalisationen		80	1.25%	-	100%	-
2.2 Spezialbauwerke		50	2.00%	-	100%	-
2.3 Abwasserreinigungsanlagen		33	3.00%	-	100%	-
<b>Total 2 (2.1 - 2.3) bzw. mittlerer Einlagesatz (Spalte ⑤)</b>	<b>-</b>			<b>-</b>		<b>-</b>

<b>Total 1 + 2 bzw. mittlerer Einlagesatz (Spalte ⑤)</b>	<b>19'304'190</b>			<b>242'802</b>	<b>100%</b>	<b>242'802</b>
Einmalige Anschlussgebühren, an Einlage angerechnet <sup>4</sup>						-
Einlage Spezialfinanzierung abzüglich Anschlussgebühren						<b>242'802</b>

⑦ Stand Verwaltungsvermögen	598'777
⑧ Stand Spezialfinanzierung Werterhalt	865'122

in Prozent von ①: (100*⑦/①)	3.1%
in Prozent von ①: (100*⑧/①)	4.5%

Höchstens Fr. 200 / EW <sup>5</sup>	
EW <sup>6</sup>	1'180
Fr./EW	206

Bemerkungen: \_\_\_\_\_

Datum: 14. Mai 24      Unterschrift: \_\_\_\_\_

**Bilanz**

		1.1.2023	Zuwachs	Abgang	31.12.2023
	<b>Aktiven</b>	<b>13'050'770.32</b>	<b>25'992'625.28</b>	<b>25'236'401.54</b>	<b>13'806'994.06</b>
<b>10</b>	<b>Finanzvermögen</b>	<b>6'275'703.34</b>	<b>24'920'297.63</b>	<b>24'644'855.44</b>	<b>6'551'145.53</b>
<b>100</b>	<b>Flüssige Mittel u. kurzfrist. Geldanlagen</b>	<b>2'024'980.53</b>	<b>11'461'875.98</b>	<b>10'616'461.12</b>	<b>2'870'395.39</b>
<b>1000</b>	<b>Kasse</b>	<b>1'440.55</b>	<b>32'392.25</b>	<b>32'982.25</b>	<b>850.55</b>
10000.01	Kasse	1'440.55	32'392.25	32'982.25	850.55
<b>1001</b>	<b>Post</b>	<b>1'403'415.46</b>	<b>2'282'798.82</b>	<b>2'330'830.86</b>	<b>1'355'383.42</b>
10010.01	Postcheck 25-1210-8	1'403'415.46	2'282'798.82	2'330'830.86	1'355'383.42
<b>1002</b>	<b>Bank</b>	<b>620'124.52</b>	<b>9'146'684.91</b>	<b>8'252'648.01</b>	<b>1'514'161.42</b>
10020.01	UBS Biel 272-409385.BAA	569'655.42	9'146'575.56	8'252'648.01	1'463'582.97
10020.02	Sparkonto UBS 272-409385.C3A	50'469.10	109.35		50'578.45
<b>101</b>	<b>Forderungen</b>	<b>4'061'637.38</b>	<b>13'412'037.79</b>	<b>13'986'972.94</b>	<b>3'486'702.23</b>
<b>1010</b>	<b>Ford. aus Lieferungen u. Leistungen ggü. Dritten</b>	<b>2'115'822.21</b>	<b>2'201'692.18</b>	<b>2'789'527.02</b>	<b>1'527'987.37</b>
10100.01	Verschiedene Debitoren	1'144'511.25	652'500.48	1'147'773.46	649'238.27
10100.10	Deb. Einzelrechnungen	982'798.56	1'541'468.65	1'641'753.56	882'513.65
10100.20	Debitoren Abacus HRM1	-1'287.15			-1'287.15
10100.99	WB auf Guthaben	-10'200.45	7'723.05		-2'477.40
<b>1012</b>	<b>Steuerforderungen</b>	<b>1'391'800.91</b>	<b>9'891'286.90</b>	<b>9'846'280.90</b>	<b>1'436'806.91</b>
10120.01	Steuer Guthaben NESKO	1'530'021.20	5'236'477.80	5'172'829.30	1'593'669.70
10120.10	Girokonto Kanton	45'760.30	4'654'809.10	4'612'306.25	88'263.15
10120.99	Wertberichtigung Steuerguthaben	-183'980.59		61'145.35	-245'125.94
<b>1014</b>	<b>Transferforderungen</b>	<b>479'409.79</b>	<b>-26'836.75</b>		<b>452'573.04</b>
10140.01	Lastenausgleich Sozialhilfe	479'409.79	-26'836.75		452'573.04
<b>1015</b>	<b>Interne Kontokorrente</b>	<b>211.20</b>	<b>1'144'834.65</b>	<b>1'146'258.85</b>	<b>-1'213.00</b>
10150.01	LOHN Durchlauf		1'089'311.70	1'089'311.70	
10155.01	EC- und Postkarteneinzahlungen	211.20	55'522.95	56'947.15	-1'213.00
<b>1016</b>	<b>Vorschüsse für vorläuf. Verwaltungsausgaben</b>	<b>295.45</b>	<b>612.35</b>	<b>504.20</b>	<b>403.60</b>
10160.01	Bibliothek	295.45	612.35	504.20	403.60

**Bilanz**

		<b>1.1.2023</b>	<b>Zuwachs</b>	<b>Abgang</b>	<b>31.12.2023</b>
<b>1019</b>	<b>Übrige Forderungen</b>	<b>74'097.82</b>	<b>200'448.46</b>	<b>204'401.97</b>	<b>70'144.31</b>
10190.02	Verrechnungssteuer	1'531.30	2'007.25		3'538.55
10191.01	FAK Beiträge und Rückerstattungen		5'520.00	5'520.00	
10191.02	PK Zürich Sammelstiftung Kontokorrent	12'115.35	145'000.00	151'968.60	5'146.75
10192.01	Vorsteuer MWST Bootsplätze ER		1.77	1.77	
10192.03	Vorsteuer MWST Parkplätze ER		343.46	343.46	
10192.41	MWST-Vorsteuer ER Elektrizität		10'877.18	10'877.18	
10192.80	MWST Abrechnungskonto	60'451.17	36'698.80	35'690.96	61'459.01
<b>104</b>	<b>Aktive Rechnungsabgrenzungen</b>	<b>54'239.43</b>	<b>24'038.91</b>	<b>34'239.43</b>	<b>44'038.91</b>
<b>1040</b>	<b>Personalaufwand</b>	<b>457.80</b>	<b>179.65</b>	<b>457.80</b>	<b>179.65</b>
10400.01	Aktive Rechnungsabgrenzung Personalaufwand	457.80	179.65	457.80	179.65
<b>1041</b>	<b>Sach- und übriger Betriebsaufwand</b>	<b>34'296.63</b>	<b>23'859.26</b>	<b>14'296.63</b>	<b>43'859.26</b>
10410.01	Aktive Rechnungsabrechnung Sach- und übriger Betriebsaufwand	34'296.63	23'859.26	14'296.63	43'859.26
<b>1043</b>	<b>Transfers der Erfolgsrechnung</b>	<b>19'485.00</b>		<b>19'485.00</b>	
10430.01	Aktive Rechnungsabgrenzung Transfers der ER	19'485.00		19'485.00	
<b>106</b>	<b>Vorräte und angefangenen Arbeiten</b>	<b>4'316.00</b>	<b>3'944.95</b>	<b>7'181.95</b>	<b>1'079.00</b>
<b>1060</b>	<b>Handelswaren</b>	<b>4'316.00</b>	<b>3'944.95</b>	<b>7'181.95</b>	<b>1'079.00</b>
10603.01	Containermarken	4'316.00	3'944.95	7'181.95	1'079.00
<b>107</b>	<b>Finanzanlagen</b>	<b>101'200.00</b>	<b>18'400.00</b>		<b>119'600.00</b>
<b>1070</b>	<b>Aktien und Anteilscheine</b>	<b>101'200.00</b>	<b>18'400.00</b>		<b>119'600.00</b>
10700.01	BKW-Aktien	101'200.00	18'400.00		119'600.00
<b>108</b>	<b>Sachanlagen FV</b>	<b>29'330.00</b>			<b>29'330.00</b>
<b>1080</b>	<b>Grundstücke FV</b>	<b>29'330.00</b>			<b>29'330.00</b>
10800.01	Grundstücke im Finanzvermögen	29'330.00			29'330.00
<b>14</b>	<b>Verwaltungsvermögen</b>	<b>6'775'066.98</b>	<b>1'072'327.65</b>	<b>591'546.10</b>	<b>7'255'848.53</b>
<b>140</b>	<b>Sachanlagen VV</b>	<b>6'495'951.98</b>	<b>1'029'885.70</b>	<b>514'773.15</b>	<b>7'011'064.53</b>

**Bilanz**

		<b>1.1.2023</b>	<b>Zuwachs</b>	<b>Abgang</b>	<b>31.12.2023</b>
<b>1401</b>	<b>Strassen / Verkehrswege</b>	<b>744'201.00</b>	<b>280'809.20</b>	<b>16'865.20</b>	<b>1'008'145.00</b>
14010.01	Strassen / Verkehrswege	852'474.80	280'809.20		1'133'284.00
14010.99	WB Strassen / verkehrswege	-108'273.80		16'865.20	-125'139.00
<b>1402</b>	<b>Wasserbau</b>	<b>35'616.00</b>		<b>742.00</b>	<b>34'874.00</b>
14020.01	Wasserbau	37'250.80			37'250.80
14020.99	WB Wasserbau	-1'634.80		742.00	-2'376.80
<b>1403</b>	<b>Tiefbauten</b>	<b>1'966'901.87</b>	<b>89'239.95</b>	<b>57'906.95</b>	<b>1'998'234.87</b>
14030.01	Übriger Tiefbau allg. Haushalt	101'919.75			101'919.75
14030.99	WB Übriger Tiefbau allg. Haushalt	-9'074.75		-1'941.00	-7'133.75
14032.01	Tiefbauten Abwasserentsorgung	956'363.65			956'363.65
14032.99	WB Tiefbauten Abwasser	-73'591.65		11'981.00	-85'572.65
14034.01	Tiefbauten Elektrizität	946'634.32	89'239.95		1'035'874.27
14034.99	WB Tiefbauten Elektrizität	-98'721.45		43'904.95	-142'626.40
14035.01	Hafenanlagen	158'482.21			158'482.21
14035.99	WB Tiefbauten Hafenanlagen	-15'110.21		3'962.00	-19'072.21
<b>1404</b>	<b>Hochbauten</b>	<b>1'985'197.00</b>	<b>563'691.00</b>	<b>107'449.00</b>	<b>2'441'439.00</b>
14040.01	Verwaltungsliegenschaften allg. Haushalt	2'236'155.90	563'691.00		2'799'846.90
14040.99	WB Hochbauten	-250'958.90		107'449.00	-358'407.90
<b>1406</b>	<b>Mobilien VV</b>	<b>165'355.00</b>		<b>26'390.00</b>	<b>138'965.00</b>
14060.01	Mobilien, Maschinen, Fahrzeuge (10)	304'048.15			304'048.15
14060.99	WB Mobilien, Maschinen, Fahrzeuge	-142'015.15		25'560.00	-167'575.15
14062.01	Mobilien VV Abwasserentsorgung	2'626.76			2'626.76
14062.99	WB Mobilien VV Abwasserentsorgung	-1'576.76		262.00	-1'838.76
14064.01	Mobilien VV Elektrizität	4'617.69			4'617.69
14064.99	WB Mobilien VV Elektrizität	-2'345.69		568.00	-2'913.69
<b>1407</b>	<b>Anlagen im Bau VV</b>	<b>71'595.11</b>	<b>96'145.55</b>		<b>167'740.66</b>
14070.01	Anlagen im Bau VV Allg. Haushalt	29'986.45	96'145.55		126'132.00
14072.01	Anlagen im Bau Abwasserentsorgung	23'198.05			23'198.05
14074.01	Anlagen im Bau Elektrizität	18'410.61			18'410.61
<b>1409</b>	<b>Übrige Sachanlagen</b>	<b>1'527'086.00</b>		<b>305'420.00</b>	<b>1'221'666.00</b>
14099.01	Sammelkonto best. VV Allg. Haushalt	3'328'058.70			3'328'058.70
14099.20	Sammelkonto best. VV Abwasserentsorgung	232'318.01			232'318.01
14099.30	Sammelkonto best. VV Abfallentsorgung	21'350.00			21'350.00
14099.40	Sammelkonto best. VV Elektrizität	212'020.00			212'020.00

**Bilanz**

		<b>1.1.2023</b>	<b>Zuwachs</b>	<b>Abgang</b>	<b>31.12.2023</b>
14099.50	Sammelkonto best. VV Hafenanlagen	129'990.00			129'990.00
14099.92	WB Sammelkonto best. VV Abwasserentsorgung	-232'318.01			-232'318.01
14099.99	WB Sammelkonto best. VV Allg. Haushalt	-2'164'332.70		305'420.00	-2'469'752.70
<b>142</b>	<b>Immaterielle Anlagen</b>	<b>208'813.00</b>	<b>42'441.95</b>	<b>76'772.95</b>	<b>174'482.00</b>
<b>1420</b>	<b>Software</b>				
14200.01	Immaterielle Anlagen allg. HH	43'012.05			43'012.05
14200.99	WB Immaterielle Anlage allg. HH	-43'012.05			-43'012.05
<b>1429</b>	<b>Übrige immaterielle Anlagen</b>	<b>208'813.00</b>	<b>42'441.95</b>	<b>76'772.95</b>	<b>174'482.00</b>
14290.01	Immaterielle Anlagen	514'068.75	42'441.95		556'510.70
14290.99	WB übrige immaterielle Anlagen	-305'255.75		76'772.95	-382'028.70
<b>145</b>	<b>Beteiligungen, Grundkapitalien</b>	<b>70'302.00</b>			<b>70'302.00</b>
<b>1454</b>	<b>Beteilig.an öffentl.Unternehmungen</b>	<b>2.00</b>			<b>2.00</b>
14540.01	Müve Biel-Seeland AG	2.00			2.00
<b>1455</b>	<b>Beteilig.an privaten Unternehmungen</b>	<b>70'300.00</b>			<b>70'300.00</b>
14550.01	Bielensee-Schiffahrtsgesellschafts AG	30'300.00			30'300.00
14550.02	Wohnbaugenossenschaft Zuhause am Bielersee	40'000.00			40'000.00

**Bilanz**

		1.1.2023	Zuwachs	Abgang	31.12.2023
	<b>Passiven</b>	<b>13'050'770.32</b>	<b>8'741'079.84</b>	<b>7'984'856.10</b>	<b>13'806'994.06</b>
<b>20</b>	<b>Fremdkapital</b>	<b>3'708'818.25</b>	<b>7'893'411.13</b>	<b>7'683'960.55</b>	<b>3'918'268.83</b>
<b>200</b>	<b>Laufende Verbindlichkeiten</b>	<b>396'426.28</b>	<b>7'721'580.08</b>	<b>7'499'044.48</b>	<b>618'961.88</b>
<b>2000</b>	<b>Lauf. Verb.a.Liefer.u.Leist.v.Dritten</b>	<b>337'623.95</b>	<b>6'959'590.30</b>	<b>6'763'728.00</b>	<b>533'486.25</b>
20000.01	Kreditorsammelkonto	328'579.35	6'644'525.15	6'443'968.60	529'135.90
20000.90	Debi Vorauszahlungen	9'044.60	-4'694.25		4'350.35
20001.01	Abrechnungkonto AHV/IV/EO/ALV-Beiträge		136'913.00	136'913.00	
20001.02	Abrechnungkonto Pensionskasse		151'968.60	151'968.60	
20001.03	Abrechnungkonto Unfallversicherung		18'837.60	18'837.60	
20001.04	Abrechnungkonto Krankentaggeld		12'040.20	12'040.20	
<b>2002</b>	<b>Steuern</b>	<b>42'550.45</b>	<b>85'243.38</b>	<b>59'993.68</b>	<b>67'800.15</b>
20022.01	Umsatzsteuer MWST Bootshafen		-26.96	-26.96	
20022.02	Umsatzsteuer MWST Parkplätze		-470.03	-470.03	
20022.21	MWST-Umsatzsteuer ER Abwasser		-223.92	-223.92	
20022.31	MWST-Umsatzsteuer ER Abfall		-32.90	-32.90	
20022.41	MWST-Umsatzsteuer ER Elektrizität		12.45	12.45	
20022.80	MWST Abrechnungskonto	42'550.45	85'984.74	60'735.04	67'800.15
<b>2005</b>	<b>Interne Kontokorrente</b>	<b>11'803.88</b>	<b>668'346.40</b>	<b>675'232.80</b>	<b>4'917.48</b>
20050.01	Durchlaufkonto Geld		2'755.00	2'755.00	
20050.02	Durchlaufkonto allgemein	11'280.55	663'441.40	670'302.80	4'419.15
20050.03	Durchlaufkonto Sponsorenlauf Bibliothek	194.88			194.88
20050.05	Kontokorrent BSG Tageskarten	140.00	2'150.00	2'175.00	115.00
20050.20	Durchlaufkonto DEB.-Buchungen	188.45			188.45
<b>2006</b>	<b>Depotgelder und Kautionen</b>	<b>4'448.00</b>	<b>8'400.00</b>	<b>90.00</b>	<b>12'758.00</b>
20060.01	Schlüsseldepot	4'448.00	8'400.00	90.00	12'758.00
<b>204</b>	<b>Passive Rechnungsabgrenzungen</b>	<b>174'611.62</b>	<b>170'582.35</b>	<b>174'611.62</b>	<b>170'582.35</b>
<b>2040</b>	<b>Personalaufwand</b>	<b>15'871.95</b>	<b>46'820.85</b>	<b>15'871.95</b>	<b>46'820.85</b>
20400.01	Passive Rechnungsabgrenzungen Personalaufwand	15'871.95	46'820.85	15'871.95	46'820.85
<b>2041</b>	<b>Sach- und übriger Betriebsaufwand</b>	<b>14'944.20</b>	<b>14'216.30</b>	<b>14'944.20</b>	<b>14'216.30</b>

**Bilanz**

		<b>1.1.2023</b>	<b>Zuwachs</b>	<b>Abgang</b>	<b>31.12.2023</b>
20410.01	Passive Rechnungsabgrenzung Sach- und übriger Betriebsaufwand	14'944.20	14'216.30	14'944.20	14'216.30
<b>2043</b>	<b>Transfers der Erfolgsrechnung</b>	<b>131'255.72</b>	<b>95'778.80</b>	<b>131'255.72</b>	<b>95'778.80</b>
20430.01	Passive Rechnungsabgrenzung Transfers der ER	131'255.72	95'778.80	131'255.72	95'778.80
<b>2044</b>	<b>Finanzaufwand / Finanzertrag</b>	<b>12'539.75</b>	<b>13'766.40</b>	<b>12'539.75</b>	<b>13'766.40</b>
20440.01	Passive Rechnungsabgrenzung Finanzaufwand/Finanzertrag	12'539.75	13'766.40	12'539.75	13'766.40
<b>205</b>	<b>Kurzfristige Rückstellungen</b>	<b>27'142.20</b>	<b>698.70</b>	<b>5'904.45</b>	<b>21'936.45</b>
<b>2050</b>	<b>Kurzfrist.Rückstellungen a.Mehrleist.d.Personals</b>	<b>27'142.20</b>	<b>698.70</b>	<b>5'904.45</b>	<b>21'936.45</b>
20500.01	Rückstellung Überzeit- und Ferienguthaben	27'142.20	698.70	5'904.45	21'936.45
<b>206</b>	<b>Langfristige Finanzverbindlichkeiten</b>	<b>3'000'000.00</b>			<b>3'000'000.00</b>
<b>2064</b>	<b>Darlehen, Schuldscheine</b>	<b>3'000'000.00</b>			<b>3'000'000.00</b>
20640.03	Postfinance, Laufzeit 30.03.2026	1'000'000.00			1'000'000.00
20640.04	Postfinance, Laufzeit 05.06.2026	1'000'000.00			1'000'000.00
20640.05	Postfinance, Laufzeit 24.06.2026	1'000'000.00			1'000'000.00
<b>208</b>	<b>Langfristige Rückstellungen</b>	<b>29'126.75</b>	<b>140.00</b>	<b>2'400.00</b>	<b>26'866.75</b>
<b>2086</b>	<b>Langfristige Rückstellungen für Vorsorgeverpflichtungen</b>	<b>29'126.75</b>	<b>140.00</b>	<b>2'400.00</b>	<b>26'866.75</b>
20860.01	Personalvorsorgefonds	29'126.75	140.00	2'400.00	26'866.75
<b>209</b>	<b>Verbindlich.ggü.SF u.Fonds im FK</b>	<b>81'511.40</b>	<b>410.00</b>	<b>2'000.00</b>	<b>79'921.40</b>
<b>2092</b>	<b>Verbindlich.ggü.Legaten u. Stiftungen o.eig. Rechtspersönlichkeit im FK</b>	<b>81'511.40</b>	<b>410.00</b>	<b>2'000.00</b>	<b>79'921.40</b>
20920.01	Legat Kinder und Jugendliche	81'511.40	410.00	2'000.00	79'921.40
<b>29</b>	<b>Eigenkapital</b>	<b>9'341'952.07</b>	<b>847'668.71</b>	<b>300'895.55</b>	<b>9'888'725.23</b>
<b>290</b>	<b>Verpfl.(+),Vorschüsse(-)ggü.Spezialfin.</b>	<b>2'295'929.25</b>	<b>11'525.75</b>	<b>164'950.81</b>	<b>2'142'504.19</b>
<b>2900</b>	<b>Spezialfinanzierungen im EK</b>	<b>2'295'929.25</b>	<b>11'525.75</b>	<b>164'950.81</b>	<b>2'142'504.19</b>
29000.01	Spezialfinanzierung Feuerwehr (zweiseitig)	31'324.70		7'954.15	23'370.55

**Bilanz**

		<b>1.1.2023</b>	<b>Zuwachs</b>	<b>Abgang</b>	<b>31.12.2023</b>
29000.04	Spezialfinanzierung Hafenanlagen	384'794.95	11'525.75		396'320.70
29002.01	Spezialfinanzierung Abwasserentsorgung	971'142.41		52'217.64	918'924.77
29003.01	Spezialfinanzierung Abfall	83'106.61		14'205.63	68'900.98
29004.01	Spezialfinanzierung Elektrizität	825'560.58		90'573.39	734'987.19
<b>293</b>	<b>Vorfinanzierungen</b>	<b>818'245.84</b>	<b>252'802.00</b>	<b>133'361.74</b>	<b>937'686.10</b>
<b>2930</b>	<b>Vorfinanzierungen</b>	<b>818'245.84</b>	<b>252'802.00</b>	<b>133'361.74</b>	<b>937'686.10</b>
29300.01	Spezialfinanzierung Kulturfonds	72'563.64			72'563.64
29302.01	Abwasserentsorgung Werterhalt	745'682.20	252'802.00	133'361.74	865'122.46
<b>294</b>	<b>Reserven</b>	<b>1'700'827.41</b>	<b>509'598.55</b>		<b>2'210'425.96</b>
<b>2940</b>	<b>Finanzpolitische Reserven</b>	<b>1'700'827.41</b>	<b>509'598.55</b>		<b>2'210'425.96</b>
29400.01	Zusätzliche Abschreibungen	1'700'827.41	509'598.55		2'210'425.96
<b>296</b>	<b>Neubewertungsreserve Finanzvermögen</b>	<b>14'568.50</b>		<b>2'583.00</b>	<b>11'985.50</b>
<b>2960</b>	<b>Neubewertungsreserve Finanzvermögen</b>	<b>14'568.50</b>		<b>2'583.00</b>	<b>11'985.50</b>
29600.01	Neubewertungsreserven	5'166.00		2'583.00	2'583.00
29601.01	Schwankungsreservewn	9'402.50			9'402.50
<b>299</b>	<b>Bilanzüberschuss /-fehlbetrag</b>	<b>4'512'381.07</b>	<b>73'742.41</b>		<b>4'586'123.48</b>
<b>2990</b>	<b>Jahresergebnis</b>		<b>73'742.41</b>		<b>73'742.41</b>
29900.01	Jahresergebnis		73'742.41		73'742.41
<b>2999</b>	<b>Kumulierte Ergebnisse der Vorjahre</b>	<b>4'512'381.07</b>			<b>4'512'381.07</b>
29990.01	Kumulierte Ergebnisse der Vorjahre	4'512'381.07			4'512'381.07



## Erfolgsrechnung

		Rechnung 2023		Budget 2023		Rechnung 2022	
		Aufwand	Ertrag	Aufwand	Ertrag	Aufwand	Ertrag
<b>ERFOLGSRECHNUNG</b>		<b>8'388'648.01</b>	<b>8'388'648.01</b>	<b>8'249'435.00</b>	<b>8'249'435.00</b>	<b>8'081'439.58</b>	<b>8'081'439.58</b>
<b>0</b>	<b>Allgemeine Verwaltung</b>	<b>866'353.79</b>	<b>148'356.74</b>	<b>923'695.00</b>	<b>137'480.00</b>	<b>837'015.91</b>	<b>140'153.01</b>
	Nettoaufwand		717'997.05		786'215.00		696'862.90
<b>01</b>	<b>Legislative und Exekutive</b>	<b>174'282.45</b>		<b>164'910.00</b>		<b>146'563.30</b>	
	Nettoaufwand		174'282.45		164'910.00		146'563.30
<b>011</b>	<b>Legislative</b>	<b>27'728.05</b>		<b>30'700.00</b>		<b>22'883.90</b>	
	Nettoaufwand		27'728.05		30'700.00		22'883.90
<b>0110</b>	<b>Legislative</b>	<b>27'728.05</b>		<b>30'700.00</b>		<b>22'883.90</b>	
3000.01	Löhne, Tag- und Sitzungsgelder an Behörden und Kommissionen	3'525.00		4'000.00		3'712.50	
3102.01	Drucksachen, Publikationen	10'216.80		11'200.00		5'256.90	
3130.01	Telefon, Porti, Post- und Bankspesen	4'682.90		3'000.00		3'130.30	
3132.01	Honorare für externe Berater, Fachexperten	6'140.20		10'000.00		8'672.85	
3170.01	Reisekosten und Spesen	3'163.15		2'500.00		2'111.35	
<b>012</b>	<b>Exekutive</b>	<b>146'554.40</b>		<b>134'210.00</b>		<b>123'679.40</b>	
	Nettoaufwand		146'554.40		134'210.00		123'679.40
<b>0120</b>	<b>Exekutive</b>	<b>146'554.40</b>		<b>134'210.00</b>		<b>123'679.40</b>	
3000.01	Löhne, Tag- und Sitzungsgelder an Behörden und Kommissionen	117'406.00		92'000.00		97'640.00	
3050.01	AG-Beiträge AHV, IV, EO, ALV	2'142.30		2'500.00		2'289.35	
3053.01	AG-Beiträge Unfallversicherung	376.30		750.00		3.00	
3054.01	AG-Beiträge Familienausgleichskasse	520.20		860.00		460.20	
3090.01	Aus- und Weiterbildung	150.00		1'000.00		1'335.00	
3102.01	Drucksachen, Publikationen	2'869.15		7'600.00		5'285.40	
3170.01	Reisekosten und Spesen	13'073.30		15'500.00		14'718.30	
3199.01	Ratskredit	10'017.15		14'000.00		1'948.15	
<b>02</b>	<b>Allgemeine Dienste</b>	<b>692'071.34</b>	<b>148'356.74</b>	<b>758'785.00</b>	<b>137'480.00</b>	<b>690'452.61</b>	<b>140'153.01</b>
	Nettoaufwand		543'714.60		621'305.00		550'299.60
<b>022</b>	<b>Allgemeine Dienste</b>	<b>611'345.64</b>	<b>54'031.14</b>	<b>660'755.00</b>	<b>51'900.00</b>	<b>606'303.16</b>	<b>46'243.01</b>
	Nettoaufwand		557'314.50		608'855.00		560'060.15

## Erfolgsrechnung

		Rechnung 2023		Budget 2023		Rechnung 2022	
		Aufwand	Ertrag	Aufwand	Ertrag	Aufwand	Ertrag
<b>0220</b>	<b>Allgemeine Dienste, übrige</b>	<b>611'345.64</b>	<b>54'031.14</b>	<b>660'755.00</b>	<b>51'900.00</b>	<b>606'303.16</b>	<b>46'243.01</b>
3010.01	Löhne des Verwaltungs- und Betriebspersonals	319'243.10		322'520.00		312'896.05	
3040.01	Betreuungszulagen	2'700.00		2'700.00		2'700.00	
3050.01	AG-Beiträge AHV, IV, EO, ALV	20'665.30		20'400.00		20'208.75	
3052.01	AG-Beiträge Pensionskasse	32'895.85		34'605.00		30'992.35	
3053.01	AG-Beiträge Unfallversicherung	3'390.50		3'600.00		2'964.30	
3054.01	AG-Beiträge Familienausgleichskasse	4'780.40		5'810.00		4'674.80	
3055.01	AG-Beiträge Krankentaggeldversicherung	3'727.85		2'710.00		2'805.05	
3090.01	Aus- und Weiterbildung	3'626.35		3'000.00		430.80	
3100.01	Büromaterial	10'523.55		12'300.00		8'833.05	
3101.01	Betriebs- und Verbrauchsmaterial	269.70		500.00		323.70	
3102.01	Drucksachen, Publikationen	255.90		4'000.00		314.05	
3110.01	Büromöbel und Geräte	998.40		3'000.00		8'623.15	
3113.01	Hardware	1'124.80		3'000.00		1'335.05	
3130.01	Telefon, Porti, Post- und Bankspesen	14'712.24		23'500.00		24'334.31	
3130.02	Mitglieder-, Verbandsbeiträge und sonstige Beiträge	2'850.00		2'350.00		2'891.60	
3130.03	Dienstleistungen Dritter	1'933.45		2'500.00		1'639.05	
3132.01	Honorare für externe Berater, Fachexperten	85'823.50		100'500.00		81'910.70	
3134.01	Sachversicherungen	14'624.90		17'940.00		14'617.30	
3151.01	Unterhalt Maschinen, Geräte, Fahrzeuge, Werkzeug			1'000.00			
3153.01	Unterhalt Informatik (Hardware)	251.05		1'700.00		555.20	
3158.01	Unterhalt immaterielle Anlagen (Software)	54'618.70		56'280.00		51'484.00	
3170.01	Reisekosten und Spesen	2'992.60		1'500.00		2'173.00	
3199.01	Ratskredit					56.30	
3300.90	Planmässige Abschreibungen übrige Sachanlagen	7'041.00		7'040.00		7'041.00	
3320.90	Planmässige Abschreibungen übrige imaterielle Anlagen	1'800.00		1'800.00		1'800.00	
3611.01	Entschädigungen an Kanton	20'496.50		26'500.00		20'699.60	
4210.01	Gebühren für Amtshandlungen		250.00		700.00		80.00
4240.01	Benützungsgebühren und Dienstleistungen						76.40
4260.01	Rückerstattungen und Kostenbeteiligungen Dritter		8'909.14		6'000.00		6'928.61
4611.01	Entschädigungen vom Kanton		1'072.00		1'400.00		1'358.00
4612.01	Entschädigungen von Gemeinden		21'300.00		21'300.00		15'300.00
4910.01	Interne Verrechnungen von Dienstleistungen		22'500.00		22'500.00		22'500.00
<b>029</b>	<b>Verwaltungsliegenschaften</b>	<b>80'725.70</b>	<b>94'325.60</b>	<b>98'030.00</b>	<b>85'580.00</b>	<b>84'149.45</b>	<b>93'910.00</b>
	Nettoaufwand				12'450.00		
	Nettoertrag	13'599.90				9'760.55	
<b>0290</b>	<b>Verwaltungsliegenschaften</b>	<b>65'766.95</b>	<b>69'106.60</b>	<b>76'810.00</b>	<b>66'600.00</b>	<b>68'365.20</b>	<b>64'431.35</b>
3010.01	Löhne des Verwaltungs- und Betriebspersonals	4'414.75		5'720.00		3'924.50	

## Erfolgsrechnung

		Rechnung 2023		Budget 2023		Rechnung 2022	
		Aufwand	Ertrag	Aufwand	Ertrag	Aufwand	Ertrag
3040.01	Betreuungszulagen	125.00					
3050.01	AG-Beiträge AHV, IV, EO, ALV	286.25		360.00		251.90	
3052.01	AG-Beiträge Pensionskasse	223.90					
3053.01	AG-Beiträge Unfallversicherung	98.90		100.00		1.25	
3054.01	AG-Beiträge Familienausgleichskasse	66.05		100.00		58.20	
3055.01	AG-Beiträge Krankentaggeldversicherung	51.80		50.00		35.60	
3120.01	Wasser, Energie, Heizmaterial und Entsorgung	17'544.75		20'500.00		25'408.25	
3130.03	Dienstleistungen Dritter			4'450.00			
3134.01	Sachversicherungen	715.50		620.00		617.20	
3144.01	Baulicher Unterhalt	6'088.35		6'810.00		1'231.00	
3151.01	Unterhalt Maschinen, Geräte, Fahrzeuge, Werkzeug	1'048.70		3'000.00		864.55	
3300.40	Planmässige Abschreibungen Hochbauten VV	10'690.00		10'690.00		10'690.00	
3300.90	Planmässige Abschreibungen übrige Sachanlagen	23'413.00		23'410.00		23'412.00	
3430.01	Unterhalt, Reparatur, Service					870.75	
3910.01	Interne Verrechnungen von Dienstleistungen	1'000.00		1'000.00		1'000.00	
4260.01	Rückerstattungen und Kostenbeteiligungen Dritter		6.60				13.60
4470.01	Pacht- und Mietzinse VV		58'050.00		57'000.00		54'900.00
4479.01	Übrige Erträge, Nebenkosten VV		11'050.00		9'600.00		9'517.75
<b>0299</b>	<b>Übrige Verwaltungsliegenschaften</b>	<b>14'958.75</b>	<b>25'219.00</b>	<b>21'220.00</b>	<b>18'980.00</b>	<b>15'784.25</b>	<b>29'478.65</b>
3120.01	Wasser, Energie, Heizmaterial und Entsorgung	441.40		11'000.00		1'439.05	
3130.03	Dienstleistungen Dritter	2'800.00				1'300.00	
3134.01	Sachversicherungen	495.45		1'000.00		479.00	
3144.01	Baulicher Unterhalt	8'003.90		6'000.00		9'349.20	
3300.90	Planmässige Abschreibungen übrige Sachanlagen	3'218.00		3'220.00		3'217.00	
4260.01	Rückerstattungen und Kostenbeteiligungen Dritter						3'102.65
4470.01	Pacht- und Mietzinse VV		24'415.00		18'980.00		23'920.00
4479.01	Übrige Erträge, Nebenkosten VV		804.00				2'456.00
<b>1</b>	<b>Öffentliche Ordnung und Sicherheit, Verteidigung</b>	<b>220'611.60</b>	<b>134'118.45</b>	<b>238'680.00</b>	<b>156'360.00</b>	<b>196'444.05</b>	<b>145'433.80</b>
	Nettoaufwand		86'493.15		82'320.00		51'010.25
<b>11</b>	<b>Öffentliche Sicherheit</b>	<b>1'878.25</b>	<b>160.00</b>	<b>2'700.00</b>	<b>1'500.00</b>	<b>1'509.15</b>	<b>290.00</b>
	Nettoaufwand		1'718.25		1'200.00		1'219.15
<b>111</b>	<b>Polizei</b>	<b>1'878.25</b>	<b>160.00</b>	<b>2'700.00</b>	<b>1'500.00</b>	<b>1'509.15</b>	<b>290.00</b>
	Nettoaufwand		1'718.25		1'200.00		1'219.15
<b>1110</b>	<b>Polizei</b>	<b>1'878.25</b>	<b>160.00</b>	<b>2'700.00</b>	<b>1'500.00</b>	<b>1'509.15</b>	<b>290.00</b>
3130.03	Dienstleistungen Dritter	654.25		1'500.00		311.15	

## Erfolgsrechnung

		Rechnung 2023		Budget 2023		Rechnung 2022	
		Aufwand	Ertrag	Aufwand	Ertrag	Aufwand	Ertrag
3631.01	Gemeindeanteil Lastenausgleich	1'224.00		1'200.00		1'198.00	
4210.01	Gebühren für Amtshandlungen		160.00		1'500.00		290.00
<b>014</b>	<b>Allgemeines Rechtswesen</b>	<b>107'849.45</b>	<b>44'258.45</b>	<b>114'600.00</b>	<b>57'500.00</b>	<b>81'097.35</b>	<b>53'188.10</b>
	Nettoaufwand		63'591.00		57'100.00		27'909.25
<b>0140</b>	<b>Allgemeines Rechtswesen</b>	<b>107'849.45</b>	<b>44'258.45</b>	<b>114'600.00</b>	<b>57'500.00</b>	<b>81'097.35</b>	<b>53'188.10</b>
	Nettoaufwand		63'591.00		57'100.00		27'909.25
<b>1400</b>	<b>Allgemeines Rechtswesen</b>	<b>107'849.45</b>	<b>44'258.45</b>	<b>114'600.00</b>	<b>57'500.00</b>	<b>81'097.35</b>	<b>53'188.10</b>
3102.01	Drucksachen, Publikationen	164.10		100.00			
3130.03	Dienstleistungen Dritter	6'327.60		10'000.00		9'858.65	
3130.04	Gebühren Einwohnerkontrolle	9'457.00		10'000.00		12'742.20	
3130.05	Baubewilligungsgebühren	43'128.15		20'000.00		10'215.35	
3130.06	Übriger Gebührenaufwand			500.00			
3132.01	Honorare für externe Berater, Fachexperten	633.80		12'000.00		19'189.75	
3611.01	Entschädigungen an Kanton	24'933.20		27'000.00		4'039.85	
3612.01	Entschädigungen an Gemeinden und Gemeindeverbände	23'205.60		35'000.00		25'051.55	
4210.04	Gebühreneinnahmen Einwohnerkontrolle		14'808.00		12'000.00		13'883.90
4210.05	Gebühreneinnahmen Baubewilligungen		27'430.45		40'000.00		33'924.20
4210.06	Übrige Gebühreneinnahmen		2'020.00		5'000.00		5'380.00
4260.01	Rückerstattungen und Kostenbeteiligungen Dritter				500.00		
<b>15</b>	<b>Feuerwehr</b>	<b>84'240.00</b>	<b>84'240.00</b>	<b>92'800.00</b>	<b>92'800.00</b>	<b>87'695.70</b>	<b>87'695.70</b>
<b>150</b>	<b>Feuerwehr</b>	<b>84'240.00</b>	<b>84'240.00</b>	<b>92'800.00</b>	<b>92'800.00</b>	<b>87'695.70</b>	<b>87'695.70</b>
<b>1500</b>	<b>Feuerwehr</b>	<b>84'240.00</b>	<b>84'240.00</b>	<b>92'800.00</b>	<b>92'800.00</b>	<b>87'695.70</b>	<b>87'695.70</b>
3130.03	Dienstleistungen Dritter			300.00			
3181.01	Tatsächliche Forderungsverluste	2'503.05		2'500.00		1'687.95	
3632.01	Beiträge an Gemeinden und Gemeindeverbände	81'736.95		90'000.00		86'007.75	
4200.01	Ersatzabgabe Wehrdienste		76'185.85		80'000.00		73'091.40
4409.01	Übrige Zinsen Finanzvermögen		100.00		150.00		200.00
9011.01	Aufwandüberschuss		7'954.15		12'650.00		14'404.30
<b>16</b>	<b>Verteidigung</b>	<b>26'643.90</b>	<b>5'460.00</b>	<b>28'580.00</b>	<b>4'560.00</b>	<b>26'141.85</b>	<b>4'260.00</b>
	Nettoaufwand		21'183.90		24'020.00		21'881.85
<b>161</b>	<b>Militärische Verteidigung</b>	<b>2'097.45</b>		<b>980.00</b>			
	Nettoaufwand		2'097.45		980.00		

## Erfolgsrechnung

		Rechnung 2023		Budget 2023		Rechnung 2022	
		Aufwand	Ertrag	Aufwand	Ertrag	Aufwand	Ertrag
<b>1610</b>	<b>Militärische Verteidigung</b>	<b>2'097.45</b>		<b>980.00</b>			
3130.02	Mitglieder-, Verbandsbeiträge und sonstige Beiträge			80.00			
3134.01	Sachversicherungen			400.00			
3140.01	Übriger Unterhalt	2'097.45		500.00			
<b>162</b>	<b>Zivile Verteidigung</b>	<b>24'546.45</b>	<b>5'460.00</b>	<b>27'600.00</b>	<b>4'560.00</b>	<b>26'141.85</b>	<b>4'260.00</b>
	Nettoaufwand		19'086.45		23'040.00		21'881.85
<b>1620</b>	<b>Zivilschutz</b>	<b>24'546.45</b>	<b>5'460.00</b>	<b>27'600.00</b>	<b>4'560.00</b>	<b>26'141.85</b>	<b>4'260.00</b>
3120.01	Wasser, Energie, Heizmaterial und Entsorgung	3'213.80		1'000.00		4'325.70	
3130.01	Telefon, Porti, Post- und Bankspesen	2'005.50		6'000.00		8'425.85	
3134.01	Sachversicherungen	110.50		100.00		95.30	
3144.01	Baulicher Unterhalt	7'585.90		8'500.00		1'002.25	
3611.01	Entschädigungen an Kanton					500.00	
3632.01	Beiträge an Gemeinden und Gemeindeverbände	11'630.75		12'000.00		11'792.75	
4260.01	Rückerstattungen und Kostenbeteiligungen Dritter		900.00				900.00
4470.01	Pacht- und Mietzinse VV		4'560.00		4'560.00		3'360.00
<b>2</b>	<b>Bildung</b>	<b>2'219'543.98</b>	<b>1'176'511.25</b>	<b>2'072'520.00</b>	<b>1'097'800.00</b>	<b>2'178'596.38</b>	<b>1'253'652.77</b>
	Nettoaufwand		1'043'032.73		974'720.00		924'943.61
<b>21</b>	<b>Obligatorische Schule</b>	<b>2'166'374.97</b>	<b>1'176'511.25</b>	<b>2'012'540.00</b>	<b>1'096'000.00</b>	<b>2'136'776.59</b>	<b>1'252'352.77</b>
	Nettoaufwand		989'863.72		916'540.00		884'423.82
<b>211</b>	<b>Eingangsstufe</b>	<b>499'114.52</b>	<b>337'823.30</b>	<b>334'620.00</b>	<b>240'135.00</b>	<b>424'370.76</b>	<b>314'770.20</b>
	Nettoaufwand		161'291.22		94'485.00		109'600.56
<b>2110</b>	<b>Kindergarten</b>			<b>11'000.00</b>			
3632.01	Beiträge an Gemeinden und Gemeindeverbände			11'000.00			
<b>2111</b>	<b>Basisstufe</b>	<b>499'114.52</b>	<b>337'823.30</b>	<b>323'620.00</b>	<b>240'135.00</b>	<b>424'370.76</b>	<b>314'770.20</b>
3104.01	Lehrmittel	10'173.32		7'500.00		7'064.40	
3104.02	Schulbibliothek	1'202.25		1'000.00		550.10	
3110.01	Büromöbel und Geräte	1'377.20		2'000.00		1'969.00	
3113.01	Hardware	745.85		4'500.00		2'549.80	
3130.03	Dienstleistungen Dritter	458.20		500.00		677.70	
3130.08	Schülertransporte subventioniert	206'640.00		70'000.00		130'856.00	
3130.09	Schülertransporte nicht subventioniert	37'480.00		25'000.00		45'820.00	
3140.01	Übriger Unterhalt	12.00					

## Erfolgsrechnung

		Rechnung 2023		Budget 2023		Rechnung 2022	
		Aufwand	Ertrag	Aufwand	Ertrag	Aufwand	Ertrag
3151.01	Unterhalt Maschinen, Geräte, Fahrzeuge, Werkzeug			1'400.00		338.45	
3171.01	Exkursionen, Schulreisen und Lager	11'394.70		9'000.00		8'129.06	
3611.01	Entschädigungen an Kanton	229'631.00		202'720.00		226'416.25	
4260.01	Rückerstattungen und Kostenbeteiligungen Dritter		99.35				
4611.01	Entschädigungen vom Kanton		63'833.00		25'000.00		25'574.00
4632.01	Beiträge von Gemeinden		273'890.95		215'135.00		289'196.20
<b>212</b>	<b>Primarstufe</b>	<b>387'294.95</b>	<b>295'473.90</b>	<b>381'755.00</b>	<b>306'595.00</b>	<b>315'316.60</b>	<b>281'930.65</b>
	Nettoaufwand		91'821.05		75'160.00		33'385.95
<b>2120</b>	<b>Primarstufe</b>	<b>387'294.95</b>	<b>295'473.90</b>	<b>381'755.00</b>	<b>306'595.00</b>	<b>315'316.60</b>	<b>281'930.65</b>
3104.01	Lehrmittel	18'766.15		16'350.00		16'368.75	
3104.02	Schulbibliothek	1'732.95		1'500.00		960.80	
3110.01	Büromöbel und Geräte	395.70		1'000.00		802.40	
3113.01	Hardware	2'285.50		10'350.00			
3130.03	Dienstleistungen Dritter	225.00		500.00		747.70	
3151.01	Unterhalt Maschinen, Geräte, Fahrzeuge, Werkzeug	121.00		3'000.00			
3171.01	Exkursionen, Schulreisen und Lager	19'146.75		30'580.00		17'548.20	
3611.01	Entschädigungen an Kanton	297'566.00		288'475.00		278'888.75	
3632.01	Beiträge an Gemeinden und Gemeindeverbände	47'055.90		30'000.00			
4260.01	Rückerstattungen und Kostenbeteiligungen Dritter		99.35		6'840.00		419.20
4611.01	Entschädigungen vom Kanton		17'977.00		25'220.00		17'291.70
4632.01	Beiträge von Gemeinden		277'397.55		274'535.00		264'219.75
<b>213</b>	<b>Oberstufe</b>	<b>388'015.25</b>	<b>301'860.15</b>	<b>436'895.00</b>	<b>302'770.00</b>	<b>434'856.38</b>	<b>310'570.37</b>
	Nettoaufwand		86'155.10		134'125.00		124'286.01
<b>2130</b>	<b>Sekundarstufe I</b>	<b>388'015.25</b>	<b>301'860.15</b>	<b>436'895.00</b>	<b>302'770.00</b>	<b>434'856.38</b>	<b>310'570.37</b>
3104.01	Lehrmittel	23'329.70		28'020.00		23'422.58	
3104.02	Schulbibliothek	1'059.50		1'000.00		1'281.10	
3171.01	Exkursionen, Schulreisen und Lager	25'371.85		24'780.00		23'723.90	
3611.01	Entschädigungen an Kanton	285'226.00		341'095.00		313'198.25	
3632.01	Beiträge an Gemeinden und Gemeindeverbände	53'028.20		42'000.00		73'230.55	
4260.01	Rückerstattungen und Kostenbeteiligungen Dritter		19'603.30		7'790.00		15'113.70
4611.01	Entschädigungen vom Kanton		268.00				
4632.01	Beiträge von Gemeinden		281'988.85		294'980.00		295'456.67
<b>214</b>	<b>Musikschulen</b>	<b>50'099.35</b>		<b>41'500.00</b>		<b>41'393.95</b>	
	Nettoaufwand		50'099.35		41'500.00		41'393.95

## Erfolgsrechnung

		Rechnung 2023		Budget 2023		Rechnung 2022	
		Aufwand	Ertrag	Aufwand	Ertrag	Aufwand	Ertrag
<b>2140</b>	<b>Musikschule</b>	<b>50'099.35</b>		<b>41'500.00</b>		<b>41'393.95</b>	
3138.01	Beiträge Musikschulen	47'748.35		40'000.00		39'521.95	
3637.01	Beiträge an private Haushalte	2'351.00		1'500.00		1'872.00	
<b>217</b>	<b>Schulliegenschaften</b>	<b>572'479.40</b>	<b>69'848.95</b>	<b>549'810.00</b>	<b>67'750.00</b>	<b>552'281.50</b>	<b>79'353.95</b>
	Nettoaufwand		502'630.45		482'060.00		472'927.55
<b>2170</b>	<b>Schulliegenschaften</b>	<b>572'479.40</b>	<b>69'848.95</b>	<b>549'810.00</b>	<b>67'750.00</b>	<b>552'281.50</b>	<b>79'353.95</b>
3010.01	Löhne des Verwaltungs- und Betriebspersonals	149'516.55		146'470.00		145'655.60	
3010.09	Lohnausfallentschädigungen, UVG, KTG, EO, Mutterschaftsentschädigung					-4'163.55	
3030.01	Temporäre Arbeitskräfte					665.65	
3040.01	Betreuungszulagen	3'625.00		3'000.00		3'000.00	
3050.01	AG-Beiträge AHV, IV, EO, ALV	9'164.75		9'100.00		8'540.45	
3052.01	AG-Beiträge Pensionskasse	9'472.20		8'480.00		8'257.40	
3053.01	AG-Beiträge Unfallversicherung	3'428.80		3'800.00		4'578.65	
3054.01	AG-Beiträge Familienausgleichskasse	2'119.80		2'460.00		1'975.70	
3055.01	AG-Beiträge Krankentaggeldversicherung	1'728.25		1'250.00		1'240.40	
3090.01	Aus- und Weiterbildung	10'394.25		16'600.00		450.00	
3101.01	Betriebs- und Verbrauchsmaterial	16'183.00		15'000.00		20'784.10	
3110.01	Büromöbel und Geräte	76.95		1'000.00		1'331.25	
3111.01	Maschinen, Geräte und Fahrzeuge	13'607.20		14'800.00		27'693.20	
3120.01	Wasser, Energie, Heizmaterial und Entsorgung	71'872.80		65'000.00		64'338.80	
3130.01	Telefon, Porti, Post- und Bankspesen	484.70		1'250.00		429.00	
3134.01	Sachversicherungen	5'111.45		4'000.00		3'628.05	
3144.01	Baulicher Unterhalt	112'884.20		100'210.00		81'087.50	
3151.01	Unterhalt Maschinen, Geräte, Fahrzeuge, Werkzeug	5'934.60		9'600.00		9'285.35	
3160.01	Mieten und Benützungsgebühren Liegenschaften					40'856.20	
3170.01	Reisekosten und Spesen	300.00		2'000.00		300.00	
3300.40	Planmässige Abschreibungen Hochbauten VV	96'759.00		90'060.00		73'467.75	
3300.90	Planmässige Abschreibungen übrige Sachanlagen	54'730.00		54'730.00		54'730.00	
3320.90	Planmässige Abschreibungen übrige imaterielle Anlagen	3'485.90					
3910.01	Interne Verrechnungen von Dienstleistungen	1'600.00		1'000.00		4'150.00	
4240.01	Benützungsgebühren und Dienstleistungen		1'150.00		2'100.00		2'190.00
4260.01	Rückerstattungen und Kostenbeteiligungen Dritter		15'548.95		15'500.00		24'263.95
4470.01	Pacht- und Mietzinse VV		50'150.00		50'150.00		50'150.00
4479.01	Übrige Erträge, Nebenkosten VV		3'000.00				2'750.00
<b>218</b>	<b>Tagesbetreuung</b>	<b>192'002.95</b>	<b>171'504.95</b>	<b>205'360.00</b>	<b>178'750.00</b>	<b>218'630.95</b>	<b>261'530.60</b>
	Nettoaufwand		20'498.00		26'610.00		

## Erfolgsrechnung

		Rechnung 2023		Budget 2023		Rechnung 2022	
		Aufwand	Ertrag	Aufwand	Ertrag	Aufwand	Ertrag
Nettoertrag						42'899.65	
<b>2180</b>	<b>Tagesbetreuung</b>	<b>192'002.95</b>	<b>171'504.95</b>	<b>205'360.00</b>	<b>178'750.00</b>	<b>218'630.95</b>	<b>261'530.60</b>
3010.01	Löhne des Verwaltungs- und Betriebspersonals	91'916.80		95'000.00		104'838.55	
3010.09	Lohnausfallentschädigungen, UVG, KTG, EO, Mutterschaftsentschädigung					-1'184.05	
3040.01	Betreuungszulagen	528.00				220.00	
3050.01	AG-Beiträge AHV, IV, EO, ALV	5'016.30		6'000.00		5'273.05	
3052.01	AG-Beiträge Pensionskasse	3'103.50		3'500.00		1'719.30	
3053.01	AG-Beiträge Unfallversicherung	1'521.30		2'080.00		1'427.45	
3054.01	AG-Beiträge Familienausgleichskasse	1'160.50		1'530.00		1'219.85	
3055.01	AG-Beiträge Krankentaggeldversicherung	1'069.35		900.00		904.15	
3090.01	Aus- und Weiterbildung			700.00		2'200.00	
3100.01	Büromaterial	222.15		500.00		267.90	
3101.01	Betriebs- und Verbrauchsmaterial	2'068.00		5'000.00		5'841.50	
3105.01	Essen Mittagstisch	49'977.15		48'000.00		55'093.35	
3110.01	Büromöbel und Geräte	448.15		500.00		203.90	
3130.03	Dienstleistungen Dritter	621.75		500.00		216.00	
3130.09	Schülertransporte nicht subventioniert			6'500.00		6'040.00	
3160.01	Mieten und Benützungsgebühren Liegenschaften	26'150.00		26'150.00		26'150.00	
3170.01	Reisekosten und Spesen	200.00		500.00		200.00	
3910.01	Interne Verrechnungen von Dienstleistungen	8'000.00		8'000.00		8'000.00	
4260.01	Rückerstattungen und Kostenbeteiligungen Dritter		157'602.95		126'750.00		222'349.60
4502.01	Entnahmen aus Legaten und Stiftungen		2'000.00		2'000.00		520.00
4611.01	Entschädigungen vom Kanton		11'902.00		50'000.00		38'661.00
<b>219</b>	<b>Obligatorische Schule</b>	<b>77'368.55</b>		<b>62'600.00</b>		<b>149'926.45</b>	<b>4'197.00</b>
	Nettoaufwand		77'368.55		62'600.00		145'729.45
<b>2198</b>	<b>Obligatorische Schule, nicht aufteilbares</b>	<b>77'368.55</b>		<b>62'600.00</b>		<b>149'926.45</b>	<b>4'197.00</b>
3030.01	Temporäre Arbeitskräfte	3'962.50					
3109.01	Übriger Material- und Warenaufwand			120.00		497.55	
3113.01	Hardware	13'285.50		7'000.00		24'188.85	
3119.01	Übrige nicht aktivierbare Anlagen	10'410.90		5'500.00		4'300.00	
3130.01	Telefon, Porti, Post- und Bankspesen	392.35		500.00		118.80	
3130.03	Dienstleistungen Dritter	12'271.95		5'000.00		11'272.35	
3151.01	Unterhalt Maschinen, Geräte, Fahrzeuge, Werkzeug	4'146.50		5'480.00		5'321.40	
3153.01	Unterhalt Informatik (Hardware)	142.80		3'000.00		18'447.40	
3158.01	Unterhalt immaterielle Anlagen (Software)	5'272.55		4'000.00		45'912.85	
3160.01	Mieten und Benützungsgebühren Liegenschaften	6'098.55		15'000.00		18'921.15	



## Erfolgsrechnung

		Rechnung 2023		Budget 2023		Rechnung 2022	
		Aufwand	Ertrag	Aufwand	Ertrag	Aufwand	Ertrag
3632.01	Beiträge an Gemeinden und Gemeindeverbände	21'384.95		17'000.00		20'946.10	
4260.01	Rückerstattungen und Kostenbeteiligungen Dritter						4'197.00
<b>29</b>	<b>Übriges Bildungswesen</b>	<b>53'169.01</b>		<b>59'980.00</b>	<b>1'800.00</b>	<b>41'819.79</b>	<b>1'300.00</b>
	Nettoaufwand		53'169.01		58'180.00		40'519.79
<b>291</b>	<b>Verwaltung</b>	<b>53'169.01</b>		<b>59'980.00</b>	<b>1'800.00</b>	<b>41'819.79</b>	<b>1'300.00</b>
	Nettoaufwand		53'169.01		58'180.00		40'519.79
<b>2910</b>	<b>Verwaltung</b>	<b>53'169.01</b>		<b>59'980.00</b>	<b>1'800.00</b>	<b>41'819.79</b>	<b>1'300.00</b>
3000.01	Löhne, Tag- und Sitzungsgelder an Behörden und Kommissionen			500.00			
3010.01	Löhne des Verwaltungs- und Betriebspersonals	18'951.95		12'970.00		11'458.50	
3050.01	AG-Beiträge AHV, IV, EO, ALV	1'228.90		970.00		725.85	
3052.01	AG-Beiträge Pensionskasse	1'585.70		2'520.00		1'580.75	
3053.01	AG-Beiträge Unfallversicherung	301.60		130.00		232.60	
3054.01	AG-Beiträge Familienausgleichskasse	284.20		280.00		168.20	
3055.01	AG-Beiträge Krankentaggeldversicherung	134.00		130.00		100.70	
3090.01	Aus- und Weiterbildung	461.40		4'800.00		704.80	
3100.01	Büromaterial	13'477.10		15'000.00		12'892.20	
3103.01	Fachliteratur, Zeitschriften	1'489.01		600.00		581.94	
3109.01	Übriger Material- und Warenaufwand	723.20		2'000.00		558.75	
3110.01	Büromöbel und Geräte	512.75		500.00			
3113.01	Hardware	86.40					
3170.01	Reisekosten und Spesen	8'954.80		6'000.00		7'838.50	
3300.60	Planmässige Abschreibungen Mobilien VV	2'478.00		2'480.00		2'477.00	
3320.01	Planmässige Abschreibungen immaterielle Anlagen			8'600.00			
3910.01	Interne Verrechnungen von Dienstleistungen	2'500.00		2'500.00		2'500.00	
4260.01	Rückerstattungen und Kostenbeteiligungen Dritter				1'800.00		1'300.00
<b>3</b>	<b>Kultur, Sport und Freizeit, Kirche</b>	<b>348'850.44</b>	<b>149'605.59</b>	<b>446'515.00</b>	<b>151'330.00</b>	<b>437'898.48</b>	<b>177'112.38</b>
	Nettoaufwand		199'244.85		295'185.00		260'786.10
<b>31</b>	<b>Kulturerbe</b>	<b>280.00</b>		<b>200.00</b>		<b>280.00</b>	
	Nettoaufwand		280.00		200.00		280.00
<b>312</b>	<b>Denkmalpflege und Heimatschutz</b>	<b>280.00</b>		<b>200.00</b>		<b>280.00</b>	
	Nettoaufwand		280.00		200.00		280.00
<b>3120</b>	<b>Denkmalpflege und Heimatschutz</b>	<b>280.00</b>		<b>200.00</b>		<b>280.00</b>	

## Erfolgsrechnung

		Rechnung 2023		Budget 2023		Rechnung 2022	
		Aufwand	Ertrag	Aufwand	Ertrag	Aufwand	Ertrag
3130.02	Mitglieder-, Verbandsbeiträge und sonstige Beiträge	280.00		200.00		280.00	
<b>321</b>	<b>Bibliotheken</b>	<b>13'648.30</b>	<b>2'492.60</b>	<b>14'790.00</b>	<b>3'600.00</b>	<b>14'089.10</b>	<b>2'818.20</b>
	Nettoaufwand		11'155.70		11'190.00		11'270.90
<b>3210</b>	<b>Bibliotheken</b>	<b>13'648.30</b>	<b>2'492.60</b>	<b>14'790.00</b>	<b>3'600.00</b>	<b>14'089.10</b>	<b>2'818.20</b>
3010.01	Löhne des Verwaltungs- und Betriebspersonals	4'343.80		5'600.00		4'619.40	
3050.01	AG-Beiträge AHV, IV, EO, ALV	281.70		310.00		299.80	
3053.01	AG-Beiträge Unfallversicherung	45.95		45.00		59.25	
3054.01	AG-Beiträge Familienausgleichskasse	65.10		90.00		69.20	
3055.01	AG-Beiträge Krankentaggeldversicherung	50.90		45.00		41.50	
3119.01	Übrige nicht aktivierbare Anlagen	3'760.85		3'000.00		3'631.95	
3158.01	Unterhalt immaterielle Anlagen (Software)			600.00		268.00	
3160.01	Mieten und Benützungsgebühren Liegenschaften	5'100.00		5'100.00		5'100.00	
4260.01	Rückerstattungen und Kostenbeteiligungen Dritter		2'492.60		3'600.00		2'818.20
<b>329</b>	<b>Kultur</b>	<b>34'754.25</b>	<b>1'134.80</b>	<b>47'200.00</b>	<b>7'500.00</b>	<b>24'779.00</b>	<b>3'631.95</b>
	Nettoaufwand		33'619.45		39'700.00		21'147.05
<b>3290</b>	<b>Übrige Kultur</b>	<b>34'754.25</b>	<b>1'134.80</b>	<b>47'200.00</b>	<b>7'500.00</b>	<b>24'779.00</b>	<b>3'631.95</b>
3119.01	Übrige nicht aktivierbare Anlagen			7'500.00		5'500.00	
3130.03	Dienstleistungen Dritter	135.00		1'000.00		569.45	
3632.01	Beiträge an Gemeinden und Gemeindeverbände	13'892.00		14'000.00		13'892.00	
3636.01	Beiträge an private Organisationen ohne Erwerbszweck	20'727.25		24'700.00		4'817.55	
4260.01	Rückerstattungen und Kostenbeteiligungen Dritter		1'134.80				
4893.01	Entnahme aus Vorfinanzierungen EK				7'500.00		3'631.95
<b>34</b>	<b>Sport und Freizeit</b>	<b>300'167.89</b>	<b>145'978.19</b>	<b>384'325.00</b>	<b>140'230.00</b>	<b>398'750.38</b>	<b>170'662.23</b>
	Nettoaufwand		154'189.70		244'095.00		228'088.15
<b>341</b>	<b>Sport</b>	<b>214'077.94</b>	<b>137'478.19</b>	<b>248'460.00</b>	<b>124'595.00</b>	<b>232'020.53</b>	<b>164'246.83</b>
	Nettoaufwand		76'599.75		123'865.00		67'773.70
<b>3410</b>	<b>Hafenanlage</b>	<b>105'305.99</b>	<b>105'305.99</b>	<b>104'595.00</b>	<b>104'595.00</b>	<b>105'897.03</b>	<b>105'897.03</b>
3100.01	Büromaterial			400.00			
3130.02	Mitglieder-, Verbandsbeiträge und sonstige Beiträge	50.00		100.00		50.00	
3134.01	Sachversicherungen					500.00	
3143.01	Baulicher Unterhalt	8'707.33		9'000.00		5'136.85	
3159.01	Unterhalt übrige mobile Anlagen	30'169.91		36'800.00		7'909.06	
3300.30	Planmässige Abschreibungen übriger Tiefbauten VV	3'962.00		3'960.00		3'962.00	

## Erfolgsrechnung

		Rechnung 2023		Budget 2023		Rechnung 2022	
		Aufwand	Ertrag	Aufwand	Ertrag	Aufwand	Ertrag
3300.90	Planmässige Abschreibungen übrige Sachanlagen	10'833.00		10'835.00		10'832.00	
3611.01	Entschädigungen an Kanton	34'328.00		34'500.00		34'328.00	
3612.01	Entschädigungen an Gemeinden und Gemeindeverbände	5'730.00		9'000.00		17'040.00	
4240.01	Benützungsgebühren und Dienstleistungen		72'659.44		70'000.00		73'026.09
4260.01	Rückerstattungen und Kostenbeteiligungen Dritter		31'836.55		32'000.00		32'040.94
4409.01	Übrige Zinsen Finanzvermögen		810.00		900.00		830.00
9010.01	Abschluss SF und Fonds im EK	11'525.75				26'139.12	
9011.01	Aufwandüberschuss				1'695.00		
<b>3411</b>	<b>Strandbad Rostele</b>	<b>91'251.05</b>	<b>32'172.20</b>	<b>103'130.00</b>	<b>20'000.00</b>	<b>109'965.60</b>	<b>58'349.80</b>
3010.01	Löhne des Verwaltungs- und Betriebspersonals	34'808.15		37'690.00		33'282.45	
3050.01	AG-Beiträge AHV, IV, EO, ALV	2'006.40		2'400.00		2'162.85	
3052.01	AG-Beiträge Pensionskasse	2'963.45		2'990.00		2'344.35	
3053.01	AG-Beiträge Unfallversicherung	359.25		650.00		275.85	
3054.01	AG-Beiträge Familienausgleichskasse	485.90		680.00		500.25	
3055.01	AG-Beiträge Krankentaggeldversicherung	411.75		320.00		300.30	
3090.01	Aus- und Weiterbildung	706.70		500.00		650.00	
3101.01	Betriebs- und Verbrauchsmaterial	5'575.20		4'700.00		4'011.70	
3102.01	Drucksachen, Publikationen	476.95		500.00		100.00	
3111.01	Maschinen, Geräte und Fahrzeuge	1'701.00		3'500.00		2'097.70	
3119.01	Übrige nicht aktivierbare Anlagen	2'637.70		6'000.00		9'400.00	
3120.01	Wasser, Energie, Heizmaterial und Entsorgung	11'505.35		10'500.00		10'912.05	
3130.01	Telefon, Porti, Post- und Bankspesen	691.30		800.00		867.25	
3132.01	Honorare für externe Berater, Fachexperten	280.00		300.00		102.30	
3134.01	Sachversicherungen	203.60		100.00		178.45	
3141.01	Baulicher Unterhalt	4'905.85		5'000.00		2'531.15	
3144.01	Baulicher Unterhalt			5'000.00		25'610.20	
3151.01	Unterhalt Maschinen, Geräte, Fahrzeuge, Werkzeug	7'914.50		9'000.00		701.75	
3170.01	Reisekosten und Spesen	1'125.00				875.00	
3300.30	Planmässige Abschreibungen übriger Tiefbauten VV	2'794.00				2'794.00	
3300.40	Planmässige Abschreibungen Hochbauten VV			2'800.00			
3300.90	Planmässige Abschreibungen übrige Sachanlagen	3'419.00		3'420.00		3'418.00	
3636.01	Beiträge an private Organisationen ohne Erwerbszweck	80.00		80.00		80.00	
3910.01	Interne Verrechnungen von Dienstleistungen	6'200.00		6'200.00		6'770.00	
4240.01	Benützungsgebühren und Dienstleistungen		32'172.20		20'000.00		35'207.60
4260.01	Rückerstattungen und Kostenbeteiligungen Dritter						23'142.20
<b>3412</b>	<b>übrige Badeplätze</b>	<b>17'520.90</b>		<b>40'735.00</b>		<b>16'157.90</b>	
3010.01	Löhne des Verwaltungs- und Betriebspersonals	1'759.65		2'300.00		1'466.45	
3050.01	AG-Beiträge AHV, IV, EO, ALV	97.60		180.00		95.05	

## Erfolgsrechnung

		Rechnung 2023		Budget 2023		Rechnung 2022	
		Aufwand	Ertrag	Aufwand	Ertrag	Aufwand	Ertrag
3053.01	AG-Beiträge Unfallversicherung	3.35		20.00		2.80	
3054.01	AG-Beiträge Familienausgleichskasse	22.60		80.00		22.00	
3055.01	AG-Beiträge Krankentaggeldversicherung	20.60		35.00		13.20	
3119.01	Übrige nicht aktivierbare Anlagen	11'307.70		11'400.00			
3120.01	Wasser, Energie, Heizmaterial und Entsorgung	418.00		2'700.00		578.05	
3141.01	Baulicher Unterhalt	2'507.55		21'000.00		870.20	
3144.01	Baulicher Unterhalt	1'383.85		1'000.00			
3151.01	Unterhalt Maschinen, Geräte, Fahrzeuge, Werkzeug			500.00		13'110.15	
3300.40	Planmässige Abschreibungen Hochbauten VV			1'520.00			
<b>342</b>	<b>Freizeit</b>	<b>86'089.95</b>	<b>8'500.00</b>	<b>135'865.00</b>	<b>15'635.00</b>	<b>166'729.85</b>	<b>6'415.40</b>
	Nettoaufwand		77'589.95		120'230.00		160'314.45
<b>3420</b>	<b>Freizeit</b>	<b>86'089.95</b>	<b>8'500.00</b>	<b>135'865.00</b>	<b>15'635.00</b>	<b>166'729.85</b>	<b>6'415.40</b>
3101.01	Betriebs- und Verbrauchsmaterial	3'005.80		6'000.00		4'431.65	
3119.01	Übrige nicht aktivierbare Anlagen	2'301.30		5'000.00		5'043.60	
3120.01	Wasser, Energie, Heizmaterial und Entsorgung			500.00		996.35	
3130.03	Dienstleistungen Dritter	14'110.15		27'400.00		4'448.00	
3140.01	Übriger Unterhalt	3'400.15		19'500.00		44'328.50	
3159.01	Unterhalt übrige mobile Anlagen	2'347.55		21'600.00		3'705.75	
3300.60	Planmässige Abschreibungen Mobilien VV	965.00		1'965.00		966.00	
3612.01	Entschädigungen an Gemeinden und Gemeindeverbände	5'900.00		5'900.00			
3910.01	Interne Verrechnungen von Dienstleistungen	54'060.00		48'000.00		102'810.00	
4260.01	Rückerstattungen und Kostenbeteiligungen Dritter		8'500.00		4'500.00		6'415.40
4611.01	Entschädigungen vom Kanton				11'135.00		
<b>4</b>	<b>Gesundheit</b>	<b>4'132.45</b>		<b>8'870.00</b>		<b>3'918.50</b>	
	Nettoaufwand		4'132.45		8'870.00		3'918.50
<b>43</b>	<b>Gesundheit</b>	<b>1'498.20</b>		<b>3'380.00</b>		<b>1'567.60</b>	
	Nettoaufwand		1'498.20		3'380.00		1'567.60
<b>433</b>	<b>Schulgesundheitsdienst</b>	<b>1'498.20</b>		<b>3'380.00</b>		<b>1'567.60</b>	
	Nettoaufwand		1'498.20		3'380.00		1'567.60
<b>4330</b>	<b>Schulgesundheitsdienst</b>			<b>1'500.00</b>			
3130.03	Dienstleistungen Dritter			1'500.00			
<b>4331</b>	<b>Schulzahnpflege</b>	<b>1'498.20</b>		<b>1'880.00</b>		<b>1'567.60</b>	
3010.01	Löhne des Verwaltungs- und Betriebspersonals	793.00		800.00		676.00	

## Erfolgsrechnung

		Rechnung 2023		Budget 2023		Rechnung 2022	
		Aufwand	Ertrag	Aufwand	Ertrag	Aufwand	Ertrag
3050.01	AG-Beiträge AHV, IV, EO, ALV	51.45		50.00		43.85	
3053.01	AG-Beiträge Unfallversicherung	8.35		5.00		8.05	
3054.01	AG-Beiträge Familienausgleichskasse	11.90		15.00		10.10	
3055.01	AG-Beiträge Krankentaggeldversicherung	9.30		10.00		6.05	
3130.03	Dienstleistungen Dritter	608.20		1'000.00		796.55	
3170.01	Reisekosten und Spesen	16.00				27.00	
<b>49</b>	<b>Gesundheitswesen</b>	<b>2'634.25</b>		<b>5'490.00</b>		<b>2'350.90</b>	
	Nettoaufwand		2'634.25		5'490.00		2'350.90
<b>490</b>	<b>Gesundheitswesen</b>	<b>2'634.25</b>		<b>5'490.00</b>		<b>2'350.90</b>	
	Nettoaufwand		2'634.25		5'490.00		2'350.90
	<b>Gesundheitswesen, übriges</b>	<b>2'634.25</b>		<b>5'490.00</b>		<b>2'350.90</b>	
3156.01	Unterhalt medizinische Geräte	283.25		2'490.00			
3300.60	Planmässige Abschreibungen Mobilien VV	2'351.00		3'000.00		2'350.90	
<b>5</b>	<b>Soziale Sicherheit</b>	<b>1'079'612.50</b>	<b>79'843.05</b>	<b>1'117'475.00</b>	<b>44'140.00</b>	<b>1'105'089.70</b>	<b>72'949.79</b>
	Nettoaufwand		999'769.45		1'073'335.00		1'032'139.91
<b>53</b>	<b>Alter + Hinterlassene</b>	<b>298'009.00</b>		<b>317'200.00</b>		<b>296'801.25</b>	
	Nettoaufwand		298'009.00		317'200.00		296'801.25
<b>531</b>	<b>Alters- und Hinterlassenenversicherung AHV</b>	<b>19'385.00</b>		<b>28'000.00</b>		<b>19'003.25</b>	
	Nettoaufwand		19'385.00		28'000.00		19'003.25
<b>5310</b>	<b>Alters- u.Hinterlassenenversicherung AHV</b>	<b>19'385.00</b>		<b>28'000.00</b>		<b>19'003.25</b>	
3632.01	Beiträge an Gemeinden und Gemeindeverbände	19'385.00		28'000.00		19'003.25	
<b>532</b>	<b>Ergänzungsleistungen AHV / IV</b>	<b>278'624.00</b>		<b>289'200.00</b>		<b>277'798.00</b>	
	Nettoaufwand		278'624.00		289'200.00		277'798.00
<b>5320</b>	<b>Ergänzungsleistungen AHV / IV</b>	<b>278'624.00</b>		<b>289'200.00</b>		<b>277'798.00</b>	
3631.01	Gemeindeanteil Lastenausgleich	278'624.00		289'200.00		277'798.00	
<b>54</b>	<b>Familie und Jugend</b>	<b>106'502.30</b>	<b>270.00</b>	<b>63'520.00</b>	<b>600.00</b>	<b>98'125.60</b>	<b>540.00</b>
	Nettoaufwand		106'232.30		62'920.00		97'585.60
<b>541</b>	<b>Familienzulagen</b>	<b>4'951.00</b>		<b>6'000.00</b>		<b>5'737.00</b>	
	Nettoaufwand		4'951.00		6'000.00		5'737.00

## Erfolgsrechnung

		Rechnung 2023		Budget 2023		Rechnung 2022	
		Aufwand	Ertrag	Aufwand	Ertrag	Aufwand	Ertrag
<b>5410</b>	<b>Familienzulagen</b>	<b>4'951.00</b>		<b>6'000.00</b>		<b>5'737.00</b>	
3631.01	Gemeindeanteil Lastenausgleich	4'951.00		6'000.00		5'737.00	
<b>545</b>	<b>Leistungen an Familien</b>	<b>101'551.30</b>	<b>270.00</b>	<b>57'520.00</b>	<b>600.00</b>	<b>92'388.60</b>	<b>540.00</b>
	Nettoaufwand		101'281.30		56'920.00		91'848.60
<b>5451</b>	<b>Kinderkrippen und Kinderhorte</b>	<b>101'551.30</b>	<b>270.00</b>	<b>57'520.00</b>	<b>600.00</b>	<b>92'388.60</b>	<b>540.00</b>
3105.01	Essen Mittagstisch			600.00			
3632.01	Beiträge an Gemeinden und Gemeindeverbände	1'785.00		2'500.00		2'457.00	
3636.01	Beiträge an private Organisationen ohne Erwerbszweck	99'766.30		54'420.00		89'931.60	
4260.01	Rückerstattungen und Kostenbeteiligungen Dritter		270.00		600.00		540.00
<b>57</b>	<b>Sozialhilfe und Asylwesen</b>	<b>675'101.20</b>	<b>79'573.05</b>	<b>736'755.00</b>	<b>43'540.00</b>	<b>710'162.85</b>	<b>72'409.79</b>
	Nettoaufwand		595'528.15		693'215.00		637'753.06
<b>579</b>	<b>Sozialhilfe</b>	<b>675'101.20</b>	<b>79'573.05</b>	<b>736'755.00</b>	<b>43'540.00</b>	<b>710'162.85</b>	<b>72'409.79</b>
	Nettoaufwand		595'528.15		693'215.00		637'753.06
<b>5790</b>	<b>Sozialhilfe</b>	<b>650.00</b>		<b>2'400.00</b>		<b>16'071.20</b>	
3090.01	Aus- und Weiterbildung					817.00	
3130.02	Mitglieder-, Verbandsbeiträge und sonstige Beiträge	650.00		2'050.00		2'575.00	
3130.03	Dienstleistungen Dritter					2'622.50	
3170.01	Reisekosten und Spesen			350.00		56.70	
3638.01	Auslandspenden					10'000.00	
<b>5796</b>	<b>Regionaler Sozialdienst</b>	<b>42'239.20</b>		<b>62'355.00</b>		<b>46'206.20</b>	
3632.01	Beiträge an Gemeinden und Gemeindeverbände	42'239.20		62'355.00		46'206.20	
<b>5799</b>	<b>Lastenausgleich Sozialhilfe</b>	<b>632'212.00</b>	<b>79'573.05</b>	<b>672'000.00</b>	<b>43'540.00</b>	<b>647'885.45</b>	<b>72'409.79</b>
3611.01	Entschädigungen an Kanton	632'212.00		672'000.00		647'885.45	
4611.01	Entschädigungen vom Kanton		79'573.05		43'540.00		72'409.79
<b>6</b>	<b>Verkehr und Nachrichtenübermittlung</b>	<b>1'314'626.03</b>	<b>596'696.50</b>	<b>1'483'740.00</b>	<b>553'340.00</b>	<b>1'298'086.13</b>	<b>647'830.23</b>
	Nettoaufwand		717'929.53		930'400.00		650'255.90
<b>61</b>	<b>Strassenverkehr</b>	<b>1'156'041.03</b>	<b>596'696.50</b>	<b>1'322'845.00</b>	<b>553'340.00</b>	<b>1'149'058.53</b>	<b>647'830.23</b>
	Nettoaufwand		559'344.53		769'505.00		501'228.30
<b>615</b>	<b>Gemeindestrassen</b>	<b>1'156'041.03</b>	<b>596'696.50</b>	<b>1'322'845.00</b>	<b>553'340.00</b>	<b>1'149'058.53</b>	<b>647'830.23</b>

## Erfolgsrechnung

		Rechnung 2023		Budget 2023		Rechnung 2022	
		Aufwand	Ertrag	Aufwand	Ertrag	Aufwand	Ertrag
Nettoaufwand			559'344.53		769'505.00		501'228.30
<b>6150</b>	<b>Gemeindestrassen</b>	<b>901'773.95</b>	<b>342'429.42</b>	<b>1'065'845.00</b>	<b>296'340.00</b>	<b>894'269.40</b>	<b>393'041.10</b>
3010.01	Löhne des Verwaltungs- und Betriebspersonals	312'208.40		303'410.00		314'130.30	
3010.09	Lohnausfallentschädigungen, UVG, KTG, EO, Mutterschaftsentschädigung	-5'094.90		-5'000.00		-3'085.05	
3050.01	AG-Beiträge AHV, IV, EO, ALV	20'554.10		20'000.00		19'885.15	
3052.01	AG-Beiträge Pensionskasse	28'958.35		29'500.00		27'080.05	
3053.01	AG-Beiträge Unfallversicherung	7'737.50		9'000.00		7'971.60	
3054.01	AG-Beiträge Familienausgleichskasse	4'754.20		5'500.00		4'599.60	
3055.01	AG-Beiträge Krankentaggeldversicherung	3'706.60		2'800.00		2'762.20	
3090.01	Aus- und Weiterbildung	10'723.10		2'000.00		753.90	
3099.01	Übriger Personalaufwand	86.45		500.00			
3101.01	Betriebs- und Verbrauchsmaterial	47'933.95		68'600.00		46'691.65	
3102.01	Drucksachen, Publikationen	1'028.40		4'100.00		1'536.75	
3111.01	Maschinen, Geräte und Fahrzeuge	13'495.95		16'500.00		9'210.05	
3120.01	Wasser, Energie, Heizmaterial und Entsorgung	28'348.95		25'000.00		43'840.90	
3130.01	Telefon, Porti, Post- und Bankspesen	1'863.25		2'500.00		1'859.15	
3130.02	Mitglieder-, Verbandsbeiträge und sonstige Beiträge	470.00		500.00		470.00	
3132.01	Honorare für externe Berater, Fachexperten	4'365.80		10'000.00		29'582.50	
3134.01	Sachversicherungen	6'971.60		6'850.00		7'690.65	
3137.01	Steuern und Abgaben	6'352.85		8'000.00		6'536.15	
3141.01	Baulicher Unterhalt	67'771.55		145'000.00		73'709.10	
3141.02	Schneeräumung	27'768.95		40'000.00		23'088.25	
3141.03	Strassenreinigung	8'107.05		10'000.00		8'019.30	
3141.05	Strassenbeleuchtung	34'056.60		22'000.00		28'693.95	
3141.06	Unterhalt Twannbachschlucht	33'119.30		45'000.00		27'319.60	
3144.01	Baulicher Unterhalt			500.00		1'100.30	
3151.01	Unterhalt Maschinen, Geräte, Fahrzeuge, Werkzeug	56'905.45		65'300.00		32'763.00	
3160.01	Mieten und Benützungsgebühren Liegenschaften	7'800.00		3'500.00		7'800.00	
3170.01	Reisekosten und Spesen	1'600.00		1'740.00		1'480.00	
3300.10	Planmässige Abschreibungen Strassen / Verkehrswege VV	16'149.50		34'000.00		8'853.35	
3300.30	Planmässige Abschreibungen übriger Tiefbauten VV	43.00		50.00		43.00	
3300.40	Planmässige Abschreibungen Hochbauten VV			26'250.00			
3300.60	Planmässige Abschreibungen Mobilien VV	19'002.00		21'850.00		19'002.00	
3300.90	Planmässige Abschreibungen übrige Sachanlagen	123'573.00		123'570.00		123'570.00	
3320.90	Planmässige Abschreibungen übrige imaterielle Anlagen	11'413.00		17'325.00		11'412.00	
3612.01	Entschädigungen an Gemeinden und Gemeindeverbände					5'900.00	
4260.01	Rückerstattungen und Kostenbeteiligungen Dritter		43'131.13		24'930.00		27'692.00
4430.01	Miet- und Pachtzinsen FV		1'200.00				1'200.00

## Erfolgsrechnung

		Rechnung 2023		Budget 2023		Rechnung 2022	
		Aufwand	Ertrag	Aufwand	Ertrag	Aufwand	Ertrag
4611.01	Entschädigungen vom Kanton		26'605.75		2'500.00		26'558.95
4612.01	Entschädigungen von Gemeinden		35'070.00		47'400.00		50'160.00
4910.01	Interne Verrechnungen von Dienstleistungen		236'422.54		221'510.00		287'430.15
<b>6155</b>	<b>Parkplätze</b>	<b>254'267.08</b>	<b>254'267.08</b>	<b>257'000.00</b>	<b>257'000.00</b>	<b>254'789.13</b>	<b>254'789.13</b>
3010.01	Löhne des Verwaltungs- und Betriebspersonals	960.65		3'000.00		2'117.40	
3050.01	AG-Beiträge AHV, IV, EO, ALV			30.00		35.05	
3053.01	AG-Beiträge Unfallversicherung	10.25		40.00		16.30	
3054.01	AG-Beiträge Familienausgleichskasse			10.00		8.10	
3055.01	AG-Beiträge Krankentaggeldversicherung	11.30		10.00		12.15	
3102.01	Drucksachen, Publikationen	15.78		1'400.00			
3119.01	Übrige nicht aktivierbare Anlagen	14'030.46		18'000.00		7'246.67	
3130.03	Dienstleistungen Dritter	36'245.94		35'800.00		32'801.47	
3151.01	Unterhalt Maschinen, Geräte, Fahrzeuge, Werkzeug	10'109.66		16'000.00		19'450.42	
3160.01	Mieten und Benützungsgebühren Liegenschaften	30'198.90		33'700.00		32'844.32	
3170.01	Reisekosten und Spesen	255.90		700.00		247.10	
3300.10	Planmässige Abschreibungen Strassen / Verkehrswege VV	715.70					
3910.01	Interne Verrechnungen von Dienstleistungen	161'712.54		148'310.00		160'010.15	
4240.01	Benützungsgebühren und Dienstleistungen		233'430.57		247'000.00		241'572.79
4260.01	Rückerstattungen und Kostenbeteiligungen Dritter		297.15				
4270.01	Parkbussen		20'539.36		10'000.00		13'216.34
<b>62</b>	<b>Öffentlicher Verkehr</b>	<b>158'585.00</b>		<b>160'895.00</b>		<b>149'027.60</b>	
	Nettoaufwand		158'585.00		160'895.00		149'027.60
<b>629</b>	<b>Öffentlicher Verkehr</b>	<b>158'585.00</b>		<b>160'895.00</b>		<b>149'027.60</b>	
	Nettoaufwand		158'585.00		160'895.00		149'027.60
<b>6290</b>	<b>Öffentlicher Verkehr</b>					<b>-35.40</b>	
3130.02	Mitglieder-, Verbandsbeiträge und sonstige Beiträge					-35.40	
<b>6291</b>	<b>Gemeindeanteil Öffentlicher Verkehr</b>	<b>158'585.00</b>		<b>160'895.00</b>		<b>149'063.00</b>	
3130.02	Mitglieder-, Verbandsbeiträge und sonstige Beiträge	894.00		885.00		894.00	
3631.01	Gemeindeanteil Lastenausgleich	157'691.00		160'010.00		148'169.00	
<b>7</b>	<b>Umweltschutz und Raumordnung</b>	<b>1'024'002.57</b>	<b>875'496.27</b>	<b>1'155'610.00</b>	<b>967'195.00</b>	<b>953'758.11</b>	<b>826'721.01</b>
	Nettoaufwand		148'506.30		188'415.00		127'037.10
<b>72</b>	<b>Abwasserentsorgung</b>	<b>696'725.94</b>	<b>696'725.94</b>	<b>770'595.00</b>	<b>770'595.00</b>	<b>643'808.77</b>	<b>643'808.77</b>



## Erfolgsrechnung

		Rechnung 2023		Budget 2023		Rechnung 2022	
		Aufwand	Ertrag	Aufwand	Ertrag	Aufwand	Ertrag
<b>720</b>	<b>Abwasserentsorgung</b>	<b>696'725.94</b>	<b>696'725.94</b>	<b>770'595.00</b>	<b>770'595.00</b>	<b>643'808.77</b>	<b>643'808.77</b>
<b>7201</b>	<b>Abwasserentsorgung [Gemeindebetrieb]</b>	<b>696'725.94</b>	<b>696'725.94</b>	<b>770'595.00</b>	<b>770'595.00</b>	<b>643'808.77</b>	<b>643'808.77</b>
3120.20	Wasser, Energie, Heizmaterial und Entsorgung	3'756.43		5'000.00		7'308.77	
3130.20	Telefon, Porti, Post- und Bankspesen	4'578.30		3'900.00		3'482.67	
3132.20	Honorare für externe Berater, Fachexperten	18'716.85		10'000.00		4'812.12	
3143.20	Baulicher Unterhalt	8'840.64		35'000.00		-21'345.24	
3143.21	ZPA; Zustandserfassung privater Abwasserleitungen	121'625.83		129'000.00		82'613.48	
3151.20	Übriger Unterhalt	4'472.98		31'000.00		16'097.49	
3300.30	Planmässige Abschreibungen übriger Tiefbauten VV	11'981.00		19'230.00		11'980.45	
3300.60	Planmässige Abschreibungen Mobilien VV	262.00		265.00		263.00	
3510.12	Einlage in Spezialfinanzierung WB	242'802.00		240'000.00		242'802.00	
3510.51	Einlage WE Anschlussgebühren	10'000.00		30'000.00		6'402.79	
3612.01	Entschädigungen an Gemeinden und Gemeindeverbände	6'000.00		7'200.00		10'200.00	
3632.20	Betriebsbeitrag an ARA Region Biel AG	9'745.31		10'000.00		8'272.50	
3632.21	Kostenanteil ARA TLT	253'944.60		250'000.00		232'453.27	
4240.20	Abwasser-Grundgebühren		286'839.38		289'500.00		294'726.52
4240.21	Abwasser-Verbrauchsgebühren		211'847.18		250'000.00		239'122.53
4240.52	Anschlussgebühren		10'000.00		30'000.00		6'402.79
4409.01	Übrige Zinsen Finanzvermögen		2'460.00		2'000.00		2'700.00
4510.12	Entnahmen aus Spezialfinanzierung WB		133'361.74		183'495.00		94'856.93
4612.01	Entschädigungen von Gemeinden						6'000.00
9010.01	Abschluss SF und Fonds im EK					38'465.47	
9011.01	Aufwandüberschuss		52'217.64				
9011.10	Abschluss SF und Fonds im EK				15'600.00		
<b>73</b>	<b>Abfall</b>	<b>160'176.88</b>	<b>160'176.88</b>	<b>188'900.00</b>	<b>188'900.00</b>	<b>165'468.49</b>	<b>165'468.49</b>
<b>730</b>	<b>Abfall</b>	<b>160'176.88</b>	<b>160'176.88</b>	<b>188'900.00</b>	<b>188'900.00</b>	<b>165'468.49</b>	<b>165'468.49</b>
<b>7301</b>	<b>Abfall [Gemeindebetrieb]</b>	<b>160'176.88</b>	<b>160'176.88</b>	<b>188'900.00</b>	<b>188'900.00</b>	<b>165'468.49</b>	<b>165'468.49</b>
3010.01	Löhne des Verwaltungs- und Betriebspersonals			3'000.00			
3053.01	AG-Beiträge Unfallversicherung			10.00			
3055.01	AG-Beiträge Krankentaggeldversicherung			10.00			
3119.30	Übrige nicht aktivierbare Anlagen	488.67		7'000.00		5'371.55	
3130.30	Kehrrichtsammlung und Transporte	43'919.23		45'000.00		45'336.86	
3130.31	Spezialsammlungen	31'708.80		35'000.00		24'528.39	
3130.32	Grünsammlung	21'438.02		25'000.00		20'742.57	
3151.30	Übriger Unterhalt	1'155.34		3'000.00		8'145.78	
3300.90	Planmässige Abschreibungen übrige Sachanlagen	1'779.00		1'780.00		1'779.00	

## Erfolgsrechnung

		Rechnung 2023		Budget 2023		Rechnung 2022	
		Aufwand	Ertrag	Aufwand	Ertrag	Aufwand	Ertrag
3612.01	Entschädigungen an Gemeinden und Gemeindeverbände	44'640.00		53'100.00		44'220.00	
3632.30	Kadaversammelstelle Biel-Seeland	2'047.82		3'000.00		2'344.34	
3632.31	Kehrrichtentsorgung Insel	13'000.00		13'000.00		13'000.00	
4240.30	Abfallbeseitigung-Grundgebühren		106'546.52		99'000.00		104'793.26
4240.31	Gebühren Grünsammlung		11'387.82		12'000.00		11'137.18
4240.32	Gebühren Plastiksammlung		4'037.53		3'400.00		3'062.33
4260.30	Rückerstattungen und Kostenbeteiligungen Dritter		17'869.38		22'500.00		31'566.95
4270.01	Parkbussen						200.00
4270.01	Bussen				200.00		
4409.01	Übrige Zinsen Finanzvermögen		230.00		200.00		350.00
4612.01	Entschädigungen von Gemeinden		5'900.00		5'900.00		5'900.00
9011.01	Aufwandüberschuss		14'205.63		45'700.00		8'458.77
<b>74</b>	<b>Verbauungen</b>	<b>742.00</b>		<b>4'300.00</b>		<b>741.70</b>	
	Nettoaufwand		742.00		4'300.00		741.70
<b>741</b>	<b>Gewässerverbauungen</b>	<b>742.00</b>		<b>1'300.00</b>		<b>741.70</b>	
	Nettoaufwand		742.00		1'300.00		741.70
<b>7410</b>	<b>Gewässerverbauungen</b>	<b>742.00</b>		<b>1'300.00</b>		<b>741.70</b>	
3300.20	Planmässige Abschreibungen Wasserverbauungen	742.00		1'300.00		741.70	
<b>745</b>	<b>Naturgefahren</b>			<b>3'000.00</b>			
	Nettoaufwand				3'000.00		
<b>7450</b>	<b>Naturgefahren</b>			<b>3'000.00</b>			
3134.01	Sachversicherungen			3'000.00			
<b>76</b>	<b>Bekämpfung von Umweltverschmutzung</b>	<b>2'720.00</b>	<b>2'720.00</b>			<b>32.00</b>	<b>32.00</b>
<b>761</b>	<b>Luftreinhaltung und Klimaschutz</b>	<b>2'720.00</b>	<b>2'720.00</b>			<b>32.00</b>	<b>32.00</b>
<b>7610</b>	<b>Luftreinhaltung und Klimaschutz</b>	<b>2'720.00</b>	<b>2'720.00</b>			<b>32.00</b>	<b>32.00</b>
3631.01	Gemeindeanteil Lastenausgleich	2'720.00				32.00	
4260.01	Rückerstattungen und Kostenbeteiligungen Dritter		2'720.00				32.00
<b>77</b>	<b>Übriger Umweltschutz</b>	<b>71'431.50</b>	<b>15'873.45</b>	<b>119'190.00</b>	<b>7'700.00</b>	<b>79'477.90</b>	<b>17'411.75</b>
	Nettoaufwand		55'558.05		111'490.00		62'066.15
<b>771</b>	<b>Friedhof und Bestattung</b>	<b>31'363.20</b>	<b>13'696.25</b>	<b>57'790.00</b>	<b>6'000.00</b>	<b>28'183.75</b>	<b>15'711.75</b>

## Erfolgsrechnung

		Rechnung 2023		Budget 2023		Rechnung 2022	
		Aufwand	Ertrag	Aufwand	Ertrag	Aufwand	Ertrag
	Nettoaufwand		17'666.95		51'790.00		12'472.00
<b>7710</b>	<b>Friedhof und Bestattung allgemein</b>	<b>31'363.20</b>	<b>13'696.25</b>	<b>57'790.00</b>	<b>6'000.00</b>	<b>28'183.75</b>	<b>15'711.75</b>
3130.03	Dienstleistungen Dritter	2'707.80		4'500.00		3'688.70	
3140.02	Baulicher Unterhalt	1'520.00		27'000.00			
3140.03	Friedhofsunterhalt	20'394.40		20'000.00		19'063.10	
3140.04	Pflege Depotgräber	4'510.00		5'800.00		3'860.95	
3300.30	Planmässige Abschreibungen übriger Tiefbauten VV	491.00		490.00		491.00	
3910.01	Interne Verrechnungen von Dienstleistungen	1'740.00				1'080.00	
4240.01	Benützungsgebühren und Dienstleistungen		6'696.25		6'000.00		4'911.75
4260.01	Rückerstattungen und Kostenbeteiligungen Dritter		7'000.00				10'800.00
<b>779</b>	<b>Umweltschutz</b>	<b>40'068.30</b>	<b>2'177.20</b>	<b>61'400.00</b>	<b>1'700.00</b>	<b>51'294.15</b>	<b>1'700.00</b>
	Nettoaufwand		37'891.10		59'700.00		49'594.15
<b>7791</b>	<b>Öffentliche Toilettenanlagen</b>	<b>38'125.90</b>	<b>2'177.20</b>	<b>52'900.00</b>	<b>1'700.00</b>	<b>49'093.25</b>	<b>1'700.00</b>
3101.01	Betriebs- und Verbrauchsmaterial			1'000.00		155.55	
3120.01	Wasser, Energie, Heizmaterial und Entsorgung	459.85		3'600.00		2'111.85	
3130.03	Dienstleistungen Dritter	15'198.70		15'000.00		10'041.95	
3144.01	Baulicher Unterhalt	2'871.25		10'500.00		16'683.90	
3151.01	Unterhalt Maschinen, Geräte, Fahrzeuge, Werkzeug			5'400.00			
3160.01	Mieten und Benützungsgebühren Liegenschaften	1'386.10					
3910.01	Interne Verrechnungen von Dienstleistungen	18'210.00		17'400.00		20'100.00	
4260.01	Rückerstattungen und Kostenbeteiligungen Dritter		2'177.20		1'700.00		1'700.00
<b>7792</b>	<b>Hundetoiletten</b>	<b>1'942.40</b>		<b>8'500.00</b>		<b>2'200.90</b>	
3101.01	Betriebs- und Verbrauchsmaterial	1'942.40		500.00		2'200.90	
3910.01	Interne Verrechnungen von Dienstleistungen			8'000.00			
<b>79</b>	<b>Raumordnung</b>	<b>92'206.25</b>		<b>72'625.00</b>		<b>64'229.25</b>	
	Nettoaufwand		92'206.25		72'625.00		64'229.25
<b>790</b>	<b>Raumordnung</b>	<b>92'206.25</b>		<b>72'625.00</b>		<b>64'229.25</b>	
	Nettoaufwand		92'206.25		72'625.00		64'229.25
<b>7900</b>	<b>Raumordnung allgemein</b>	<b>87'398.25</b>		<b>67'625.00</b>		<b>59'545.25</b>	
3130.02	Mitglieder-, Verbandsbeiträge und sonstige Beiträge	6'023.00		6'000.00		5'967.00	
3132.01	Honorare für externe Berater, Fachexperten	20'592.20		14'000.00		4'299.00	
3300.90	Planmässige Abschreibungen übrige Sachanlagen	7'726.00		7'725.00		7'725.00	
3320.90	Planmässige Abschreibungen übrige imaterielle Anlagen	53'057.05		39'900.00		41'554.25	

## Erfolgsrechnung

		Rechnung 2023		Budget 2023		Rechnung 2022	
		Aufwand	Ertrag	Aufwand	Ertrag	Aufwand	Ertrag
<b>7906</b>	<b>Regionale Planungsgruppen</b>	<b>4'808.00</b>		<b>5'000.00</b>		<b>4'684.00</b>	
3636.01	Beiträge an private Organisationen ohne Erwerbszweck	4'808.00		5'000.00		4'684.00	
<b>8</b>	<b>Volkswirtschaft</b>	<b>152'789.64</b>	<b>286'402.51</b>	<b>203'865.00</b>	<b>278'800.00</b>	<b>160'224.48</b>	<b>257'397.94</b>
	Nettoertrag	133'612.87		74'935.00		97'173.46	
<b>81</b>	<b>Landwirtschaft</b>	<b>61'982.05</b>	<b>5'350.00</b>	<b>95'215.00</b>	<b>5'500.00</b>	<b>78'502.10</b>	<b>5'524.70</b>
	Nettoaufwand		56'632.05		89'715.00		72'977.40
<b>811</b>	<b>Verwaltung, Vollzug und Kontrolle</b>	<b>61'982.05</b>	<b>5'350.00</b>	<b>95'215.00</b>	<b>5'500.00</b>	<b>78'502.10</b>	<b>5'524.70</b>
	Nettoaufwand		56'632.05		89'715.00		72'977.40
<b>8110</b>	<b>Verwaltung, Vollzug und Kontrolle</b>	<b>61'982.05</b>	<b>5'350.00</b>	<b>95'215.00</b>	<b>5'500.00</b>	<b>78'502.10</b>	<b>5'524.70</b>
3000.01	Löhne, Tag- und Sitzungsgelder an Behörden und Kommissionen	2'986.50		4'000.00			
3101.01	Betriebs- und Verbrauchsmaterial	14.55		600.00			
3120.01	Wasser, Energie, Heizmaterial und Entsorgung			500.00			
3130.02	Mitglieder-, Verbandsbeiträge und sonstige Beiträge	550.00		550.00		550.00	
3143.01	Baulicher Unterhalt			10'000.00			
3300.30	Planmässige Abschreibungen übriger Tiefbauten VV	-5'269.00				-5'268.75	
3300.60	Planmässige Abschreibungen Mobilien VV	764.00		765.00		764.00	
3300.90	Planmässige Abschreibungen übrige Sachanlagen	52'019.00		52'020.00		52'019.00	
3320.90	Planmässige Abschreibungen übrige imaterielle Anlagen	7'017.00		23'180.00		26'927.85	
3910.01	Interne Verrechnungen von Dienstleistungen	3'900.00		3'600.00		3'510.00	
4240.01	Benützungsgebühren und Dienstleistungen		5'350.00		5'500.00		5'524.70
<b>84</b>	<b>Tourismus</b>	<b>234.20</b>		<b>1'750.00</b>		<b>234.20</b>	
	Nettoaufwand		234.20		1'750.00		234.20
<b>840</b>	<b>Tourismus</b>	<b>234.20</b>		<b>1'750.00</b>		<b>234.20</b>	
	Nettoaufwand		234.20		1'750.00		234.20
<b>8400</b>	<b>Tourismus</b>			<b>1'500.00</b>			
3141.07	Unterhalt Wanderwege			1'500.00			
<b>8406</b>	<b>Regionaler Tourismus</b>	<b>234.20</b>		<b>250.00</b>		<b>234.20</b>	
3130.02	Mitglieder-, Verbandsbeiträge und sonstige Beiträge	234.20		250.00		234.20	
<b>87</b>	<b>Brennstoffe und Energie</b>	<b>90'573.39</b>	<b>281'052.51</b>	<b>106'900.00</b>	<b>273'300.00</b>	<b>81'488.18</b>	<b>251'873.24</b>

## Erfolgsrechnung

		Rechnung 2023		Budget 2023		Rechnung 2022	
		Aufwand	Ertrag	Aufwand	Ertrag	Aufwand	Ertrag
	Nettoertrag	190'479.12		166'400.00		170'385.06	
<b>871</b>	<b>Elektrizität</b>	<b>90'573.39</b>	<b>281'052.51</b>	<b>106'900.00</b>	<b>273'300.00</b>	<b>81'488.18</b>	<b>251'873.24</b>
	Nettoertrag	190'479.12		166'400.00		170'385.06	
<b>8710</b>	<b>Elektrizität allgemein</b>	<b>90'573.39</b>	<b>219'230.96</b>	<b>106'900.00</b>	<b>203'300.00</b>	<b>81'488.18</b>	<b>185'664.04</b>
3130.03	Dienstleistungen Dritter	1'140.02		4'500.00		1'140.02	
3134.01	Sachversicherungen	291.50		230.00		251.60	
3141.01	Baulicher Unterhalt	13'943.37		25'000.00		10'568.02	
3151.01	Unterhalt Maschinen, Geräte, Fahrzeuge, Werkzeug	4'556.55		5'000.00		2'844.43	
3300.30	Planmässige Abschreibungen übriger Tiefbauten VV	43'904.95		31'130.00		39'898.11	
3300.60	Planmässige Abschreibungen Mobilien VV	568.00		3'370.00		568.00	
3300.90	Planmässige Abschreibungen übrige Sachanlagen	17'669.00		17'670.00		17'668.00	
3637.01	Beiträge an private Haushalte	8'500.00		20'000.00		8'550.00	
4260.01	Rückerstattungen und Kostenbeteiligungen Dritter		6'925.22				8'512.86
4309.01	Pacht Elektrizitätsversorgung		92'438.00		92'400.00		95'663.00
4309.02	Anschlussgebühren		29'294.35		4'000.00		
4510.01	Entnahme aus Spezialfinanzierung		90'573.39		106'900.00		81'488.18
<b>8711</b>	<b>Elektrizitätsnetz [Gemeindebetrieb]</b>		<b>61'821.55</b>		<b>70'000.00</b>		<b>66'209.20</b>
4120.01	Konzession BKW		61'821.55		70'000.00		66'209.20
<b>9</b>	<b>Finanzen und Steuern</b>	<b>1'158'125.01</b>	<b>4'941'617.65</b>	<b>598'465.00</b>	<b>4'862'990.00</b>	<b>910'407.84</b>	<b>4'560'188.65</b>
	Nettoertrag	3'783'492.64		4'264'525.00		3'649'780.81	
<b>91</b>	<b>Steuern</b>	<b>103'834.50</b>	<b>4'686'135.50</b>	<b>30'500.00</b>	<b>4'548'270.00</b>	<b>-46'493.67</b>	<b>4'324'773.80</b>
	Nettoertrag	4'582'301.00		4'517'770.00		4'371'267.47	
<b>910</b>	<b>Steuern</b>	<b>103'834.50</b>	<b>4'686'135.50</b>	<b>30'500.00</b>	<b>4'548'270.00</b>	<b>-46'493.67</b>	<b>4'324'773.80</b>
	Nettoertrag	4'582'301.00		4'517'770.00		4'371'267.47	
<b>9100</b>	<b>Allgemeine Gemeindesteuern</b>	<b>101'690.60</b>	<b>3'661'325.35</b>	<b>30'000.00</b>	<b>3'974'770.00</b>	<b>-46'489.51</b>	<b>3'597'680.25</b>
3180.01	Wertberichtigung auf Forderungen	61'145.35				-97'697.51	
3181.01	Tatsächliche Forderungsverluste	40'545.25		30'000.00		51'208.00	
4000.01	Einkommenssteuern		3'192'845.65		3'600'270.00		2'965'080.05
4000.20	Nachsteuern und Bussen		42'454.60				53'897.95
4000.40	Aktive Steuerauscheidungen Einkommen		61'603.80		60'000.00		49'370.30
4000.50	Passive Steuerauscheidungen Einkommen		-335'290.45		-380'000.00		-211'079.85
4000.60	Pauschale Steueranrechnungen natürliche Personen		-2'659.30				-3'423.70
4000.80	Lotteriegewinnsteuern		10.00				

## Erfolgsrechnung

		Rechnung 2023		Budget 2023		Rechnung 2022	
		Aufwand	Ertrag	Aufwand	Ertrag	Aufwand	Ertrag
4001.01	Vermögenssteuern		646'992.70		608'500.00		559'373.75
4001.40	Aktive Steuerauscheidungen Vermögen		52'271.70		24'000.00		31'069.55
4001.50	Passive Steuerauscheidungen Vermögen		-94'873.00		-80'000.00		-38'516.45
4002.01	Quellensteuern		79'830.20		75'000.00		85'177.10
4002.10	Quellensteuern BGSA		830.60				350.00
4010.01	Gewinnsteuern		4'594.25		50'000.00		104'049.90
4010.40	Aktive Steuerauscheidungen Gewinnsteuern		4'965.10		24'000.00		4'466.50
4010.50	Passive Steuerauscheidungen Gewinnsteuern		-13'721.60		-10'000.00		-9'786.80
4011.01	Kapitalsteuern		215.40		1'000.00		774.85
4011.40	Aktive Steuerauscheidungen Kapitalsteuern		206.95				143.75
4011.50	Passive Steuerauscheidungen Kapitalsteuern		-199.10				-4.90
4029.01	Eingang abgeschriebene Steuern		21'247.85		2'000.00		6'738.25
<b>9101</b>	<b>Sondersteuern</b>	<b>1'604.20</b>	<b>517'630.65</b>		<b>125'000.00</b>		<b>264'821.05</b>
3181.01	Tatsächliche Forderungsverluste	1'604.20					
4022.01	Grundstückgewinnsteuern		319'704.85		40'000.00		75'479.20
4022.10	Sonderveranlagungen		197'925.80		85'000.00		189'341.85
<b>9102</b>	<b>Liegenschaftssteuern</b>	<b>539.70</b>	<b>501'019.50</b>	<b>500.00</b>	<b>441'000.00</b>	<b>-4.16</b>	<b>454'832.50</b>
3181.01	Tatsächliche Forderungsverluste	539.70		500.00		-4.16	
4021.01	Liegenschaftssteuern NP		430'104.10		360'000.00		383'522.15
4021.02	Liegenschaftssteuern JP		70'915.40		81'000.00		71'310.35
<b>9103</b>	<b>Hundetaxe</b>		<b>6'160.00</b>		<b>7'500.00</b>		<b>7'440.00</b>
4033.01	Hundetaxe		6'160.00		7'500.00		7'440.00
<b>93</b>	<b>Finanz- und Lastenausgleich</b>	<b>458'972.00</b>	<b>184'834.00</b>	<b>528'365.00</b>	<b>187'840.00</b>	<b>454'195.00</b>	<b>187'837.00</b>
	Nettoaufwand		274'138.00		340'525.00		266'358.00
<b>930</b>	<b>Finanz- und Lastenausgleich</b>	<b>458'972.00</b>	<b>184'834.00</b>	<b>528'365.00</b>	<b>187'840.00</b>	<b>454'195.00</b>	<b>187'837.00</b>
	Nettoaufwand		274'138.00		340'525.00		266'358.00
<b>9300</b>	<b>Finanz- und Lastenausgleich</b>	<b>458'972.00</b>	<b>184'834.00</b>	<b>528'365.00</b>	<b>187'840.00</b>	<b>454'195.00</b>	<b>187'837.00</b>
3621.60	Lastenausgleich neue Aufgabenteilung	225'394.00		221'040.00		221'715.00	
3622.70	Ausgleichszahlung Disparitätenabbau	233'578.00		307'325.00		232'480.00	
4621.60	Geografisch-topografischer Zuschuss		174'078.00		176'190.00		176'184.00
4621.61	Soziodemografischer Zuschuss		10'756.00		11'650.00		11'653.00
<b>95</b>	<b>Ertragsanteile, übrige</b>		<b>9'973.95</b>		<b>2'000.00</b>		<b>5'722.00</b>
	Nettoertrag	9'973.95		2'000.00		5'722.00	

## Erfolgsrechnung

		Rechnung 2023		Budget 2023		Rechnung 2022	
		Aufwand	Ertrag	Aufwand	Ertrag	Aufwand	Ertrag
<b>950</b>	<b>Ertragsanteile, übrige</b>		<b>9'973.95</b>		<b>2'000.00</b>		<b>5'722.00</b>
	Nettoertrag	9'973.95		2'000.00		5'722.00	
<b>9500</b>	<b>Ertragsanteile, übrige</b>		<b>9'973.95</b>		<b>2'000.00</b>		<b>5'722.00</b>
4024.01	Erbschafts- und Schenkungssteuern		5'716.80				1'339.05
4600.01	Ertragsanteile an Direkter Bundessteuer		4'257.15		2'000.00		4'382.95
<b>96</b>	<b>Vermögens- und Schuldenverwaltung</b>	<b>19'700.60</b>	<b>57'496.20</b>	<b>39'600.00</b>	<b>32'100.00</b>	<b>25'791.65</b>	<b>41'094.10</b>
	Nettoaufwand				7'500.00		
	Nettoertrag	37'795.60				15'302.45	
<b>961</b>	<b>Zinsen</b>	<b>19'250.60</b>	<b>31'495.40</b>	<b>39'100.00</b>	<b>25'100.00</b>	<b>25'341.65</b>	<b>27'373.30</b>
	Nettoaufwand				14'000.00		
	Nettoertrag	12'244.80				2'031.65	
<b>9610</b>	<b>Zinsen</b>	<b>19'250.60</b>	<b>31'495.40</b>	<b>39'100.00</b>	<b>25'100.00</b>	<b>25'341.65</b>	<b>27'373.30</b>
3181.01	Tatsächliche Forderungsverluste	965.20				3'229.15	
3400.01	Verzinsung laufende Verbindlichkeiten			14'000.00		3'837.75	
3406.01	Verzinsung langfristige Finanzverbindlichkeiten	10'900.00		10'500.00		10'900.00	
3409.01	Übrige Passivzinsen	3'600.00		4'000.00		4'080.00	
3409.02	Verszinsung Sonderrechnungen	550.00		600.00		560.00	
3499.01	Vorauszahlungszins Steuern					2'734.75	
3499.02	Vergütungszinsen Gemeindesteuern	3'235.40		10'000.00			
4400.01	Zinsen auf flüssigen Mitteln		109.35		100.00		
4401.01	Verzugszinsen		25'651.05		20'000.00		22'998.30
4407.01	Zinsen auf langfristigen Finanzanlagen		5'735.00				4'375.00
4409.01	Übrige Zinsen Finanzvermögen				5'000.00		
<b>963</b>	<b>Liegenschaften des Finanzvermögens</b>	<b>450.00</b>	<b>7'600.80</b>	<b>500.00</b>	<b>7'000.00</b>	<b>450.00</b>	<b>7'400.80</b>
	Nettoertrag	7'150.80		6'500.00		6'950.80	
<b>9630</b>	<b>Liegenschaften des Finanzvermögens</b>	<b>450.00</b>	<b>7'600.80</b>	<b>500.00</b>	<b>7'000.00</b>	<b>450.00</b>	<b>7'400.80</b>
3430.01	Unterhalt, Reparatur, Service	450.00		500.00		450.00	
4430.01	Miet- und Pachtzinsen FV		7'600.80		7'000.00		7'400.80
<b>969</b>	<b>Finanzvermögen</b>		<b>18'400.00</b>				<b>6'320.00</b>
	Nettoertrag	18'400.00				6'320.00	
<b>9690</b>	<b>Finanzvermögen</b>		<b>18'400.00</b>				<b>6'320.00</b>

## Erfolgsrechnung

		Rechnung 2023		Budget 2023		Rechnung 2022	
		Aufwand	Ertrag	Aufwand	Ertrag	Aufwand	Ertrag
4440.01	Marktwertanpassungen Wertschriften		18'400.00				6'320.00
<b>97</b>	<b>Rückverteilungen</b>		<b>595.00</b>		<b>1'200.00</b>		<b>761.75</b>
	Nettoertrag	595.00		1'200.00		761.75	
<b>971</b>	<b>Rückverteilungen aus CO2-Abgabe</b>		<b>595.00</b>		<b>1'200.00</b>		<b>761.75</b>
	Nettoertrag	595.00		1'200.00		761.75	
<b>9710</b>	<b>Rückverteilung aus CO2-Abgabe</b>		<b>595.00</b>		<b>1'200.00</b>		<b>761.75</b>
4699.01	Rückverteilung CO2-Abgabe		595.00		1'200.00		761.75
<b>99</b>	<b>Nicht aufgeteilte Posten</b>	<b>575'617.91</b>	<b>2'583.00</b>		<b>91'580.00</b>	<b>476'914.86</b>	
	Nettoaufwand		573'034.91				476'914.86
	Nettoertrag			91'580.00			
<b>990</b>	<b>Nicht aufgeteilte Posten</b>	<b>509'598.55</b>				<b>467'145.10</b>	
	Nettoaufwand		509'598.55				467'145.10
<b>9900</b>	<b>Nicht aufgeteilte Posten</b>	<b>509'598.55</b>				<b>467'145.10</b>	
3894.01	Zusätzliche Abschreibungen	509'598.55				467'145.10	
<b>995</b>	<b>Neutrale Aufwendungen und Erträge</b>	<b>-7'723.05</b>	<b>2'583.00</b>			<b>9'769.76</b>	
	Nettoaufwand						9'769.76
	Nettoertrag	10'306.05					
<b>9950</b>	<b>Neutrale Aufwendungen und Erträge</b>	<b>-7'723.05</b>	<b>2'583.00</b>			<b>9'769.76</b>	
3180.01	Wertberichtigung auf Forderungen	-7'723.05				9'769.76	
4896.01	Entnahme aus Neubewertungsreserven		2'583.00				
<b>999</b>	<b>Abschluss</b>	<b>73'742.41</b>			<b>91'580.00</b>		
	Nettoaufwand		73'742.41				
	Nettoertrag			91'580.00			
<b>9990</b>	<b>Abschluss</b>	<b>73'742.41</b>			<b>91'580.00</b>		
9000.01	Ertragsüberschuss	73'742.41					
9001.01	Aufwandüberschuss				91'580.00		



## Erfolgsrechnung

		Rechnung 2023		Budget 2023		Rechnung 2022	
		Aufwand	Ertrag	Aufwand	Ertrag	Aufwand	Ertrag
	<b>Erfolgsrechnung</b>	<b>8'398'648.01</b>	<b>8'388'648.01</b>	<b>8'249'435.00</b>	<b>8'249'435.00</b>	<b>8'081'439.58</b>	<b>8'081'439.58</b>
	Aufwandüberschuss		10'000.00				
<b>3</b>	<b>Aufwand</b>	<b>8'313'379.85</b>		<b>8'249'435.00</b>		<b>8'016'834.99</b>	
<b>30</b>	<b>Personalaufwand</b>	<b>1'278'000.75</b>		<b>1'258'590.00</b>		<b>1'213'226.10</b>	
<b>300</b>	<b>Behörden und Kommissionen</b>	<b>123'917.50</b>		<b>100'500.00</b>		<b>101'352.50</b>	
3000	Löhne, Tag- und Sitzungsgelder an Behörden und Kommis..	123'917.50		100'500.00		101'352.50	
<b>301</b>	<b>Löhne des Verwaltungs- und Betriebspersonals</b>	<b>933'821.90</b>		<b>933'480.00</b>		<b>926'632.55</b>	
3010	Löhne des Verwaltungs- und Betriebspersonals	933'821.90		933'480.00		926'632.55	
<b>303</b>	<b>Temporäre Arbeitskräfte</b>	<b>3'962.50</b>				<b>665.65</b>	
3030	Temporäre Arbeitskräfte	3'962.50				665.65	
<b>304</b>	<b>Zulagen</b>	<b>6'978.00</b>		<b>5'700.00</b>		<b>5'920.00</b>	
3040	Kinder- und Ausbildungszulagen	6'978.00		5'700.00		5'920.00	
<b>305</b>	<b>Arbeitgeberbeiträge</b>	<b>183'172.60</b>		<b>189'810.00</b>		<b>171'313.90</b>	
3050	AG-Beitr.AHV,IV,EO,ALV,Verwaltungskosten	61'495.05		62'300.00		59'811.10	
3052	AG-Beiträge an Pensionskassen	79'202.95		81'595.00		71'974.20	
3053	AG-Beiträge an Unfallversicherungen	17'282.05		20'230.00		17'541.10	
3054	AG-Beiträge an Familienausgleichskasse	14'270.85		17'415.00		13'766.20	
3055	AG-Beiträge an Krankentaggeldvers.	10'921.70		8'270.00		8'221.30	
<b>309</b>	<b>Übriger Personalaufwand</b>	<b>26'148.25</b>		<b>29'100.00</b>		<b>7'341.50</b>	
3090	Aus- und Weiterbildung des Personals	26'061.80		28'600.00		7'341.50	
3099	Übriger Personalaufwand	86.45		500.00			
<b>31</b>	<b>Sach- und übriger Betriebsaufwand</b>	<b>2'172'615.98</b>		<b>2'408'015.00</b>		<b>2'027'709.43</b>	
<b>310</b>	<b>Material- und Warenaufwand</b>	<b>224'695.71</b>		<b>265'690.00</b>		<b>225'306.32</b>	
3100	Büromaterial	24'222.80		28'200.00		21'993.15	
3101	Betriebs-, Verbrauchsmaterial	76'992.60		101'900.00		84'440.75	
3102	Drucksachen, Publikationen	15'027.08		28'900.00		12'493.10	
3103	Fachliteratur, Zeitschriften	1'489.01		600.00		581.94	
3104	Lehrmittel	56'263.87		55'370.00		49'647.73	
3105	Lebensmittel	49'977.15		48'600.00		55'093.35	

## Erfolgsrechnung

		Rechnung 2023		Budget 2023		Rechnung 2022	
		Aufwand	Ertrag	Aufwand	Ertrag	Aufwand	Ertrag
3109	Übriger Material- und Warenaufwand	723.20		2'120.00		1'056.30	
<b>311</b>	<b>Nicht aktivierbare Anlagen</b>	<b>95'078.93</b>		<b>131'050.00</b>		<b>120'498.12</b>	
3110	Büromöbel und Geräte	3'809.15		8'000.00		12'929.70	
3111	Maschinen, Geräte und Fahrzeuge	28'804.15		34'800.00		39'000.95	
3113	Hardware	17'528.05		24'850.00		28'073.70	
3119	Übrige nicht aktivierbare Anlagen	44'937.58		63'400.00		40'493.77	
<b>312</b>	<b>Ver- und Entsorgung Liegenschaften Verwaltungsverm..</b>	<b>137'561.33</b>		<b>145'300.00</b>		<b>161'259.77</b>	
3120	Ver- und Entsorgung Liegenschaften Verwaltungsvermögen	137'561.33		145'300.00		161'259.77	
<b>313</b>	<b>Dienstleistungen und Honorare</b>	<b>749'799.00</b>		<b>646'405.00</b>		<b>657'621.21</b>	
3130	Dienstleistungen Dritter	530'620.95		407'365.00		434'936.34	
3132	Honor.ext.Berater,Gutachter,Fachexp.etc.	136'552.35		156'800.00		148'569.22	
3134	Sachversicherungsprämien	28'524.50		34'240.00		28'057.55	
3137	Steuern und Abgaben	6'352.85		8'000.00		6'536.15	
3138	Kurse, Prüfungen und Beratungen	47'748.35		40'000.00		39'521.95	
<b>314</b>	<b>Baulicher Unterhalt imf betrieblicher Unterhalt</b>	<b>502'105.47</b>		<b>708'820.00</b>		<b>444'521.56</b>	
3140	Unterhalt an Grundstücken	31'934.00		72'800.00		67'252.55	
3141	Unterhalt Strassen/Verkehrswege	192'180.22		314'500.00		174'799.57	
3143	Unterhalt übrige Tiefbauten	139'173.80		183'000.00		66'405.09	
3144	Unterhalt Hochbauten, Gebäude	138'817.45		138'520.00		136'064.35	
<b>315</b>	<b>Unterhalt Mobilien u.immater.Anlagen</b>	<b>189'451.09</b>		<b>285'150.00</b>		<b>237'205.03</b>	
3151	Unterh.App.,Masch.,Geräte,Fahrz.,Werkz.	96'365.28		158'680.00		108'922.77	
3153	Informatik-Unterhalt (Hardware)	393.85		4'700.00		19'002.60	
3156	Unterhalt medizinische Geräte	283.25		2'490.00			
3158	Unterhalt immaterielle Anlagen	59'891.25		60'880.00		97'664.85	
3159	Unterhalt übrige mobile Anlagen	32'517.46		58'400.00		11'614.81	
<b>316</b>	<b>Mieten, Leasing, Pachten, Benützungsggeb.</b>	<b>76'733.55</b>		<b>83'450.00</b>		<b>131'671.67</b>	
3160	Miete und Pacht Liegenschaften	76'733.55		83'450.00		131'671.67	
<b>317</b>	<b>Spesenentschädigungen</b>	<b>87'594.05</b>		<b>95'150.00</b>		<b>79'428.11</b>	
3170	Reisekosten und Spesen	31'680.75		30'790.00		30'026.95	
3171	Exkursionen, Schulreisen und Lager	55'913.30		64'360.00		49'401.16	
<b>318</b>	<b>Wertberichtigungen auf Forderungen</b>	<b>99'579.70</b>		<b>33'000.00</b>		<b>-31'806.81</b>	
3180	Wertberichtigungen auf Forderungen	53'422.30				-87'927.75	

## Erfolgsrechnung

		Rechnung 2023		Budget 2023		Rechnung 2022	
		Aufwand	Ertrag	Aufwand	Ertrag	Aufwand	Ertrag
3181	Tatsächliche Forderungsverluste	46'157.40		33'000.00		56'120.94	
<b>319</b>	<b>Verschiedener Betriebsaufwand</b>	<b>10'017.15</b>		<b>14'000.00</b>		<b>2'004.45</b>	
3199	Übriger Betriebsaufwand	10'017.15		14'000.00		2'004.45	
<b>33</b>	<b>Abschreibungen Verwaltungsvermögen</b>	<b>591'546.10</b>		<b>651'400.00</b>		<b>561'148.61</b>	
<b>330</b>	<b>Sachanlagen VV</b>	<b>514'773.15</b>		<b>560'595.00</b>		<b>479'454.51</b>	
3300	Planm.Abschreibungen Sachanlagen	514'773.15		560'595.00		479'454.51	
<b>332</b>	<b>Abschreibungen immaterielle Anlagen</b>	<b>76'772.95</b>		<b>90'805.00</b>		<b>81'694.10</b>	
3320	Planm.Abschreibungen immat.Anlagen	76'772.95		90'805.00		81'694.10	
<b>34</b>	<b>Finanzaufwand</b>	<b>18'735.40</b>		<b>39'600.00</b>		<b>23'433.25</b>	
<b>340</b>	<b>Zinsaufwand</b>	<b>15'050.00</b>		<b>29'100.00</b>		<b>19'377.75</b>	
3400	Verzinsung laufende Verbindlichkeiten			14'000.00		3'837.75	
3406	Verzins.langfr.Finanzverbindlichkeiten	10'900.00		10'500.00		10'900.00	
3409	Übrige Passivzinsen	4'150.00		4'600.00		4'640.00	
<b>343</b>	<b>Liegenschaftenaufwand Finanzvermögen</b>	<b>450.00</b>		<b>500.00</b>		<b>1'320.75</b>	
3430	Baulicher Unterhalt Liegenschaften FV	450.00		500.00		1'320.75	
<b>349</b>	<b>Verschiedener Finanzaufwand</b>	<b>3'235.40</b>		<b>10'000.00</b>		<b>2'734.75</b>	
3499	Übriger Finanzaufwand	3'235.40		10'000.00		2'734.75	
<b>35</b>	<b>Einlagen in Fonds und Spezialfinanzierungen</b>	<b>252'802.00</b>		<b>270'000.00</b>		<b>249'204.79</b>	
<b>351</b>	<b>Einlagen in Fonds u.Spez.fin.im EK</b>	<b>252'802.00</b>		<b>270'000.00</b>		<b>249'204.79</b>	
3510	Einlagen in Spezialfinanzierungen EK	252'802.00		270'000.00		249'204.79	
<b>36</b>	<b>Transferaufwand</b>	<b>3'231'158.53</b>		<b>3'377'820.00</b>		<b>3'165'037.56</b>	
<b>361</b>	<b>Entschädigungen an Gemeinwesen</b>	<b>1'609'868.30</b>		<b>1'702'490.00</b>		<b>1'628'367.70</b>	
3611	Entschädigungen an Kantone u. Konkordate	1'524'392.70		1'592'290.00		1'525'956.15	
3612	Entsch.an Gde. und Gde.verbände	85'475.60		110'200.00		102'411.55	
<b>362</b>	<b>Finanz- und Lastenausgleich</b>	<b>458'972.00</b>		<b>528'365.00</b>		<b>454'195.00</b>	
3621	Finanz- und Lastenausgleich an Kanton	225'394.00		221'040.00		221'715.00	
3622	Finanz-u.Lastenausgl.a.Gde.u.Gde.verbände	233'578.00		307'325.00		232'480.00	

## Erfolgsrechnung

		Rechnung 2023		Budget 2023		Rechnung 2022	
		Aufwand	Ertrag	Aufwand	Ertrag	Aufwand	Ertrag
<b>363</b>	<b>Beiträge an Gemeinwesen und Dritte</b>	<b>1'162'318.23</b>		<b>1'146'965.00</b>		<b>1'082'474.86</b>	
3631	Beiträge an Kantone und Konkordate	445'210.00		456'410.00		432'934.00	
3632	Beiträge an Gemeinden und Gde.verbände	570'875.68		584'855.00		529'605.71	
3636	Beitr.an priv.Organisat.o.Erwerbszweck	125'381.55		84'200.00		99'513.15	
3637	Beiträge an private Haushalte	10'851.00		21'500.00		10'422.00	
3638	Beiträge an das Ausland	10'000.00				10'000.00	
<b>38</b>	<b>Ausserordentlicher Aufwand</b>	<b>509'598.55</b>				<b>467'145.10</b>	
<b>389</b>	<b>Einlagen in das Eigenkapital</b>	<b>509'598.55</b>				<b>467'145.10</b>	
3894	Zusätzliche Abschreibungen	509'598.55				467'145.10	
<b>39</b>	<b>Interne Verrechnungen</b>	<b>258'922.54</b>		<b>244'010.00</b>		<b>309'930.15</b>	
<b>391</b>	<b>Dienstleistungen</b>	<b>258'922.54</b>		<b>244'010.00</b>		<b>309'930.15</b>	
3910	Int.Verr.von Dienstleistungen	258'922.54		244'010.00		309'930.15	
<b>4</b>	<b>Ertrag</b>		<b>8'314'270.59</b>		<b>8'082'210.00</b>		<b>8'058'576.51</b>
<b>40</b>	<b>Fiskalertrag</b>		<b>4'691'852.30</b>		<b>4'548'270.00</b>		<b>4'326'112.85</b>
<b>400</b>	<b>Direkte Steuern natürliche Personen</b>		<b>3'644'016.50</b>		<b>3'907'770.00</b>		<b>3'491'298.70</b>
4000	Einkommenssteuern natürliche Personen		2'958'964.30		3'280'270.00		2'853'844.75
4001	Vermögenssteuern natürliche Personen		604'391.40		552'500.00		551'926.85
4002	Quellensteuern natürliche Personen		80'660.80		75'000.00		85'527.10
<b>401</b>	<b>Direkte Steuern juristische Personen</b>		<b>-3'939.00</b>		<b>65'000.00</b>		<b>99'643.30</b>
4010	Gewinnsteuern juristische Personen		-4'162.25		64'000.00		98'729.60
4011	Kapitalsteuern juristische Personen		223.25		1'000.00		913.70
<b>402</b>	<b>Übrige direkte Steuern</b>		<b>1'045'614.80</b>		<b>568'000.00</b>		<b>727'730.85</b>
4021	Grundsteuern		501'019.50		441'000.00		454'832.50
4022	Vermögensgewinnsteuern		517'630.65		125'000.00		264'821.05
4024	Erbschafts- und Schenkungssteuern		5'716.80				1'339.05
4029	Eingang abgeschriebene Steuern		21'247.85		2'000.00		6'738.25
<b>403</b>	<b>Besitz- und Aufwandsteuern</b>		<b>6'160.00</b>		<b>7'500.00</b>		<b>7'440.00</b>
4033	Hundesteuer		6'160.00		7'500.00		7'440.00

## Erfolgsrechnung

		Rechnung 2023		Budget 2023		Rechnung 2022	
		Aufwand	Ertrag	Aufwand	Ertrag	Aufwand	Ertrag
<b>41</b>	<b>Regalien und Konzessionen</b>		<b>61'821.55</b>		<b>70'000.00</b>		<b>66'209.20</b>
<b>412</b>	<b>Konzessionen</b>		<b>61'821.55</b>		<b>70'000.00</b>		<b>66'209.20</b>
4120	Konzessionen		61'821.55		70'000.00		66'209.20
<b>42</b>	<b>Entgelte</b>		<b>1'450'634.22</b>		<b>1'438'910.00</b>		<b>1'585'668.64</b>
<b>420</b>	<b>Ersatzabgaben</b>		<b>76'185.85</b>		<b>80'000.00</b>		<b>73'091.40</b>
4200	Ersatzabgaben		76'185.85		80'000.00		73'091.40
<b>421</b>	<b>Gebühren für Amtshandlungen</b>		<b>44'668.45</b>		<b>59'200.00</b>		<b>53'558.10</b>
4210	Gebühren für Amtshandlungen		44'668.45		59'200.00		53'558.10
<b>424</b>	<b>Benützungsgebühren u.Dienstleistungen</b>		<b>982'116.89</b>		<b>1'034'500.00</b>		<b>1'021'753.94</b>
4240	Benützungsgebühren und Dienstleistungen		982'116.89		1'034'500.00		1'021'753.94
<b>426</b>	<b>Rückerstattungen</b>		<b>327'123.67</b>		<b>255'010.00</b>		<b>423'848.86</b>
4260	Rückerstattungen und Kostenbeteiligungen Dritter		327'123.67		255'010.00		423'848.86
<b>427</b>	<b>Bussen</b>		<b>20'539.36</b>		<b>10'200.00</b>		<b>13'416.34</b>
4270	Bussen		20'539.36		10'200.00		13'416.34
<b>43</b>	<b>Verschiedene Erträge</b>		<b>121'732.35</b>		<b>96'400.00</b>		<b>95'663.00</b>
<b>430</b>	<b>Verschiedene betriebliche Erträge</b>		<b>121'732.35</b>		<b>96'400.00</b>		<b>95'663.00</b>
4309	Übriger betrieblicher Ertrag		121'732.35		96'400.00		95'663.00
<b>44</b>	<b>Finanzertrag</b>		<b>214'325.20</b>		<b>175'640.00</b>		<b>193'427.85</b>
<b>440</b>	<b>Zinsertrag</b>		<b>35'095.40</b>		<b>28'350.00</b>		<b>31'453.30</b>
4400	Zinsen flüssige Mittel		109.35		100.00		
4401	Zinsen Forderungen und Kontokorrente		25'651.05		20'000.00		22'998.30
4407	Zinsen langfristige Finanzanlagen		5'735.00				4'375.00
4409	Übrige Zinsen von Finanzvermögen		3'600.00		8'250.00		4'080.00
<b>443</b>	<b>Liegenschaftenertrag FV</b>		<b>8'800.80</b>		<b>7'000.00</b>		<b>8'600.80</b>
4430	Pacht- und Mietzinse Liegenschaften FV		8'800.80		7'000.00		8'600.80
<b>444</b>	<b>Wertberichtigungen Anlagen FV</b>		<b>18'400.00</b>				<b>6'320.00</b>
4440	Marktwertanpassungen Wertschriften		18'400.00				6'320.00

## Erfolgsrechnung

		Rechnung 2023		Budget 2023		Rechnung 2022	
		Aufwand	Ertrag	Aufwand	Ertrag	Aufwand	Ertrag
<b>447</b>	<b>Liegenschaftenertrag VV</b>		<b>152'029.00</b>		<b>140'290.00</b>		<b>147'053.75</b>
4470	Pacht- und Mietzinse Liegenschaften VV		137'175.00		130'690.00		132'330.00
4479	Übrige Erträge Liegenschaften VV		14'854.00		9'600.00		14'723.75
<b>45</b>	<b>Entnahmen Fonds u.Spezialfinanzierungen</b>		<b>225'935.13</b>		<b>292'395.00</b>		<b>176'865.11</b>
<b>450</b>	<b>Entnahmen aus Fonds u.Spez.fin.FK</b>		<b>2'000.00</b>		<b>2'000.00</b>		<b>520.00</b>
4502	Entnahmen aus Legaten und Stiftungen		2'000.00		2'000.00		520.00
<b>451</b>	<b>Entnahmen aus Fonds u.Spez.fin.EK</b>		<b>223'935.13</b>		<b>290'395.00</b>		<b>176'345.11</b>
4510	Entnahmen aus Spezialfinanzierungen d.EK		223'935.13		290'395.00		176'345.11
<b>46</b>	<b>Transferertrag</b>		<b>1'286'464.30</b>		<b>1'209'085.00</b>		<b>1'301'067.76</b>
<b>460</b>	<b>Ertragsanteile</b>		<b>4'257.15</b>		<b>2'000.00</b>		<b>4'382.95</b>
4600	Anteil an Bundeserträgen		4'257.15		2'000.00		4'382.95
<b>461</b>	<b>Entschädigungen von Gemeinwesen</b>		<b>263'500.80</b>		<b>233'395.00</b>		<b>259'213.44</b>
4611	Entsch. von Kantonen u. Konkordaten		201'230.80		158'795.00		181'853.44
4612	Entsch.v.Gemeinden u.Gde.verbänden		62'270.00		74'600.00		77'360.00
<b>462</b>	<b>Finanz- und Lastenausgleich</b>		<b>184'834.00</b>		<b>187'840.00</b>		<b>187'837.00</b>
4621	Finanz- u.Lastenausgl. v.Kantonen u.Konkordaten		184'834.00		187'840.00		187'837.00
<b>463</b>	<b>Beiträge von Gemeinwesen und Dritten</b>		<b>833'277.35</b>		<b>784'650.00</b>		<b>848'872.62</b>
4632	Beiträge von Gemeinden u.Gde.verbänden		833'277.35		784'650.00		848'872.62
<b>469</b>	<b>Übriger Transferertrag</b>		<b>595.00</b>		<b>1'200.00</b>		<b>761.75</b>
4699	Rückverteilungen		595.00		1'200.00		761.75
<b>48</b>	<b>Ausserordentlicher Ertrag</b>		<b>2'583.00</b>		<b>7'500.00</b>		<b>3'631.95</b>
<b>489</b>	<b>Entnahmen aus dem Eigenkapital</b>		<b>2'583.00</b>		<b>7'500.00</b>		<b>3'631.95</b>
4893	Entnahmen aus Vorfinanzierungen des EK				7'500.00		3'631.95
4896	Entnahmen aus Neubewertungsreserven		2'583.00				
<b>49</b>	<b>Interne Verrechnungen</b>		<b>258'922.54</b>		<b>244'010.00</b>		<b>309'930.15</b>
<b>491</b>	<b>Dienstleistungen</b>		<b>258'922.54</b>		<b>244'010.00</b>		<b>309'930.15</b>

## Erfolgsrechnung

		Rechnung 2023		Budget 2023		Rechnung 2022	
		Aufwand	Ertrag	Aufwand	Ertrag	Aufwand	Ertrag
4910	Int.Verr.von Dienstleistungen		258'922.54		244'010.00		309'930.15
<b>9</b>	<b>Abschlusskonten</b>	<b>85'268.16</b>	<b>74'377.42</b>	<b>167'225.00</b>		<b>64'604.59</b>	<b>22'863.07</b>
<b>90</b>	<b>Abschluss Erfolgsrechnung</b>	<b>85'268.16</b>	<b>74'377.42</b>	<b>167'225.00</b>		<b>64'604.59</b>	<b>22'863.07</b>
<b>900</b>	<b>Abschluss Erfolgsrechnung</b>	<b>85'268.16</b>	<b>74'377.42</b>	<b>167'225.00</b>		<b>64'604.59</b>	<b>22'863.07</b>
9000	Ertragsüberschuss		73'742.41				
9001	Aufwandüberschuss				91'580.00		
9010	Abschluss SF und Fonds im EK, Ertragsüberschuss	11'525.75				64'604.59	
9011	Abschluss SF und Fonds im EK, Aufwandüberschuss		74'377.42		75'645.00		22'863.07

## Investitionsrechnung

		Rechnung 2023		Budget 2023		Rechnung 2022	
		Ausgaben	Einnahmen	Ausgaben	Einnahmen	Ausgaben	Einnahmen
	<b>INVESTITIONSRECHNUNG</b>	<b>1'072'327.65</b>	<b>1'072'327.65</b>	<b>2'609'000.00</b>	<b>2'609'000.00</b>	<b>1'828'386.68</b>	<b>1'828'386.68</b>
<b>2</b>	<b>Bildung</b>	<b>581'119.90</b>		<b>585'000.00</b>		<b>1'023'704.00</b>	
	Nettoausgaben		581'119.90		585'000.00		1'023'704.00
<b>21</b>	<b>Obligatorische Schule</b>	<b>581'119.90</b>		<b>585'000.00</b>		<b>1'023'704.00</b>	
	Nettoausgaben		581'119.90		585'000.00		1'023'704.00
<b>217</b>	<b>Schulliegenschaften</b>	<b>581'119.90</b>		<b>585'000.00</b>		<b>1'023'704.00</b>	
	Nettoausgaben		581'119.90		585'000.00		1'023'704.00
<b>2170</b>	<b>Schulliegenschaften</b>	<b>581'119.90</b>		<b>585'000.00</b>		<b>1'023'704.00</b>	
5040.05	Burg; Wohnung Hauswart Gesamtsanierung					-6'284.35	
5040.06	Schulraumplanung und Umsetzung Rebhalle/Burg	445'110.35		455'000.00		1'004'949.10	
5040.10	Burg; Dach- und Fassadensanierung inkl. Wärmedämmung					8'203.15	
5040.12	Rebhalle; Sonnensegel Basisstufe See					16'836.10	
5040.14	Bauanalyse Gemeindeliegenschaften			20'000.00			
5040.15	Schulhaus Rebhalle; Eingangstüren	42'070.00		70'000.00			
5040.16	Schliessanlage Schulliegenschaften	39'565.05		40'000.00			
5040.17	Klettergerüst Schulanlage Rebhalle	36'945.60					
5290.01	Zustandsanalyse Schulhaus Twann	17'428.90					
<b>3</b>	<b>Kultur, Sport und Freizeit, Kirche</b>	<b>5'874.80</b>		<b>90'000.00</b>			
	Nettoausgaben		5'874.80		90'000.00		
<b>32</b>	<b>Kultur, übrige</b>	<b>5'874.80</b>		<b>90'000.00</b>			
	Nettoausgaben		5'874.80		90'000.00		
<b>34</b>	<b>Sport und Freizeit</b>	<b>5'874.80</b>		<b>90'000.00</b>			
	Nettoausgaben		5'874.80		90'000.00		
<b>341</b>	<b>Sport</b>	<b>5'874.80</b>		<b>50'000.00</b>			
	Nettoausgaben		5'874.80		50'000.00		
	<b>Strandbad Rostelen</b>	<b>5'874.80</b>					
5030.02	Projekt Strandbad Rostele	5'874.80					
<b>3412</b>	<b>übrige Badeplätze</b>			<b>50'000.00</b>			
5040.01	Badhüsli mit WC-Anlage Tüscherz			50'000.00			



## Investitionsrechnung

		Rechnung 2023		Budget 2023		Rechnung 2022	
		Ausgaben	Einnahmen	Ausgaben	Einnahmen	Ausgaben	Einnahmen
<b>342</b>	<b>Freizeit</b>			<b>40'000.00</b>			
	Nettoausgaben				40'000.00		
<b>3420</b>	<b>Freizeit</b>			<b>40'000.00</b>			
5060.02	Sanierung Trüel bei BSG-Steg			40'000.00			
<b>4</b>	<b>Gesundheit</b>					<b>6'528.90</b>	<b>4'500.00</b>
	Nettoausgaben						2'028.90
<b>49</b>	<b>Gesundheitswesen</b>					<b>6'528.90</b>	<b>4'500.00</b>
	Nettoausgaben						2'028.90
<b>490</b>	<b>Gesundheitswesen</b>					<b>6'528.90</b>	<b>4'500.00</b>
	Nettoausgaben						2'028.90
<b>4900</b>	<b>Gesundheitswesen</b>					<b>6'528.90</b>	<b>4'500.00</b>
5060.01	Defibrilatoren					6'528.90	
6340.01	Beiträge Defibrilatoren						4'500.00
<b>6</b>	<b>Verkehr und Nachrichtenübermittlung</b>	<b>371'079.95</b>		<b>1'200'000.00</b>		<b>224'467.70</b>	<b>111'963.90</b>
	Nettoausgaben		371'079.95		1'200'000.00		112'503.80
<b>61</b>	<b>Strassenverkehr</b>	<b>371'079.95</b>		<b>1'200'000.00</b>		<b>224'467.70</b>	<b>111'963.90</b>
	Nettoausgaben		371'079.95		1'200'000.00		112'503.80
<b>615</b>	<b>Gemeindestrassen</b>	<b>371'079.95</b>		<b>1'200'000.00</b>		<b>224'467.70</b>	<b>111'963.90</b>
	Nettoausgaben		371'079.95		1'200'000.00		112'503.80
<b>6150</b>	<b>Gemeindestrassen</b>	<b>342'443.25</b>		<b>1'200'000.00</b>		<b>224'467.70</b>	<b>111'963.90</b>
5010.00	Grundbetrag jährliche Strassensanierungen			200'000.00			
5010.18	Sanierung Tschüppeliweg	86'943.50					
5010.20	Strassenunterhaltskonzept	10'879.15				41'070.20	
5010.21	Entwässerung Parkplatz Burg					21'684.45	
5010.22	Belagssanierung Twannbergstrasse, Bereich obere Chros	5'550.00					
5010.23	Twannberg, Mittlerer Feldweg, Westteil	5'200.00				30'132.20	
5010.24	Strassensanierungen 2022	80'015.60				74'094.40	
5010.25	Flurweg Eihornmatte/Bärematte	29'871.45					
5010.26	Sicherung Treppe und Sanierung Mauer Oberdorf Tüscherz	112'255.70					
5010.28	Sanierung Stützmauer Chapfstrasse	8'400.60					

## Investitionsrechnung

		Rechnung 2023		Budget 2023		Rechnung 2022	
		Ausgaben	Einnahmen	Ausgaben	Einnahmen	Ausgaben	Einnahmen
5040.02	Projektkredit neuer Werkhof (Neuer Standort)	3'327.25		1'000'000.00		29'986.45	
5060.06	Frontmäher mit Grasaufnahme					27'500.00	
6310.06	Kantonsbeitrag Maillartbrücke (Lotteriefonds)						111'963.90
<b>6155</b>	<b>Parkplätze</b>	<b>28'636.70</b>					
5010.01	Barrière Rostele	28'636.70					
<b>7</b>	<b>Umweltschutz und Raumordnung</b>	<b>25'013.05</b>		<b>664'000.00</b>		<b>95'148.70</b>	<b>7'420.30</b>
	Nettoausgaben		25'013.05		664'000.00		87'728.40
<b>72</b>	<b>Abwasserentsorgung</b>			<b>622'000.00</b>		<b>40'021.45</b>	
	Nettoausgaben				622'000.00		40'021.45
<b>720</b>	<b>Abwasserentsorgung</b>			<b>622'000.00</b>		<b>40'021.45</b>	
	Nettoausgaben				622'000.00		40'021.45
<b>7201</b>	<b>Abwasserentsorgung (Gemeindebetrieb)</b>			<b>622'000.00</b>		<b>40'021.45</b>	
5032.05	Abwasserleitung Wingreis					40'021.45	
5620.01	ARA am Twannbach, Anschluss Le Landeron			622'000.00			
<b>74</b>	<b>Verbauungen</b>						<b>7'420.30</b>
	Nettoeinnahmen					7'420.30	
<b>741</b>	<b>Gewässerverbauungen</b>						<b>7'420.30</b>
	Nettoeinnahmen					7'420.30	
<b>7410</b>	<b>Gewässerverbauungen</b>						<b>7'420.30</b>
6320.01	Beitrag Ligerz Mühleschwelle						7'420.30
<b>79</b>	<b>Raumordnung</b>	<b>25'013.05</b>		<b>42'000.00</b>		<b>55'127.25</b>	
	Nettoausgaben		25'013.05		42'000.00		55'127.25
<b>790</b>	<b>Raumordnung</b>	<b>25'013.05</b>		<b>42'000.00</b>		<b>55'127.25</b>	
	Nettoausgaben		25'013.05		42'000.00		55'127.25
<b>7900</b>	<b>Raumordnung allgemein</b>	<b>25'013.05</b>		<b>42'000.00</b>		<b>55'127.25</b>	
5290.04	Vermessung Twann	22'000.00		22'000.00		22'000.00	
5290.05	Uferschutzplanung	3'013.05		20'000.00		33'127.25	
<b>8</b>	<b>Volkswirtschaft</b>	<b>89'239.95</b>		<b>70'000.00</b>		<b>308'178.83</b>	<b>52'495.75</b>

## Investitionsrechnung

		Rechnung 2023		Budget 2023		Rechnung 2022	
		Ausgaben	Einnahmen	Ausgaben	Einnahmen	Ausgaben	Einnahmen
	Nettoausgaben		89'239.95		70'000.00		255'683.08
<b>81</b>	<b>Landwirtschaft</b>					<b>986.85</b>	<b>31'613.75</b>
	Nettoeinnahmen					30'626.90	
<b>811</b>	<b>Verwaltung, Vollzug und Kontrolle</b>					<b>986.85</b>	<b>31'613.75</b>
	Nettoeinnahmen					30'626.90	
<b>8110</b>	<b>Verwaltung, Vollzug und Kontrolle</b>					<b>986.85</b>	<b>31'613.75</b>
5290.01	Inventar Rebmauern, inkl. Überarbeitung Schutzzonenplan					986.85	
6130.01	Rückerstattungen RGZ						31'613.75
<b>87</b>	<b>Brennstoffe und Energie</b>	<b>89'239.95</b>		<b>70'000.00</b>		<b>307'191.98</b>	<b>20'882.00</b>
	Nettoausgaben		89'239.95		70'000.00		286'309.98
<b>871</b>	<b>Elektrizität</b>	<b>89'239.95</b>		<b>70'000.00</b>		<b>307'191.98</b>	<b>20'882.00</b>
	Nettoausgaben		89'239.95		70'000.00		286'309.98
<b>8710</b>	<b>Elektrizität allgemein</b>	<b>89'239.95</b>		<b>70'000.00</b>		<b>307'191.98</b>	<b>20'882.00</b>
5030.02	Trafostation Sonnenfluh	10'213.98				88'937.24	
5030.03	Freileitung Burg					45'299.21	
5030.05	E-Ladeinfrastruktur Twann-Tüscherz	22'341.36		30'000.00		49'393.37	
5030.06	VK19, VK 5, VK30	14'218.80		20'000.00			
5030.07	Sanierung VK 28			20'000.00			
5030.08	Netzverstärkung VK 16 - VK 17	16'462.07				123'562.16	
5030.10	Freileitung TS Chapf	24'463.28					
5030.11	Ersatz Niederspannungsverteilung TS Kirche	1'540.46					
6350.03	Beitrag Pronovo Photovoltaik						20'882.00
<b>9</b>	<b>Finanzen und Steuern</b>		<b>1'072'327.65</b>		<b>2'609'000.00</b>	<b>170'358.55</b>	<b>1'652'006.73</b>
	Nettoeinnahmen	1'072'327.65		2'609'000.00		1'481'648.18	
<b>99</b>	<b>Nicht aufgeteilte Posten</b>		<b>1'072'327.65</b>		<b>2'609'000.00</b>	<b>170'358.55</b>	<b>1'652'006.73</b>
	Nettoeinnahmen	1'072'327.65		2'609'000.00		1'481'648.18	
<b>999</b>	<b>Abschluss</b>		<b>1'072'327.65</b>		<b>2'609'000.00</b>	<b>170'358.55</b>	<b>1'652'006.73</b>
	Nettoeinnahmen	1'072'327.65		2'609'000.00		1'481'648.18	
<b>9990</b>	<b>Abschluss</b>		<b>1'072'327.65</b>		<b>2'609'000.00</b>	<b>170'358.55</b>	<b>1'652'006.73</b>
5900.01	Passivierte Einnahmen Investitionsrechnung		96'145.55			170'358.55	29'986.45

**Investitionsrechnung**

		Rechnung 2023		Budget 2023		Rechnung 2022	
		Ausgaben	Einnahmen	Ausgaben	Einnahmen	Ausgaben	Einnahmen
6900.01	Aktivierung Investitionen		976'182.10		2'609'000.00		1'622'020.28

## Investitionsrechnung

		Rechnung 2023		Budget 2023		Rechnung 2022	
		Ausgaben	Einnahmen	Ausgaben	Einnahmen	Ausgaben	Einnahmen
	<b>Investitionsrechnung</b>	<b>1'072'327.65</b>	<b>1'072'327.65</b>	<b>2'609'000.00</b>	<b>2'609'000.00</b>	<b>1'828'386.68</b>	<b>1'828'386.68</b>
<b>5</b>	<b>Investitionsausgaben</b>	<b>1'072'327.65</b>		<b>2'609'000.00</b>		<b>1'828'386.68</b>	
<b>50</b>	<b>Sachanlagen</b>	<b>1'029'885.70</b>		<b>1'945'000.00</b>		<b>1'601'914.03</b>	
5010	Strassen/Verkehrswege	367'752.70		200'000.00		166'981.25	
5030	Übrige Tiefbauten allgemein	95'114.75		70'000.00		307'191.98	
5032	Tiefbauten Abwasserentsorgung					40'021.45	
5040	Hochbauten	567'018.25		1'635'000.00		1'053'690.45	
5060	Mobilien			40'000.00		34'028.90	
<b>52</b>	<b>Immaterielle Anlagen</b>	<b>42'441.95</b>		<b>42'000.00</b>		<b>56'114.10</b>	
5290	Übrige immaterielle Anlagen	42'441.95		42'000.00		56'114.10	
<b>56</b>	<b>Eigene Investitionsbeiträge</b>			<b>622'000.00</b>			
5620	Inv.beiträge Gemeinden u.Gde.verbänden			622'000.00			
<b>59</b>	<b>Übertrag an Bilanz</b>					<b>170'358.55</b>	
5900	Passivierte Einnahmen					170'358.55	
<b>6</b>	<b>Investitionseinnahmen</b>		<b>1'072'327.65</b>		<b>2'609'000.00</b>		<b>1'828'386.68</b>
<b>61</b>	<b>Rückerstattungen</b>						<b>31'613.75</b>
6130	Rückerst.Dritter für Inestitionen übriger Tiefbau						31'613.75
<b>63</b>	<b>Investitionsbeiträge f.eigene Rechnung</b>						<b>144'766.20</b>
6310	Investitionsbeiträge von Kantonen u.Konkordaten						111'963.90
6320	Inv.beiträge von Gemeinden & Gde.verbände						7'420.30
6340	Inv.beiträge von öff.Unternehmungen						4'500.00
6350	Investitionsbeiträge privaten Unternehmungen						20'882.00
<b>69</b>	<b>Übertarg an Bilanz</b>		<b>1'072'327.65</b>		<b>2'609'000.00</b>		<b>1'652'006.73</b>
6900	Aktivierte Ausgaben		1'072'327.65		2'609'000.00		1'652'006.73
	<b>Nettoinvestitionen</b>	<b>1'072'327.65</b>		<b>2'609'000.00</b>		<b>1'481'648.18</b>	